

TRAVEL[®]

Magazine

25Η ΜΑΡΤΙΟΥ

**ΟΡΓΑΝΩΜΕΝΕΣ ΕΚΔΡΟΜΕΣ
ΕΞΩΤΕΡΙΚΟΥ**

HERODOTUS
travel

ΒΑΡΣΟΒΙΑ

Βρότσλαβ – Κρακοβία

ΒΑΡΣΟΒΙΑ - ΚΡΑΚΟΒΙΑ - ΒΑΣΙΛΙΚΟ ΚΑΣΤΡΟ - ΑΝΑΚΤΟΡΟ
ΠΟΛΙΤΙΣΜΟΥ ΒΡΟΤΣΛΑΒ - ΑΟΥΣΒΙΤΣ ΜΠΙΡΚΕΝΑΟΥ - BASILICA MA-
RIACKA ΑΛΑΤΩΡΥΧΕΙΑ ΒΙΕΛΙΤΣΚΑ - ΖΑΚΟΠΑΝΕ - ΚΑΣΤΡΟ WAWEL

6 ΗΜΕΡΕΣ

Ταξίδι στις 3 σημαντικότερες πόλεις της Πολωνίας που αποτελούν σημεία αναφοράς ιστορικού, αρχιτεκτονικού και πολιτιστικού ενδιαφέροντος. Ένα διαφορετικό από τα συνηθισμένα πρόγραμμα με διαμονή σε μαγευτικό Κάστρο εποχής! Η Κρακοβία, μία παλιά πόλη-κόσμημα, η οποία αποτέλεσε πρωτεύουσα της Πολωνίας για πάνω από 500 χρόνια. Μία πιο urban εκδοχή της Βαρσοβίας, χωρίς αυτό να της στερεί την αίγλη της αρχοντικής πόλης με τις αναγεννησιακές και γοτθικές πινελιές. Μία πόλη σταθμός, καθώς πολύ κοντά σε αυτήν βρίσκεται το πρώην στρατόπεδο συγκέντρωσης 'Αουσβιτς', ένας χώρος μνήμης των θυμάτων που έχασαν την ζωή τους στη διάρκεια του Β' Παγκοσμίου Πολέμου. Άλλο ένα σημαντικό κομμάτι του πολιτισμού, πολύ κοντά στην πόλη της Κρακοβίας, αποτελεί το αλταρωχέο Βιελίτσκα, το οποίο ιδρύθηκε τον 13ο αιώνα και λειτουργούσε ως χώρος εξόρυξης αλατιού μέχρι το 1996. Ιδιαίτερο στοιχείο αποτελεί το γεγονός ότι απαρτίζεται από 2040 αίθουσες με γλυπτά, εικόνες, ακόμα και παρεκκλήσια τα οποία έχουν δημιουργηθεί εξ ολοκλήρου από αλάτι. Δεν είναι τυχαίο που η πόλη της Κρακοβίας συμπεριλήφθηκε το 1978 στα μνημεία Παγκόσμιας κληρονομιάς της UNESCO. Το Βρότσλαβ, είναι ο παράδεισος του λάτρη της αρχιτεκτονικής αλλά δεν θα απογοητεύσει και όσους ψάχνουν μια σύγχρονη, ενδιαφέρουσα πόλη με ζωντανή νυχτερινή σκηνή. Είναι πολύ περισσότερα από μια γεμάτη χρώμα παλιά πόλη χτισμένη γύρω από την εκθαμβωτική μεσαιωνική πλατεία της. Αυτή η ιδιαίτερα πανέμορφη πόλη σου προσδίδει άρωμα τέχνης, ιστορίας και όχι μόνο. Τα γοτθικά κτίρια της σε συνδυασμό με τον ποταμό Όντερ και τα μεγάλα πάρκα, σου υπόσχονται πως το ταξίδι σου θα είναι παραμυθένιο. Η Βαρσοβία, πρωτεύουσα της Πολωνίας, βρίσκεται στην καρδιά της χώρας και αποτελεί μία ευχάριστη έκπληξη για τον κάθε ταξιδιώτη, ο οποίος μπορεί να «χαθεί» στα γραφικά δρομάκια της και να θαυμάσει τον αρχιτεκτονικό της πλούτο. Αναγεννημένη κυριολεκτικά από τις στάχτες της, είναι μία πρωτεύουσα που κατάφερε να δημιουργηθεί εκ θεμελίων μετά τον Β' Παγκόσμιο Πόλεμο και να εξελιχθεί μέχρι τις μέρες μας. Μία σύγχρονη ευρωπαϊκή πόλη, όπου το μπαρόκ της Παλιάς Πόλης συνυπάρχει με τους ουρανοξύστες της Νέας Πόλης.

Γνωρίστε την Πολωνία μαζί μας γιατί προσφέρουμε.

- Απευθείας πτήση για Βαρσοβία και επιστροφή από Κρακοβία χωρίς περιττά χλμ.
- Ιδανικά ωράρια πτήσεων
- Διαμονή σε πολυτελέστατα ξενοδοχεία 4* στο κέντρο της κάθε πόλης
- Προκράτηση για ξενάγηση στα Αλταρωχέια Βιελίτσκα
- Προκράτηση για ξενάγηση στο στρατόπεδο Άουσβιτς – Μπίρκεναου και στον χώρο του Μουσείου
- Ειδικές προτάσεις για τον ελεύθερο χρόνο σας

ΠΡΟΓΡΑΜΜΑ ΕΚΔΡΟΜΗΣ

1 η ημέρα: Πτήση Για Βαρσοβία - Γνωριμία Με Την Πόλη

Συγκέντρωση στο αεροδρόμιο "Μακεδονία" στις 22 Μαρτίου, ώρα 14.00 και απευθείας πτήση για την πανέμορφη Βαρσοβία. Άφιξη και τακτοποίηση στο ξενοδοχείο μας. Ελεύθερος χρόνος για μία πρώτη γνωριμία με την πόλη, με την βοήθεια του συνοδού. Σας προτείνουμε να απολαύσετε μία δροσερή μπύρα, σε μία από τις πολλές γραφικές γειτονιές της, ή ένα ιδιαίτερο κοκτέιλ σε ένα Bar πάνω σε κάποιον από τους ουρανοξύστες της.

2 η ημέρα: Βαρσοβία - Περιήγηση Πόλης - Βασιλικό Κάστρο - Ανάκτορο Πολιτισμού

Πρόγευμα στο ξενοδοχείο και περιήγηση στην πόλη της Βαρσοβίας. Θα δούμε την πλατεία της Παλιάς πόλης με τα πολύχρωμα κτίρια και το Βασιλικό Κάστρο, το οποίο βρίσκεται στην είσοδο της Παλιάς πόλης και αποτελεί ιστορικό και εθνικό μνημείο. Στη συνέχεια, θα δούμε την πλατεία του Κάστρου (Plac Zamkowy), όπου δεσπόζει η 22 μέτρων στήλη του βασιλιά Zygmunt και το Βασιλικό Κάστρο (Zamek Królewski), το οποίο ξαναχτίστηκε μετά τη ναζιστική καταστροφή. Δεν γίνεται να παραλείψουμε το μνημείο Ανάκτορο Πολιτισμού και Επιστήμης, δώρο του Στάλιν στη Βαρσοβία, το Μεγάλο θέατρο Βιέλκι, που στεγάζει την όπερα και το μπαλέτο, το μπαρόκ παλάτι Κρασίνσκι, από τα ομορφότερα κτίρια της πόλης, τους Βασιλικούς Κήπους, το Εβραϊκό Γκέτο, το σπίτι της Μαρίας Κοζλόφ Κιουρί, που τιμήθηκε με Νόμπελ και το άγαλμα του Φρεντερίκ Σοπέν, που στολίζει τους κήπους του ανακτόρου Λαζιένκι. Ελεύθερο απόγευμα για να απολαύσετε την τοπική κουζίνα της Βαρσοβίας, ή να πιείτε το ποτό σας σε κάποιο από τα διάφορα μπαρ της πόλης. Σας προτείνουμε να επισκεφτείτε την underground και πιο εναλλακτική γωνιά της πόλης, την 'περιοχή της Πράγας'. Εκεί θα έχετε τη δυνατότητα να δείτε μια πιο καλλιτεχνική πλευρά της πόλης με γκαλερί, πολυχώρους πολιτισμού, αντικερί αλλά και διάφορα μπαρ. Για τις οικογένειες, προτείνουμε το συναρπαστικό 'Κέντρο Επιστημών του Κοπέρνικου'. Πρόκειται για ένα διαδραστικό μουσείο, στο οποίο μπορείτε όχι μόνο να δείτε, αλλά και να συμμετέχετε σε δραστηριότητες. Τα παιδιά θα το λατρέψουν και εσείς θα ενθουσιαστείτε!

3 η ημέρα: Βαρσοβία - Βροτσλαβ - Περιήγηση Πόλης

Πρωινό στο ξενοδοχείο και αναχώρηση για την πόλη Βρότσλαβ, κάποτε κομμάτι της Βοημίας, της Ουγγαρίας, της Αυστροουγγρικής Αυτοκρατορίας, της Πρωσίας και της Γερμανίας. Έγινε πολωνικό το 1945, μετά το τέλος του Β' Παγκοσμίου Πολέμου και είναι σήμερα μια υπέροχη πόλη ενός εκατομμυρίου ανθρώπων, 130 γεφυριών και 12 νησιών, όλα στον ποταμό Όντερ που τη διασχίζει. Με εμφανείς τις επιρροές της Βοημίας, της Αυστρίας και της Πρωσίας ακόμα και σήμερα, είναι ο παράδεισος του λάτρη της αρχιτεκτονικής αλλά δεν θα απογοητεύσει και όσους ψάχνουν μια σύγχρονη, ενδιαφέρουσα πόλη με ζωντανή νυχτερινή σκηνή. Είναι πολύ περισσότερα από μια γεμάτη χρώμα παλιά πόλη χτισμένη γύρω από την εκθαμβωτική μεσαιωνική πλατεία της. Αυτή η ιδιαίτερα πανέμορφη πόλη σου προσδίδει άρωμα τέχνης, ιστορίας και όχι μόνο. Τα γοτθικά κτίρια της σε συνδυασμό με τον ποταμό Όντερ και τα μεγάλα πάρκα, σου υπόσχονται πως το ταξίδι σου θα είναι παραμυθένιο. Και επειδή παραμύθι χωρίς νάνους δεν είναι παραμύθι, γι' αυτό και το Βρότσλαβ θεωρείται η κορυφαία

ΒΑΡΣΟΒΙΑ

Βρότσλαβ – Κρακοβία



πολύχρωμη παραμυθούπολη της Πολωνίας καθώς περιτοίχεται από 163 νάνους. Οι μπρούτζινοι νάνοι (krasnale ή krasnoludki στα πολωνικά) φυσικά δεν έχουν τυχαία θέση στην πόλη. Ο μύθος λέει πως οι νάνοι έδωξαν τον καλικάντζαρο Χοχλίκ από το Βρότσλαβ, όταν έφτασε με την βάρκα του εκεί. Έμειναν από τότε για να φυλάξουν την πόλη. Ο πραγματικός λόγος δημιουργίας τους, όμως, ήταν πολιτικός. Κατά την διάρκεια της δεκαετίας του 1980, συνέβη η " Πορτοκαλί Επανάσταση " (Pomaranczowa Alternatywa) ή " η επανάσταση των νάνων". Τότε το κίνημα αντίστασης ζωγράφιζε πάνω από τα αντικυβερνητικά γκράφιτι, νάνους. Στη συνέχεια θα δούμε το Δημαρχείο της πόλης το οποίο αποτελεί ένα κομψοτέχνημα γοτθικού ρυθμού. Το παλαιότερο κομμάτι του δημαρχείου (consistorium) χτίστηκε το 1299 και αποτελείται από δύο κομμάτια: το κελάρι και τον Δυτικό Πύργο. Το πάρκο Szczytnicki, το σημαντικότερο πάρκο της πολύχρωμης παραμυθούπολης που αποτελείται από 1000 στρέμματα έκτασης. Αποτελείται από τον Ιαπωνικό Κήπο όπου τα κτήρια και παρχιτεκτονική είναι από την φιλοσοφία της Ιαπωνίας. Υπάρχει επίσης η πέργκολα, το Centennial Hall και ο ζωολογικός κήπος που όλα μαζί απαρτίζουν αυτό το μαγευτικό πάρκο. Τελειώνοντας, θα καταλήξουμε στο ξενοδοχείο μας για τακτοποίηση και ξεκούραση και λόγω του ότι είναι κεντρικό έχετε όλο τον χρόνο στην διάθεσή σας για νυχτερινό περίπατο!

4η ημέρα: Βροτσλαβ - Άουσβιτς Μπικνεναου - Κρακοβία - Περιήγηση Πόλης- Basilica Mariacka - Αγορά Υφασμάτων

Θα πάρουμε το πρωινό μας και ξεκινάμε την περιήγηση πόλης, για να γνωρίσουμε τους θησαυρούς της Κρακοβίας. Στην ξενάγηση αυτή θα περάσουμε από την μνημειώδη πλατεία της Κρακοβίας, όπου θα έχουμε τη δυνατότητα να δούμε την επιβλητική 'Basilica Mariacka', (Η Βασιλική της Κοιμήσεως της Θεοτόκου) και να μάθουμε τον μύθο πίσω από την μελωδία της σάλπιγγας που αντηχεί κάθε μία ώρα σε όλη την πόλη. Θα δούμε, επίσης, και την 'Αγορά των Υφασμάτων', το αρχαιότερο mall της Ευρώπης. Τακτοποίηση στο ξενοδοχείο μας και ελεύθερο βράδυ για βόλτα στην πόλη. Για τη βραδινή σας έξοδο, προτείνουμε να απολαύσετε το ποτό σας σε ένα από τα πολλά μπαράκια της Εβραϊκής συνοικίας, η οποία διαθέτει πλούσια νυχτερινή ζωή.

5η ημέρα: Κρακοβία - Άουσβιτς Μπικνεναου - Αθλατωρυχεία Βιελίτσα

Θα αναχωρήσουμε το πρωί για το στρατόπεδο Άουσβιτς Μπικνεναου. Βρίσκεται στην πολωνική πόλη Oswiecim, περίπου 60 χιλιόμετρα βορειοδυτικά της Κρακοβίας. Αποτελεί τον μεγαλύτερο χώρο συγκέντρωσης και εξόντωσης Εβραίων από το Γ' Ράιχ, στα χρόνια του Β' Παγκοσμίου πολέμου. Μέσα από την περιήγηση στον τόπο όπου βασανίστηκαν και εξοντώθηκαν εκατομμύρια Εβραίοι, θα ζήσετε μία συγκλονιστική ταξιδιωτική εμπειρία. Ο χώρος αυτός, από το 1979, συγκαταλέγεται στα Μνημεία παγκόσμιας κληρονομιάς της UNESCO. Αποχωρώντας με ανάμεικτα συναισθήματα, συνεχίζουμε την περιήγηση μας στην κοντινή περιοχή της Βιελίτσα, για να επισκεφθούμε τα αθλατωρυχεία της, που αποτελούν μοναδικό κειμήλιο στην ιστορία των ορυχείων. Στις υπόγειες στοές βρίσκονται εκκλησίες σκαλιστές πάνω στο αλάτι, μικρές φωσφορίζουσες λίμνες και ξύλινα υποστυλώματα των στοών, τα οποία είναι αληθινά καλλιτεχνήματα μαραγκών της παλιάς εποχής και προσδίδουν στο αθλατωρυχείο μια γοητεία, η οποία παρακινεί τους ανθρώπους από όλο τον κόσμο, εδώ και αιώνες να θαυμάσουν αυτό το μοναδικό έργο τέχνης. Από

το 1978 έχει τεθεί υπό την αιγίδα της UNESCO. Ιδρύθηκε τον 13ο αι. και αποτελεί το δεύτερο παλαιότερο αθλατωρυχείο της Ευρώπης. Μια ολόκληρη «κρυφή», υπόγεια πόλη που εκτείνεται σε βάθος 327 μέτρων, σε εννέα επίπεδα. Τα τρία μόνο είναι ανοιχτά στο ευρύ κοινό, τα οποία και θα επισκεφτούμε, σε μια απόσταση περίπου 2 χιλιομέτρων. Θα έχουμε τη δυνατότητα να θαυμάσουμε διάφορα έργα τέχνης και γλυπτά, λαξευμένα πάνω σε όγκους αλατιού. Ιδιαίτερο εντυπωσιακό κομμάτι των αθλατωρυχείων, αποτελεί το «Παρεκκλήσι της Αγίας Κίγκα», ένας καθεδρικός ναός με ύψος 12 μέτρα! Μετά την επίσκεψη στα αθλατωρυχεία επιστρέφουμε στο ξενοδοχείο μας. Στη συνέχεια, ελεύθερος χρόνος για βόλτα και φαγητό στην πόλη της Κρακοβίας. Για τους πιο τολμηρούς, προτείνουμε μία βόλτα με ποδήλατο δίπλα στο ποτάμι, καθώς η θέα είναι απλά μαγευτική. Για τους λάτρεις των μουσείων, σας προτείνουμε μία επίσκεψη στο 'Εργοστάσιο του Όσκαρ Σίντλερ', ένα μουσείο με πλούσιο φωτογραφικό υλικό για την ιστορία της Πολωνίας, στη διάρκεια του Β' Παγκοσμίου Πολέμου και τον ρόλο του Γερμανού Όσκαρ Σίντλερ στη διάσωση πολλών Εβραίων. Το τελευταίο βράδυ στην Κρακοβία μπορείτε να αφιερώσετε χρόνο για να εξερευνήσετε την μεσαιωνική πλατεία. Είναι από τις μεγαλύτερες του κόσμου, γεμάτη τουριστικούς πάγκους, αλλά και μια αγορά με παραδοσιακά προϊόντα, ενώ δεν της λείπουν και τα αξιοθέατα. Στην άκρη της υψώνεται η επιβλητική βασιλική εκκλησία της St. Mary, στο κέντρο της το εντυπωσιακό κτίσμα της σκεπαστής αγοράς, ενώ ποτέ δεν λείπουν οι άμαξες και οι πωλητές λουλουδιών ανάμεσα στα δεκάδες café που απλώνουν τραπέζια στο πλακόστρωτο.

6η ημέρα : Κάστρο Wawel - Εβραϊκή Συνοικία - Επιστροφή

Αφού πάρουμε το πρωινό μας στο ξενοδοχείο θα έχουμε μια τελευταία βόλτα στο περίφημο 'Κάστρο Wawel', με τον θρυλικό δρόμο της Κρακοβίας και τον 'Καθεδρικό Ναό' ο οποίος αποτελεί ένα αρχιτεκτονικό παζλ διαφορετικών χρωμάτων, σχημάτων και στυλ. Στο σημείο αυτό θα έχετε τη δυνατότητα να βγάλετε μερικές από τις πιο ωραίες φωτογραφίες με θέα την πόλη ή το κάστρο, ιδανικές για το φωτογραφικό σας άλμπουμ ή τα stories σας. Η βόλτα μας θα τελειώσει με επίσκεψη στην Εβραϊκή συνοικία (Kazimierz), που αποτελεί την πιο hip/εναλλακτική γειτονιά της πόλης. Εκεί βρίσκεται η παλαιότερη εβραϊκή συνοικία της Πολωνίας και γυρίστηκε η γνωστή ταινία «Η Λίστα του Σίντλερ», του Στίβεν Σπίλμπεργκ. Για τους λάτρεις της αντίκας και του βίντατζ, κάποιες μέρες διοργανώνεται η Αγορά 'Antiques Market', που είναι το αντίστοιχο Porto Bello Road Market του Λονδίνου. Αναχώρηση από το ξενοδοχείο την προκαθορισμένη ώρα για τον δρόμο της επιστροφής. Άφιξη στο αεροδρόμιο γεμάτοι με ωραίες αναμνήσεις και ιδρώντας ραντεβού για το επόμενο μας ταξίδι!

ΠΕΡΙΛΑΜΒΑΝΟΝΤΑΙ:

- Αεροπορικά εισιτήρια με απευθείας πτήσεις της RYANAIR
- Αποσκευές : 1 προσωπικό αντικείμενο (40x20x25cm) + 1 χειραποσκευή 10κ (55x40x20cm)
- Πρωινό καθημερινά
- Μετακινήσεις με λεωφορείο πολυτελείας
- Περιηγήσεις σύμφωνα με το πρόγραμμα
- Έμπειρος αρχηγός- συνοδός του γραφείου μας
- Ασφάλεια αστικής ευθύνης
- Διαμονή σε κεντρικά ξενοδοχεία 4*

ΔΕΝ ΠΕΡΙΛΑΜΒΑΝΟΝΤΑΙ:

- Εισιτήρια εισόδων σε αξιοθέατα & δημοτικοί φόροι πόλεων
- Φόροι αεροδρομίων & επίναυλοι καυσίμων (και λοιπά): 145€

ΞΕΝΟΔΟΧΕΙΑ / ΤΟΠΟΘΕΣΙΕΣ



Βαρσοβία: Leonardo Royal 4*

[ΔΕΙΤΕ ΠΛΗΡΟΦΟΡΙΕΣ ΓΙΑ ΤΟ ΞΕΝΟΔΟΧΕΙΟ](#)
[ΤΟΠΟΘΕΣΙΑ ΞΕΝΟΔΟΧΕΙΟΥ ΣΤΟ ΧΑΡΤΗ](#)



Βρότσηλαβ: Novotel Centrum 4*

[ΔΕΙΤΕ ΠΛΗΡΟΦΟΡΙΕΣ ΓΙΑ ΤΟ ΞΕΝΟΔΟΧΕΙΟ](#)
[ΤΟΠΟΘΕΣΙΑ ΞΕΝΟΔΟΧΕΙΟΥ ΣΤΟ ΧΑΡΤΗ](#)



Κρακοβία : Puro Old Town 4*

[ΔΕΙΤΕ ΠΛΗΡΟΦΟΡΙΕΣ ΓΙΑ ΤΟ ΞΕΝΟΔΟΧΕΙΟ](#)
[ΤΟΠΟΘΕΣΙΑ ΞΕΝΟΔΟΧΕΙΟΥ ΣΤΟ ΧΑΡΤΗ](#)

Σημειώσεις:

- Οι τιμές είναι δυναμικές και υπόκεινται συνεχώς σε μεταβολές βάσει, διαθεσιμότητας σε εισιτήρια/ξενοδοχεία και επιβεβαιώνονται με την κράτηση.
- Η ροή του προγράμματος ενδέχεται να διαφοροποιηθεί χωρίς να παραληφθεί κάτι.
- Για την πραγματοποίηση των προαιρετικών εκδρομών απαιτείται ελάχιστη συμμετοχή

Προαιρετικές Υπηρεσίες:

- Προτεινόμενη ταξιδιωτική ασφάλιση Extra I + Covid19: 20€/άτομο, για περισσότερες πληροφορίες πατήστε [εδώ](#).
- Προτεινόμενη ταξιδιωτική ασφάλιση Extra II + Covid19: 25€/άτομο, για περισσότερες πληροφορίες πατήστε [εδώ](#).
- Τιμή εισιτηρίου για τα αθλαστικά Βιέλιτσκα: 35€/ άτομο

ΜΑΛΤΑ

ISLAND BREAK

THE 3 CITIES : SENGLEA - VITTORIOSA - COSPICUA - ERGA
CARAVAGGIO - ΚΗΠΟΙ ΜΠΑΡΑΚΑ - ΡΑΜΠΑΤ - GOZO ISLAND -
ΚΑΘΕΔΡΙΚΟΣ ΑΓ.ΙΩΑΝΝΗ - ΜΕΔΙΝΑ - ΣΙΩΠΗΛΗ ΠΟΛΗ - ATTARD
- ΚΗΠΟΙ ΑΓΙΟΥ ΑΝΤΩΝΙΟΥ

3 ΗΜΕΡΕΣ

**Με απευθείας πτήσεις Ryanair από Θεσσαλονίκη!
Για ένα "γεμάτο" 3ήμερο στο νησί που έχει πάντα ήλιο!**

Χιλιάδες τουρίστες από όλο τον κόσμο επισκέπτονται το νησί κάθε χρόνο για να θαυμάσουν τα μεσαιωνικά κάστρα, τις ωραίες ακτές, τα αναγεννησιακά αγάλματα, το έντονο τοπικό χρώμα κι ένα από τα ομορφότερα λιμάνια της Μεσογείου. Πλούσια ιστορία, αξιοθέατα, φύση, νυχτερινή ζωή, γαστρονομία και καλή ξενοδοχεία. Εμείς σας έχουμε ετοιμάσει ένα πολύ ωραίο πρόγραμμα στο οποίο θα δείτε τα καλύτερα αξιοθέατα του νησιού και παράλληλα θα έχετε αρκετό ελεύθερο χρόνο να το απολαύσετε όπως εσείς επιθυμείτε.

Γνωρίστε τη Μάλτα μαζί μας γιατί προσφέρουμε.

- Απευθείας εγγυημένες πτήσεις της Ryanair.
- Δυνατότητα διαμονής σε 3 διαφορετικά ξενοδοχεία, στην καλύτερη περιοχή του νησιού την St. Julian's στην κοσμοπολίτικη Paceville
- Έμπειρο συνοδό, ο οποίος πραγματοποιεί επανειλημμένα το ταξίδι στη Μάλτα
- Malta walking tour..περπατήστε μαζί μας στα σοκάκια της πόλης
- Περιήγηση στην αριστοκρατική Βαλέτα
- Επίσκεψη στους ολάνθιστους Κήπους Μπαράκα και στην Χαιρετιστήρια Πυροβολαρχία με θέα στο μεσαιωνικό λιμάνι της Βαλέτας.

ΠΡΟΓΡΑΜΜΑ ΕΚΔΡΟΜΗΣ

1 η ημέρα: Απευθείας Πτήση Για Μάλτα - The 3 Cities : Senglea - Vittoriosa - Cospicua - Βαλέτα Περιήγηση Πόλης - Κήποι Μπαράκα - Καθεδρικός Αγ.Ιωάννη - Έργα Caravaggio

Συγκέντρωση στις 04.30 στο αεροδρόμιο 'ΜΑΚΕΔΟΝΙΑ', έλεγχος και απευθείας πτήση για την καρδιά της Μεσογείου, τη Μάλτα, πολιτιστική πρωτεύουσα της Ευρώπης για το 2018, ένα νησί που αποτελεί μια πανδαισία χρωμάτων και αρωμάτων. Άφιξη και ξεκινάμε για να γνωρίσουμε τις περιοχές των 3 πόλεων - την Κοσπίκουα, τη Βιτοριόζα και τη Σέγκλια, έδρα των Ιωαννιτών Ιπποτών κατά τη μεγάλη πολιορκία του 1565 (The three cities). Ένα μοναδικό σύμπλεγμα αρχιτεκτονικών κατασκευών κάστρων, κατοικιών και σημαντικών κτιρίων, τα οποία είναι χτισμένα σε μια υπέροχη θέση στο Μεγάλο Λιμάνι (Grand Harbour) και έχουν έντονες επιρροές από τους Φοίνικες, Ρωμαίους, Άραβες, Νορμανδούς, Ιωαννίτες Ιππότες και τους Βρετανούς. Από τις επάλξεις τους θα απολαύσουμε τη μαγική θέα της Βαλέτας και θα περιπλανηθούμε στα Μεσαιωνικά στενά, με τα κτίρια της Ιερής εξέτασης, των Μοναστηριών, την πηλατεία των εκτελέσεων και το σπίτι του δήμιου. Στη συνέχεια συνεχίζουμε την ξενάγηση στην περίφημη πρωτεύουσα του τάγματος των Ιπποτών του Αγ. Ιωάννη, τη Βαλέτα. Η Βαλέτα είναι οχυρωμένη, χτισμένη πάνω σε ένα στενό ακρωτήριο, πλαισιωμένη από δύο φυσικά λιμάνια και διαθέτει και ένα περήφανο φρούριο, το Saint Elmo. Η πόλη χτίστηκε από τους Ιππότες του Τάγματος του Αγίου Ιωάννη μετά τη Μεγάλη Πολιορκία των Οθωμανών του 1565. Η ξενάγηση γίνεται με τα πόδια, γιατί η κυκλοφορία των αυτοκινήτων απαγορεύεται στο τμήμα της Παλιάς Πόλης. Πρόκειται για μια μοναδική καστρουπόλη με ιδιαίτερη ιστορική σημασία και απεριόριστη ομορφιά. Θα περπατήσουμε στα στενά γραφικά δρομάκια και θα απολαύσουμε τα στοιχεία μιας άλλης εποχής. Θα θαυμάσουμε τους κήπους Μπαράκα, απ' όπου θα δούμε την πανοραμική θέα του μεγάλου λιμανιού της Μάλτας (Grand Harbour) και των τριών ιστορικών πόλεων που συνδέονται με τις δύο μεγάλες πολιορκίες του 1565 και 1942. Αν και το ταξίδι στον χρόνο είναι κάτι ανέφικτο, αυτή η βόλτα στις καστρουπολιτείες του νησιού, είναι ένα αληθινό βύθισμα στο παρελθόν. Θα περπατήσουμε ακόμη στον κεντρικό πεζόδρομό Triq Ir-Repubblika, με τα παλιά κτίρια με τα «κλειστά» μπαλκόνια, τα καταστήματα με τις vintage επιγραφές και θα δούμε τα κάθετα σοκάκια με τα χρυσόχρωμα, ταλαιπωρημένα κτίρια και τα φθαρμένα palazzi που βρέχονται από την αύρα της θάλασσας. Ακόμη θα δούμε το παλάτι του Μεγάλου Μαγίστρου και τον καθεδρικό Ναό του Αγ. Ιωάννη, τον πιο εντυπωσιακό ναό της Μάλτας, εξαιρετο δείγμα μαλτέζικου μπαρόκ. Ο ναός ανεγέρθηκε μεταξύ του 1573 και του 1578 ως μοναστική εκκλησία των Ιπποτών του Αγίου Ιωάννη. Στην επίσκεψη μας στο μουσείο θα θαυμάσουμε δύο από τα πιο φημισμένα έργα του Καραβάτζιο, τον «Αποκεφαλισμό του Ιωάννη του Βαπτιστή» και τον «Άγιο Ιερώνυμο». Μεταφορά στο ξενοδοχείο για να παραλάβουμε τα δωμάτια. Η περιοχή που είναι το ξενοδοχείο σας, είναι ιδανική και για βραδινή βόλτα γιατί η Sliema και η St. Julian's, σφύζουν από ζωή, διαθέτοντας μεγάλα ξενοδοχεία, εστιατόρια, bar και club. Το Paceville, στην άκρη του St. Julian's, είναι το νυχτερινό επίκεντρο. Οι ντόπιοι κάνουν passeggjata, δηλαδή βόλτα, στον παραλιακό δρόμο, ο οποίος, αν τον έβλεπες από ψηλά θα έμοιαζε με κορδέλλα, διατρέχοντας αναρίθμητους κόλπους, λιμανάκια και μαρίνες.

MALTA

ISLAND BREAK

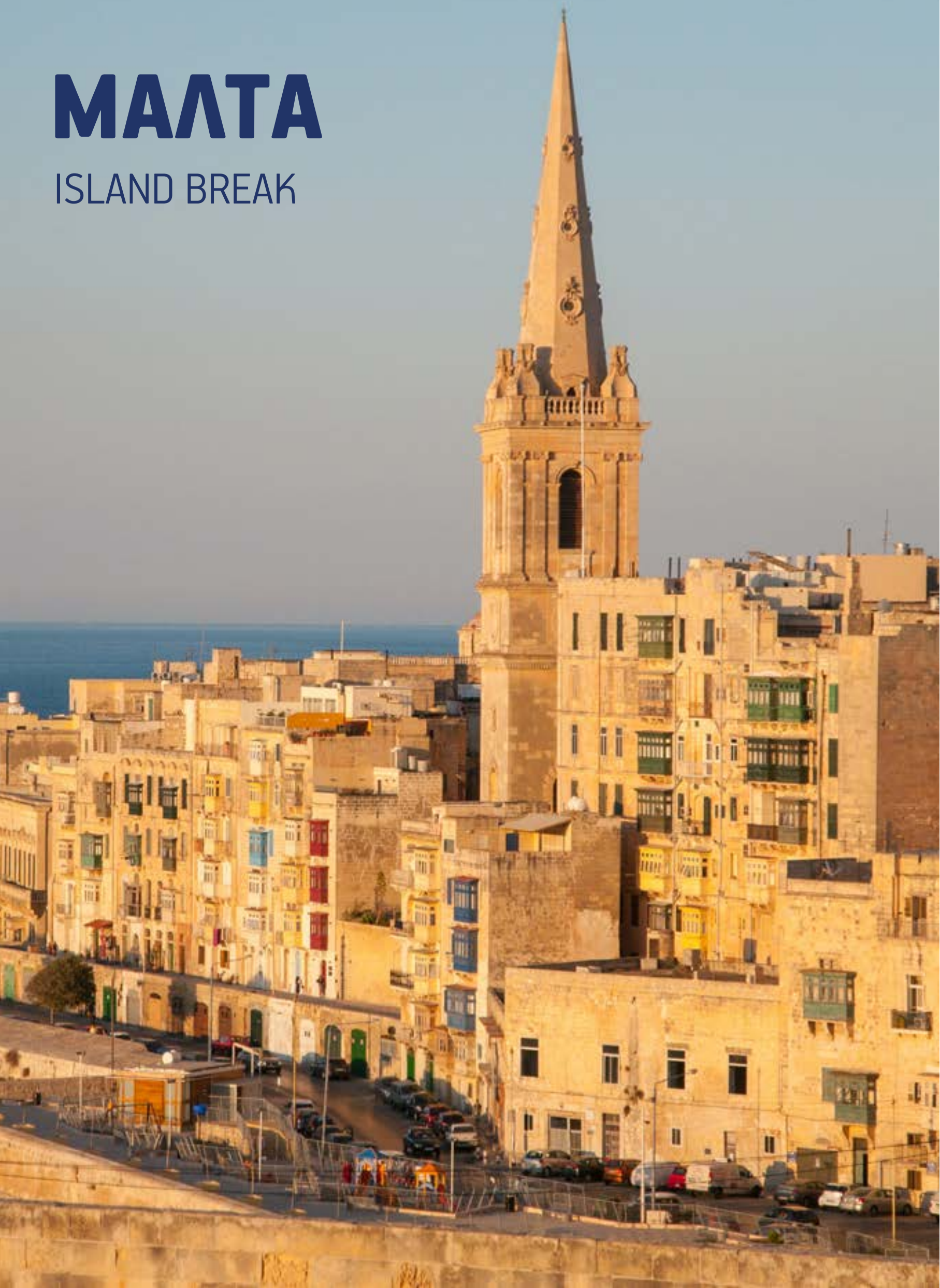

2η ημέρα: Εκδρομή Στο Νησί Γκόζο - Rabat - Σλέτι

Ξυπνάμε στο κέντρο της Μεσογείου και παίρνουμε το πρωινό μας! Μετά το πρωινό, αξιοποιήστε το χρόνο με τον τρόπο που επιθυμείτε ή ελάτε μαζί μας σε μια προαιρετική ολόημερη εκδρομή στο μαγευτικό νησάκι Γκόζο. Για να φτάσουμε στο δεύτερο μεγαλύτερο νησί του Αρχιπελάγους της Μάλτας, μεταφερόμαστε στο πορθμείο και επιβιβάζομαστε στο ferry boat. Η εξαιρετική ομορφιά του τοπίου, τα υπέροχα σπίτια και αγροικίες, η εναλλαγή των εικόνων που θα συναντήσετε θα σας πείσουν γρήγορα, για το πόσο άξιζε η επίσκεψη σας στο νησί του Γκόζο. Θα επισκεφθούμε το Rabat, με το περίφημο κάστρο, την παλιά πόλη, τη σπηλιά όπου κατοικούσε η νύμφη Καλυψώ (εφόσον το επιτρέπουν οι συνθήκες). Ακόμη θα επισκεφθούμε το γραφικό ψαροχώρι Σλέτι, όπου θα έχουμε χρόνο για γεύμα. Επιστροφή στο ξενοδοχείο.

3η ημέρα: Εκδρομή Μόστα - Λόφος Ραμπάτ - Μεδίνα - Σιωπηλή Πόλη - Attard Κήποι Αγίου Αντωνίου-Πτήση Επιστροφής

Παίρνουμε ένα καλό πρωινό στο ξενοδοχείο και ξεκινάμε την τελευταία μέρα με την ξενάγηση μας στο γεωγραφικό κέντρο της Μάλτας. Η χώρα που δεν έχει μεγαλύτερη έκταση από τη Νάξο, έχει περίπου 480.000 κατοίκους και βρίσκεται στην πρώτη θέση σε πυκνότητα

πληθυσμού στην Ευρωπαϊκή Ένωση. Όπου και αν κοιτάξετε, θα δείτε κτίρια, πόλεις, κάστρα. Στη βόλτα μας θα επισκεφθούμε τον εντυπωσιακό καθεδρικό ναό της Μοστα, με τον τρίτο μεγαλύτερο τρούλο στην Ευρώπη και στη συνέχεια θα μεταφερθούμε στο λόφο του Ραμπάτ για επίσκεψη στην περίφημη Μεδίνα. Αποκαλείται <σιωπηλή Πόλη> επειδή είναι οχυρωμένη σε ένα απόρθητο κάστρο και λόγω της μυστηριώδους περιβάλλουσας ατμόσφαιρας. Είχε διατελέσει στο Μεσαίωνα πρωτεύουσα του νησιού, πριν οι Ιωαννίτες Ιππότες χτίσουν το οχυρό τους κοντά στη θάλασσα. Καταστράφηκε ολοσχερώς από τον σεισμό του 1693. Όταν κατέλαβαν οι Ιππότες το νησί η παλιά μαλτέζικη αριστοκρατία εγκαταστάθηκε εδώ. Σήμερα, με προσεκτική συντήρηση και ελεγχόμενη αναπαλαίωση, προσπαθεί με τη βοήθεια και της Unesco να διατηρήσει τη θαυμάσια μπαρόκ αρχιτεκτονική της, η οποία σε πολλές περιπτώσεις είναι συνδυασμένη με χαρακτηριστικά αραβικά στοιχεία. Είναι η πιο κομψή αλλιά και η πιο ακριβή περιοχή της Μάλτας. Οι βαριές ολσοκάλιστες ξύλινες πόρτες των σπιτιών της ανοίγουν σπάνια. Η πόλη δεν έχει εμπορική ζωή και φαίνεται να ζει περισσότερο στο ένδοξο παρελθόν παρά στο παρόν. Η μαγική της ατμόσφαιρα δεν έχει αλλοιωθεί από τα πλήθη τουριστών που συρρέουν εκεί. Στη βόλτα μας, θα θαυμάσουμε εντυπωσιακά πυργόσπιτα με χαρακτηριστικά περίτεχνα φανάρια, πετρόχτιστα μοναστήρια και νορμανδικά παλάτια. Αμέσως μετά θα επισκεφθούμε την αριστοκρατική κοινότητα του Attard και τους περίφημους κήπους του Αγίου Αντωνίου και το Προεδρικό Μέγαρο. Το μεσημέρι θα μεταφερθούμε στο αεροδρόμιο για να πάρουμε την πτήση επιστροφής.

ΠΕΡΙΛΑΜΒΑΝΟΝΤΑΙ:

- Αεροπορικά εισιτήρια με απευθείας πτήσεις της RYANAIR
- Αποσκευές : 1 προσωπικό αντικείμενο + 1 χειραποσκευή έως 10 κιλά ανά άτομο
- Διαμονή στο ξενοδοχείο που θα επιλέξετε από τα προτεινόμενα με πρωινό καθημερινά στο ξενοδοχείο
- Μεταφορές - περιηγήσεις σύμφωνα με το πρόγραμμα
- Τοπικός φίλος - επίσημος ξεναγός Μάλτας
- Συνοδός εκδρομής
- Ασφάλεια αστικής ευθύνης

ΔΕΝ ΠΕΡΙΛΑΜΒΑΝΟΝΤΑΙ:

- Φόροι αεροδρομίων & επίναυλοι καυσίμων (και λοιπά) 145€
- Εισιτήρια εισόδων σε αξιοθέατα
- Δημοτικοί φόροι ξενοδοχείων
- Προαιρετική εκδρομή στο νησί Gozo: Κόστος 50€/ενήλικας, 35€/παιδί

ΞΕΝΟΔΟΧΕΙΑ / ΤΟΠΟΘΕΣΙΕΣ



Ikyk Hotel Ik Collection 3* Plus

Paceville - St. Julian's

[ΔΕΙΤΕ ΠΛΗΡΟΦΟΡΙΕΣ ΓΙΑ ΤΟ ΞΕΝΟΔΟΧΕΙΟ](#)

[ΤΟΠΟΘΕΣΙΑ ΞΕΝΟΔΟΧΕΙΟΥ ΣΤΟ ΧΑΡΤΗ](#)



CAVALIERI HOTEL 4*

Paceville - St. Julian's

[ΔΕΙΤΕ ΠΛΗΡΟΦΟΡΙΕΣ ΓΙΑ ΤΟ ΞΕΝΟΔΟΧΕΙΟ](#)

[ΤΟΠΟΘΕΣΙΑ ΞΕΝΟΔΟΧΕΙΟΥ ΣΤΟ ΧΑΡΤΗ](#)



HOLM BOUTIQUE 5*

Paceville - St. Julian's

[ΔΕΙΤΕ ΠΛΗΡΟΦΟΡΙΕΣ ΓΙΑ ΤΟ ΞΕΝΟΔΟΧΕΙΟ](#)

[ΤΟΠΟΘΕΣΙΑ ΞΕΝΟΔΟΧΕΙΟΥ ΣΤΟ ΧΑΡΤΗ](#)

23-25/03

ΘΕΣΣΑΛΟΝΙΚΗ – ΜΑΛΤΑ

06:35 - 07:20

ΜΑΛΤΑ – ΘΕΣΣΑΛΟΝΙΚΗ

15:55 - 18:30

 RYANAIR

Σημειώσεις:

- Οι τιμές είναι δυναμικές και υπόκεινται συνεχώς σε μεταβολές βάσει, διαθεσιμότητας σε εισιτήρια/ξενοδοχεία και επιβεβαιώνονται με την κράτηση.
- Η ροή του προγράμματος ενδέχεται να διαφοροποιηθεί χωρίς να παραληφθεί κάτι.
- Για την πραγματοποίηση των προαιρετικών εκδρομών απαιτείται ελάχιστη συμμετοχή

Προαιρετικές Υπηρεσίες:

- Προτεινόμενη ταξιδιωτική ασφάλιση Extra I + Covid19: 20€/άτομο, για περισσότερες πληροφορίες πατήστε [εδώ](#).
- Προτεινόμενη ταξιδιωτική ασφάλιση Extra II + Covid19: 25€/άτομο, για περισσότερες πληροφορίες πατήστε [εδώ](#).



ΑΛΣΑΤΙΑ

ΜΕΛΑΝΑΣ - ΔΡΥΜΟΣ

4 ΗΜΕΡΕΣ

Ελάτε μαζί μας σε αυτό το ταξίδι γιατί προσφέρουμε.

- Απευθείας πτήσεις της Ryanair για Baden Baden, οι καλύτερες για αυτό το ταξίδι
- Ιδανικά ωράρια πτήσεων με αναχώρηση πρωί και επιστροφή μετά το μεσημέρι για 4 "γεμάτες" ημέρες
- Διαμονή στο Στρασβούργο, μια υπέροχη πόλη και ταυτόχρονα ιδανική ως τοποθεσία για να εξερευνήσουμε την Αλσατία και το Μέλανα Δρυμό
- Διαμονή στο κέντρο της πόλης με δυνατότητα επιλογής ξενοδοχείου 3* ή 4*.
- Δυνατότητα για μια μοναδική κρουαζιέρα στον ποταμό Λιλ
- Επίσκεψη στα διασημότερα οινικά χωριά της Αλσατίας, Κολμάρ, Ρικβίρ, Εγκισχάιμ, Ομπερνέ, όπου θα δοκιμάσουμε τα καλύτερα κρασιά της Ευρώπης!
- Επίσκεψη και περιήγηση στη φημισμένη λουτρόπολη Μπάντεν Μπάντεν

ΠΡΟΓΡΑΜΜΑ ΕΚΔΡΟΜΗΣ

1 η ημέρα: Πτήση - Λίμνη Τίτιζε - Φράιμπουργκ - Στρασβούργο

Συγκέντρωση στο αεροδρόμιο Μακεδονία στις 08.00, έλεγχος και απευθείας πτήση με την Ryanair για Καρλσρουε. Άφιξη και άμεση αναχώρηση για το Μέλανα Δρυμό. Πρώτη μας στάση μέσα από μια πανέμορφη διαδρομή, η λίμνη Τίτιζε, όπου η εικόνα θα σας εντυπωσιάσει. Στα νερά της Λίμνης καθρεφτίζονται οι γύρω βουνοκορφές, ενώ τα δέντρα κατεβαίνουν μέχρι τις όχθες. Αξίζει να στενίσετε την όμορφη θέα καθισμένοι σε κάποιο από τα εστιατόρια στις όχθες της λίμνης (μην παραλείψετε να γευθείτε ένα κομμάτι αυθεντικής τούρτας Black Forest). Συνεχίζουμε για την πόλη Φράιμπουργκ, που βρίσκεται στο κρατίδιο της Βάδης Βυρτεμβέργης, στην είσοδο του Μέλανα Δρυμού, στην πόλη όπου άφησε την τελευταία του πνοή ο μεγάλος Έλληνας συγγραφέας Νίκος Καζαντζάκης. Θα δούμε μεταξύ άλλων το χαρακτηριστικό μεσαιωνικό καθεδρικό ναό στη κεντρική πλατεία. Ελεύθερος χρόνος για φαγητό στις ωραίες μπουραρίες της περιοχής. Τηλειώνοντας, μετάβαση στο Στρασβούργο και τακτοποίηση στα δωμάτια. Το βράδυ χρόνος ελεύθερος να πραγματοποιήσετε μια πρώτη βόλτα στην όμορφη πόλη που μοιάζει σαν παραμύθι. Επιβλητικά κτίρια, σπιτάκια με παιχνιδιάρικη αρχιτεκτονική πάνω κυριολεκτικά στο ποτάμι και ένα ιστορικό κέντρο, φτιαγμένο για να φιλοξενεί παραμυθένιες βόλτες. Ιδιαίτερα τώρα, την περίοδο των

εορτών, η πόλη βάζει το κερασάκι στην τούρτα της μοναδικότητάς της: τα ζωντανά της στενά μετατρέπονται σε «χωριό α λα Χάνσελ και Γκρέτελ» και γίνεται ολόκληρο ένα αξιοθέατο.

2 η ημέρα: Στρασβούργο - Ξενάγηση Πόλης - Κρουαζιέρα στον Ποταμό Λιλ

Πρωινό και ξεκινάμε την ξενάγηση. Το ιστορικό κέντρο, ονομαζόμενο "Petite France" (Μικρή Γαλλία), χαρακτηρίστηκε ως «αξιοθέατο παγκόσμιας κληρονομιάς» από την UNESCO το 1988. Διαθέτει τη ζωντάνια μιας πανεπιστημιούπολης, εξαιτίας του πανεπιστημίου του Στρασβούργου που ιδρύθηκε το 1566. Θα περπατήσουμε στην παλιά πόλη, γεμάτη γραφικά σπιτάκια με ξύλο και χρώμα, όπου δεσπόζει ο καθεδρικός ναός της Παναγίας του Στρασβούργου. Αξίζει να θαυμάσετε το αστρονομικό ρολόι και τα βιτρό του 12ου αιώνα. Στην πλατεία Σάτο δίπλα στον καθεδρικό, βρίσκεται ο πύργος των Ροάν του 18ου αιώνα, άλλοτε οικία του αρχιεπισκόπου, που σήμερα στεγάζει τα κυριότερα μουσεία της πόλης, το μουσείο Καλών Τεχνών, το Μουσείο Διακοσμητικών Τεχνών και Αρχαιολογίας και την οικία Καμερζέλ. Το μεσημέρι ελεύθερος χρόνος στους πεζόδρομους της πόλης για καφέ ή φαγητό στα εξαιρετικά αλσατικά εστιατόρια και μετά τακτοποίηση στο ξενοδοχείο. Επίσης ιδιαίτερο ενδιαφέρον έχει να εξερευνήσετε προαιρετικά την πόλη με πλοιάριο. Ένας από τους πιο ρομαντικούς τρόπους να ανακαλύψετε τις ομορφιές της πόλης, διαπλέοντας τον ποταμό Λιλ, σε μια κρουαζιέρα 75 λεπτών. Θα γνωρίσετε όλο το ιστορικό κέντρο, θα απολαύσετε πανοραμικά τα κτίρια της συνοικίας Petite France, τα παραδοσιακά σπίτια κατά μήκος του ποταμού, τις σκεπαστές γέφυρες, τη γερμανική συνοικία και τα εντυπωσιακά υπερσύγχρονα κτίρια του Ευρωκοινοβουλίου. Το βράδυ μπορείτε να απολαύσετε το δείπνο σας σε ένα από τα πολλά εστιατόρια της όμορφης πόλης.

3 η ημέρα: Δρόμος Του Κρασιού - Ομπερνέ - Ρικβίρ - Εγκισχάιμ - Κολμάρ

Σήμερα ελάτε μαζί μας σε μια υπέροχη προαιρετική εκδρομή στα φημισμένα κρασοχώρια. Νότια της πόλης του Στρασβούργου και σε ακτίνα 100 χλμ. υπάρχουν 67 φημισμένα κρασοχώρια, σε Γαλλικό έδαφος. Λόγω του ότι η περιοχή αυτή περικλείεται από τη μια πλευρά από τα Βόσγια όρη και από την άλλη από το Ρήνο, δημιουργείται ένα μοναδικό μικρό κλίμα ιδανικό για τις αμπελοκαλλιέργειες. Πρώτη μας στάση το Ομπερνέ (Obernai), στους πρόποδες του Όρους της αγίας Οντίλ, προστάτιδας της Αλσατίας. Η πόλη είναι γνωστή για τις πανέμορφες προσόψεις σπιτιών, το δημαρχείο και τον χαρακτηριστικό πύργο που έχει απομείνει από το παρεκκλήσι της Παναγίας του 13ου αι. αλλά και το αναγεννησιακό πηγάδι με τους έξι κουβάδες στολισμένο με λουλούδια. Συνεχίζουμε για το χωριό Ρίκβιρ. Έναν δημοφιλή τουριστικό προορισμό, κυρίως για την αρχιτεκτονική των κτιρίων του 16ου αιώνα, που μοιάζουν ανέπαφα. Συνεχίζουμε διασχίζοντας τον «Δρόμο του κρασιού», γεμάτο από αμπελώνες, στις πλαγιές των Βοσγιών λόφων και φτάνουμε στο γραφικό χωριό Εγκισχάιμ στη βόρειο - ανατολική Γαλλία. Το Εγκισχάιμ «απλωμένο» γύρω από ένα φρούριο του 8ου αιώνα, έχει αλλιάξει ελάχιστα τους τελευταίους πέντε αιώνες. Με τα πόδια θα περιηγηθούμε στο ιστορικό του κέντρο που φιλοξενεί τον πραγματικά εντυπωσιακό καθεδρικό ναό της πόλης του 13ου αιώνα, χαρακτηριστικό δείγμα ρωμανικού και γοτθικού ρυθμού. Στο τέλος αναχωρούμε για τη Γαλλική πόλη Κολμάρ, το στολίδι της

ΑΛΣΑΤΙΑ

ΜΕΛΑΝΑΣ - ΔΡΥΜΟΣ

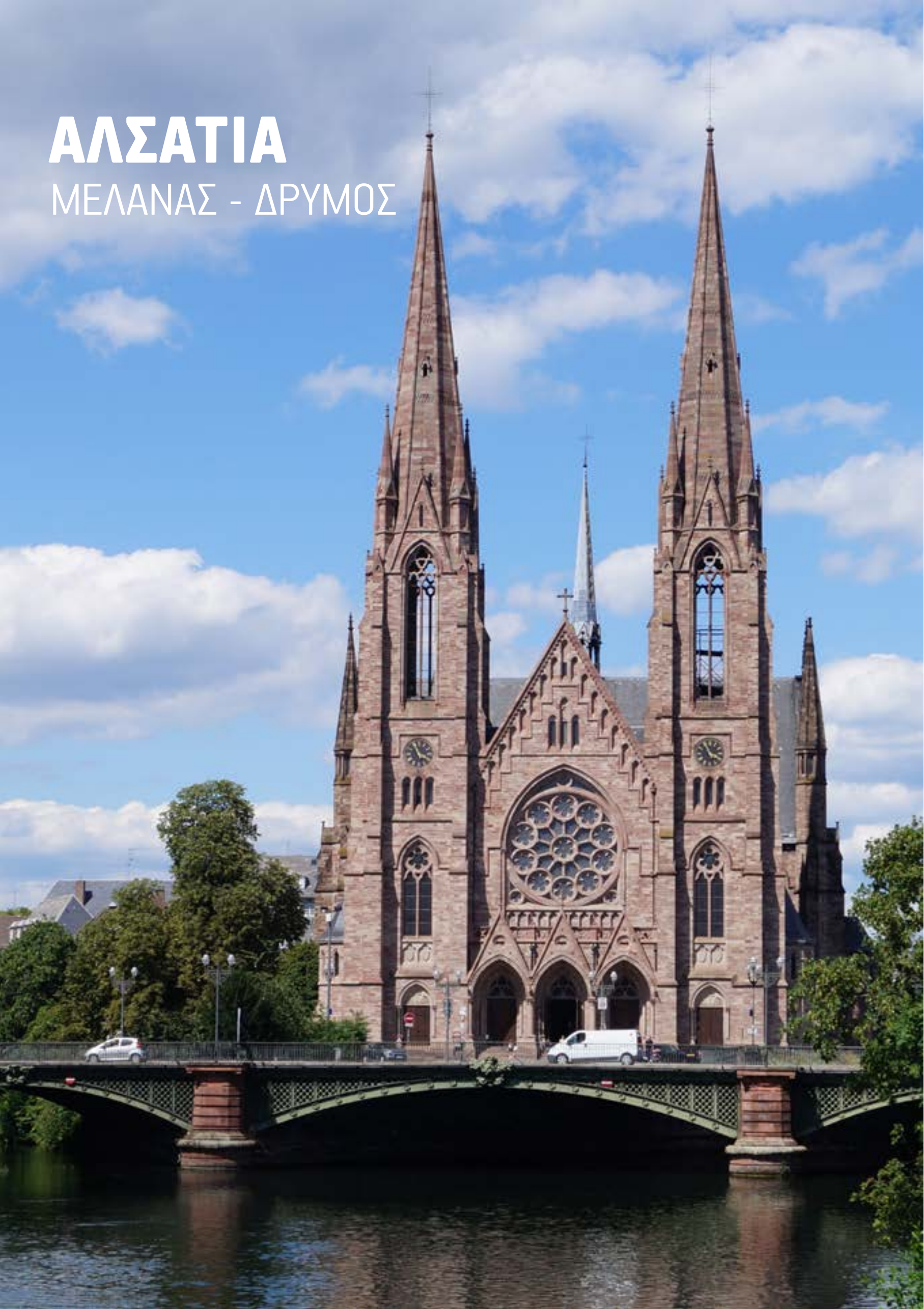

Αλσατίας. Περιηγηθείτε στο ιστορικό του κέντρο που χαρακτηρίζεται από παραδοσιακά σπίτια χτισμένα στις όχθες του ποταμού Λάουχ. Εκεί θα θαυμάσετε το δημαρχείο, τον καθεδρικό ναό αφιερωμένο στον Άγιο Μαρτίνο όπως επίσης και μικρές πανέμορφες πλατείες με ενδιαφέρουσες υπαίθριες αγορές. Θα έχουμε ελεύθερο χρόνο στο πιο όμορφο σημείο της παλαιάς πόλης, την Μικρή Βενετία που χαρακτηρίζεται από κανάλια, περίτεχνες γέφυρες, αριστοκρατικά καφέ και πολυτελή εστιατόρια. Αργά το απόγευμα επιστροφή στο ξενοδοχείο μας.

4^η ημέρα: Στρασβούργο - Μπάντεν Μπάντεν - Πτήση Επιστροφής

Πρωινό και σήμερα τελευταία ημέρα του ταξιδιού μας ξεκινάμε για ένα υπέροχο ταξίδι στην φημισμένη λουτρόπολη Μπάντεν –Μπάντεν. Βρίσκεται στη Γερμανία και είναι χτισμένη σε ρυθμό Μπαρόκ. Μια καταπράσινη πόλη που φημίζεται για τα θερμά λουτρά της, που σώζονται από τα Ρωμαϊκά χρόνια. Αξίζει να επισκεφθείτε το Καζίνο για να θαυμάσετε το υπέροχο κτίριο. Στη συνέχεια αναχώρηση για το αεροδρόμιο της Καρλσρουής και επιβίβαση στο αεροσκάφος της Ryanair για την πτήση επιστροφής.



Σημειώσεις:

- Οι τιμές είναι δυναμικές και υπόκεινται συνεχώς σε μεταβολές βάσει, διαθεσιμότητας σε εισιτήρια/ξενοδοχεία και επιβεβαιώνονται με την κράτηση.
- Η ροή του προγράμματος ενδέχεται να διαφοροποιηθεί χωρίς να παραληφθεί κάτι.
- Για την πραγματοποίηση των προαιρετικών εκδρομών απαιτείται ελάχιστη συμμετοχή.

Προαιρετικές Υπηρεσίες:

- Προτεινόμενη ταξιδιωτική ασφάλιση Extra I + Covid19: 20€/άτομο, για περισσότερες πληροφορίες πατήστε [εδώ](#).
- Προτεινόμενη ταξιδιωτική ασφάλιση Extra II + Covid19: 25€/άτομο, για περισσότερες πληροφορίες πατήστε [εδώ](#).
- Ημερήσια εκδρομή στα Κρασοχώρια: 50€ / ενήλικας & 30€ / παιδί 2-12 ετών.
- Κρουαζιέρα Στρασβούργου στον ποταμό Λιθ: 20€ / άτομο.

ΠΕΡΙΛΑΜΒΑΝΟΝΤΑΙ:

- Αεροπορικά εισιτήρια με απευθείας πτήσεις RYANAIR
- Αποσκευές : 1 προσωπικό αντικείμενο (40x20x25cm) + 1 χειραποσκευή 10κ (55x40x20cm) ανά άτομο.
- Διαμονή στα ξενοδοχεία 3 & 4* που αναγράφονται στον τιμοκατάλογο με πρωινό καθημερινά στο ξενοδοχείο
- Μεταφορές - περιηγήσεις με πολυτελές λεωφορείο σύμφωνα με το πρόγραμμα
- Συνοδός εκδρομής
- Ασφάλεια αστικής ευθύνης

ΔΕΝ ΠΕΡΙΛΑΜΒΑΝΟΝΤΑΙ:

- Φόροι αεροδρομίων & επίναυλοι καυσίμων (και λοιπά): 165€
- Δημοτικοί φόροι ξενοδοχείων 25€
- Εισιτήρια σε αξιοθέατα, κρουαζιέρες και προαιρετικές υπηρεσίες



ibis Strasbourg Centre Historique 3*

[ΔΕΙΤΕ ΠΛΗΡΟΦΟΡΙΕΣ ΓΙΑ ΤΟ ΞΕΝΟΔΟΧΕΙΟ](#)
[ΤΟΠΟΘΕΣΙΑ ΞΕΝΟΔΟΧΕΙΟΥ ΣΤΟ ΧΑΡΤΗ](#)



Best Western Plus Monopole Métropole 4*

[ΔΕΙΤΕ ΠΛΗΡΟΦΟΡΙΕΣ ΓΙΑ ΤΟ ΞΕΝΟΔΟΧΕΙΟ](#)
[ΤΟΠΟΘΕΣΙΑ ΞΕΝΟΔΟΧΕΙΟΥ ΣΤΟ ΧΑΡΤΗ](#)



ΒΑΡΚΕΛΩΝΗ

5 ΗΜΕΡΕΣ

ΠΡΟΓΡΑΜΜΑ ΕΚΔΡΟΜΗΣ

1^η ημέρα: Αναχώρησης - Βαρκελώνη - Νυχτερινή Βόλτα - El Born

Συνάντηση στο αεροδρόμιο "Μακεδονία" στις 13.30 και πτήση με την Aegean για την πρωτεύουσα της Καταλονίας, δεύτερη μεγαλύτερη πόλη της Ισπανίας, τη Βαρκελώνη. Φτάνοντας θα γνωρίσουμε τον τοπικό μας φίλο και στο δρόμο για το ξενοδοχείο θα πάρουμε τις πρώτες πληροφορίες για την πόλη. Το ξενοδοχείο μας βρίσκεται στην καρδιά της πόλης άρα καθημερινά στον ελεύθερο χρόνο μας θα μπορούμε να την εξερευνήσουμε και να περάσουμε ή να δούμε μέρη όπως η διάσημη Ramblas ή το Mercado de la Boqueria, όπως επίσης και το Καθεδρικό Ναό της Βαρκελώνης. Μπορούμε ακόμη το βραδάκι να πάμε και στη διπλανή συνοικία Born όπου μέσα στα στενά της βρίσκονται καταπληκτικά μικρά εστιατόρια.

2^η ημέρα: Βαρκελώνη - Περιήγηση Πόλης - Ολυμπιακό Χωριό

Η σημερινή σας ξενάγηση περιλαμβάνει την επιβλητική εκκλησία - σύμβολο της Βαρκελώνης και το σημαντικότερο έργο του Antonio Gaudi, τη Sagrada Familia, την οποία θα δείτε περιμετρικά. Στη διαδρομή με το λεωφορείο θα διασχίσετε τη γνωστή λεωφόρο Passeig de Gracia, τα Ηλύσια Πεδία της Βαρκελώνης, με τα εντυπωσιακά «μοντερνίστικα» κτίρια και τα αριστοκρατικά καταστήματα. Εκεί θα θαυμάσετε τα δύο διασημότερα σπίτια του μεγάλου αρχιτέκτονα Antonio Gaudi, τη Casa Batllo και τη Casa Mila. Επιπλέον, θα έχετε την ευκαιρία να δείτε και σπίτια άλλων σημαντικών αρχιτεκτόνων της εποχής, όπως του Lluís Domenech i Montaner, του Puig i Cadafalch, του Enric Sagner και πολλών άλλων. Ανηφορίζοντας τον λόφο Montjuik (λόφο των Εβραίων), θα δείτε επίσης τις Ολυμπιακές εγκαταστάσεις των αγώνων του 1992 με το Ολυμπιακό Στάδιο, εκεί όπου προσωρινά διεξάγονται οι ποδοσφαιρικοί αγώνες της Barcelona. Η ξενάγηση δε θα παραλήψει φυσικά το Ολυμπιακό Χωριό, το Ολυμπιακό Λιμάνι και την Barceloneta, το παλιό ψαροχώρι, όπου στον ελεύθερο χρόνο σας θα μπορέσετε να γευτείτε τη γνωστή παέγια. Η επόμενη στάση μας είναι το Ισπανικό χωριό, που αποτελεί μικρογραφία της Ισπανίας και κατασκευάστηκε για την παγκόσμια έκθεση του 1929. Η ξενάγηση θα ολοκληρωθεί με μια βόλτα στη Γοτθική Συνοικία, περνώντας μέσα από την πασίγνωστη Ράμπλα, την Boqueria, τον Καθεδρικό Ναό και πολλά άλλα αξιοθέατα κρυμμένα στο κέντρο της παλιάς πόλης. Περπατώντας στην La Ramblas, θα δούμε την Plaza Real, μια κλασική αρχοντική πλατεία, όπου μπορείτε να απολαύσετε τον καφέ σας.

3^η ημέρα: Βαρκελώνη - Girona - Figueres

Η σημερινή προαιρετική ολοήμερη ξενάγησή μας θα ξεκινήσει από το Φιγκέρες (Figueres), την πόλη του Σαλβαδόρ Νταλί. Στην επίσκεψή μας στο μουσείο του, θα δούμε τη μεγαλύτερη συλλογή έργων του παγκοσμίως. Η συλλογή καλύπτει έργα από τα νεανικά του χρόνια έως τον θάνατό του, ενώ σε πολλά από τα έργα του εμφανίζεται η Γκαλιά, η γυναίκα και ο έρωτας της ζωής του. Βγαίνοντας από το μουσείο μπορείτε να απολαύσετε, επίσης, την έκθεση κοσμημάτων, που αποτελείται από 37 μοναδικά κοσμήματα τα οποία σχεδίασε ο πολυτάλαντος ζωγράφος. Συνεχίζουμε για την Τζιρόνα (Girona), γραφική και χτισμένη στις όχθες του ποταμού Οναρ. Εκεί, θα θαυμάσουμε τα πανέμορφα ζωγραφιστά σπίτια, τον Καθεδρικό ναό της πόλης και θα περπατήσουμε στην πρώην εβραϊκή συνοικία, όπου ζούσαν οι Σεφαρδίτες - οι Εβραίοι της Ισπανίας. Επιστροφή αργά το απόγευμα στη Βαρκελώνη.

4^η ημέρα: Βαρκελώνη (Ελεύθερο Μέρα)

Μετά το πρωινό έχετε ελεύθερο χρόνο για να κάνετε τις επισκέψεις που εσείς επιθυμείτε, άλλωστε είναι τόσα αυτά που μπορείς να κάνεις σε αυτή την πόλη. Σας προτείνουμε να επισκεφθείτε την περίφημη κεντρική αγορά La Boqueria, τη μεγαλύτερη και παλαιότερη αγορά της Ισπανίας. Εκεί μπορείτε να δοκιμάσετε τα διάσημα ισπανικά αλλαντικά, το περίφημο Jamon Pata Negra, εξωτικά φρούτα αλλά και φρέσκα ψάρια και tapas. Μην παραλείψετε να επισκεφθείτε και το μουσείο του μεγαλύτερου ζωγράφου του 20ού αιώνα, του Πάμπλο Πικάσο, να δείτε το πάρκο Ciutadella, που κατασκευάστηκε για την παγκόσμια έκθεση του 1888, δίπλα στο οποίο δεσπόζει η Αψίδα του Θριάμβου, ή να ανεβείτε με το τελεφερίκ στον λόφο Montjuik. Για το απόγευμα σας προτείνουμε να επισκεφθείτε το περίφημο ενυδρείο της Βαρκελώνης που βρίσκεται στην περιοχή του λιμανιού και είναι το μεγαλύτερο θαλάσσιο πάρκο της Μεσογείου και το δεύτερο μεγαλύτερο στον κόσμο.

5^η ημέρα: Βαρκελώνη-Parque Guell-Πτήση Επιστροφής

Τελευταία μας μέρα στη φημισμένη πόλη αλλά επειδή η πτήση της Aegean είναι το απόγευμα έχουμε χρόνο για μια τελευταία προαιρετική βόλτα στο περίφημο πάρκο Γκουέλ. Το πάρκο είναι έργο - παράδειγμα της αρμονίας φύσης και αρχιτεκτονικής, και έχει ανακηρυχθεί παγκόσμιο μνημείο πολιτιστικής κληρονομιάς της UNESCO. Μεταφορά στο αεροδρόμιο για την πτήση επιστροφής.

ΒΑΡΚΕΛΩΝΗ



Σημειώσεις:

- Οι τιμές είναι δυναμικές και υπόκεινται συνεχώς σε μεταβολές βάσει, διαθεσιμότητας σε εισιτήρια/ξενοδοχεία και επιβεβαιώνονται με την κράτηση.
- Η ροή του προγράμματος ενδέχεται να διαφοροποιηθεί χωρίς να παραληφθεί κάτι.
- Για την πραγματοποίηση των προαιρετικών εκδρομών απαιτείται ελάχιστη συμμετοχή.

Προαιρετικές Υπηρεσίες:

- Προτεινόμενη ταξιδιωτική ασφάλιση Extra I + Covid19: 20€/άτομο, για περισσότερες πληροφορίες πατήστε [εδώ](#).
- Προτεινόμενη ταξιδιωτική ασφάλιση Extra II + Covid19: 25€/άτομο, για περισσότερες πληροφορίες πατήστε [εδώ](#).
- Προαιρετική ξενάγηση "Αθήνη Βαρκελώνη" : 35€ ενήλικας, 25€ παιδί έως 12 ετών (δεν περιλαμβάνονται εισιτήρια εισόδων)
- Εκδρομή Χιρόνα - Φιγκέρες : 70€ ενήλικας, 50€ παιδί έως 12 ετών

ΠΕΡΙΛΑΜΒΑΝΟΝΤΑΙ:

- Αεροπορικά εισιτήρια με απευθείας πτήσεις της Aegean Airlines
- Αποσκευές: 1 προσωπικό αντικείμενο (40x20x25cm) + 1 χειραποσκευή 8κ (55x40x20cm) + 1 αποσκευή έως 23 κιλά/άτομο.
- Διαμονή στο ξενοδοχείο που θα επιλέξετε από τα προτεινόμενα με πρωινό καθημερινά στο ξενοδοχείο
- Μεταφορές - περιηγήσεις σύμφωνα με το πρόγραμμα
- Τοπικός φίλος - συνοδός εκδρομής
- Ασφάλεια αστικής ευθύνης

ΔΕΝ ΠΕΡΙΛΑΜΒΑΝΟΝΤΑΙ:

- Φόροι διαμονής & εισιτήρια εισόδων σε αξιοθέατα
- Φόροι αεροδρομίων & επίπαιλοι καυσίμων (και λοιπά): 145€
- Το κόστος των ακουστικών 10€ ανά άτομο για το σύνολο των ξεναγήσεων

ΞΕΝΟΔΟΧΕΙΑ / ΤΟΠΟΘΗΣΙΣ



GARBI MILLENNI 4*

Parallel Avenue

[ΔΕΙΤΕ ΠΛΗΡΟΦΟΡΙΕΣ ΓΙΑ ΤΟ ΞΕΝΟΔΟΧΕΙΟ](#)
[ΤΟΠΟΘΕΣΙΑ ΞΕΝΟΔΟΧΕΙΟΥ ΣΤΟ ΧΑΡΤΗ](#)



HOTEL ALLEGRO 3*

Eixample

[ΔΕΙΤΕ ΠΛΗΡΟΦΟΡΙΕΣ ΓΙΑ ΤΟ ΞΕΝΟΔΟΧΕΙΟ](#)
[ΤΟΠΟΘΕΣΙΑ ΞΕΝΟΔΟΧΕΙΟΥ ΣΤΟ ΧΑΡΤΗ](#)



ΒΟΥΔΑΠΕΣΤΗ

ΣΤΟΛΙΔΙ ΤΟΥ ΔΟΥΝΑΒΗ

6 ΗΜΕΡΕΣ

Στην πρώτη σας επίσκεψη στη ρομαντική πόλη του Δούναβη, στην παραμυθένια πρωτεύουσα της Ουγγαρίας θα ανακαλύψετε τα ίχνη που άφησαν στην πόλη οι Μαγυάροι βασιλείς, οι Οθωμανοί κατακτητές, οι Αψβούργοι αυτοκράτορες αλλά και το κομμουνιστικό καθεστώς. Θα περπατήσετε τις 8 γέφυρες που ενώνουν τις άλληλοτε χωρισμένες από τον Δούναβη Βούδα και Πέστη και θα "αποβάλλετε" κάθε τι περιττό χαλαρώνοντας σε ένα από τα εκατοντάδες spa που έκαναν γνωστή την πόλη. Στη Βουδαπέστη επίσης θα βιώσετε την γοητευτική αντιπαράθεση του παλιού με το καινούριο. Στο πρόγραμμα έχουμε φροντίσει να δείτε τα καλύτερα σημεία εντός και εκτός πόλης και παράλληλα να έχετε ελεύθερο χρόνο για επισκέψεις που ενδιαφέρουν εσάς. Ο τοπικός μας συνοδός είναι μόνιμος κάτοικος Βουδαπέστης και θα σας δώσει κάθε απαραίτητη πληροφορία. Η Βουδαπέστη αποτελεί αγαπημένη μας "συνήθεια", καθώς κάθε χρόνο μας εμπιστεύεται μεγάλος αριθμός ταξιδιωτών για το ταξίδι στην Ουγγρική πρωτεύουσα.

Ελάτε μαζί μας σε αυτό το ταξίδι γιατί προσφέρουμε.

- Απευθείας πτήσεις με της Ryanair
- Το πληρέστερο πρόγραμμα της αγοράς
- Επίσημο Ελλόφωνο τοπικό ξεναγό, μόνιμο κάτοικο Βουδαπέστης
- Διαμονή σε βολική τοποθεσία με άμεση πρόσβαση στην κεντρική αγορά
- Ξενάγηση By night & κρουαζιέρα στο Δούναβη
- Εκδρομή στα μαγευτικά Παραδουνάβια χωριά
- Εκδρομή στη μελωδική Βιέννη
- ΔΩΡΟ πεζή περιήγηση με τη βοήθεια τους έμπειρου ξεναγού μας

ΠΡΟΓΡΑΜΜΑ ΕΚΔΡΟΜΗΣ

1 η ημέρα: Πτήση για Βουδαπέστη – Budapest By night

Συγκέντρωση στο αεροδρόμιο και επιβίβαση στην πτήση μας για την πρωτεύουσα της Ουγγαρίας, τη μαγευτική Βουδαπέστη. Άφιξη και εκεί θα μας περιμένει ο έμπειρος συνεργάτης μας. Θα κατευθυνθούμε προς το ξενοδοχείο μας. Στη συνέχεια θα ακολουθήσει προαιρετική νυχτερινή περιήγηση Budapest by night, όπου θα πραγματοποιήσουμε με το λεωφορείο μας μία σύντομη βόλτα, παίρνοντας μία πρώτη γεύση από την φωταγωγημένη πόλη. Στη συνέχεια θα επιβιβαστούμε στο πλοίο για να πραγματοποιήσουμε την κρουαζιέρα στο Δούναβη, όπου θα θαυμάσουμε τα αξιοθέατα κάτω από τα φώτα της πόλης, όπου βέβαια δεσπόζει το μεγαλοπρεπές Κοινοβούλιο. Διανυκτέρευση.

2 η ημέρα: Βουδαπέστη ξενάγηση πόλης & Τσιγγάνικα Βιολιά

Πρωινό στο ξενοδοχείο μας και θα ξεκινήσουμε την περιήγησή μας από την μνημειώδη πλατεία των Ηρώων με το μνημείο της Χιλιετηρίδας, όπου θα γνωρίσουμε την ιστορία της χώρας. Στη συνέχεια, θα επισκεφτούμε τον καθεδρικό ναό του Αγίου Στεφάνου, τη λεωφόρο του Andrassy με την Όπερα και τα καλοδιατηρημένα κτήρια, το ογκώδες Νεογοθτικού ρυθμού Κοινοβούλιο και τις γέφυρες που ενώνουν τη Βούδα με την Πέστη. Αμέσως μετά θα περάσουμε στη Βούδα, όπου θα θαυμάσουμε το Κάστρο, το άγαλμα της Ελευθερίας, την Εθνική Πινακοθήκη, τον πύργο των Ψαράδων και τον ιστορικό ναό του Matthias (όπου στέφονταν οι Ούγγροι βασιλιάδες). Στη συνέχεια, μετάβαση στο λόφο Gellert, από όπου θα θαυμάσουμε την πανοραμική θέα της Βούδας και της Πέστης με τον Δούναβη. Ελεύθερος χρόνος στο κέντρο της πόλης. Το βράδυ ελάτε προαιρετικά μαζί μας σε ένα από τα highlights του ταξιδιού, ένα διαφορετικό δείπνο σε Ουγγαρέζικη παραδοσιακή ταβέρνα, όπου το πικάντικο γκούλσας και τα τσιγγάνικα βιολιά θα σας γοητεύσουν.

3 η ημέρα: Εκδρομή στα Παραδουνάβια Χωριά

Πρωινό και σήμερα θα έχουμε την ευκαιρία να πραγματοποιήσουμε μία υπέροχη εκδρομή για να γνωρίσουμε τα πανέμορφα χωριά κατά μήκος του Δούναβη. Η διαδρομή είναι απaráμιλλη ομορφιάς, συνεχώς δίπλα στον Δούναβη. Πρώτος μας σταθμός η παλιά πρωτεύουσα της Ουγγαρίας, το Εστεργκομ. Επίσκεψη στην εκκλησία του Αγ. Στεφάνου και στον εκκλησιαστικό θησαυρό των Ούγγρων. Συνεχίζουμε για το Βίσεγκραντ, γενέτειρα του Καρλομάγνου, ενώ αργότερα θα καταλήξουμε στον Άγιο Ανδρέα, με τη μεσαιωνική ατμόσφαιρα που ανέκαθεν προσέλκυε τους καλλιτέχνες από όλη την κεντρική Ευρώπη. Ελεύθερος χρόνος για καφέ, φαγητό και για αγορές μιας και εκεί θα βρείτε τα πιο ιδιαίτερα αναμνηστικά. Στη συνέχεια, επιστροφή στο ξενοδοχείο.

4 η ημέρα: Ημερήσια εκδρομή στη Βιέννη

Για σήμερα σας έχουμε ετοιμάσει μια υπέροχη προαιρετική εκδρομή στην Αυστριακή πρωτεύουσα, τη Βιέννη. Στην περιήγησή μας βλέπουμε το Κούνστχους ένα σύμπλεγμα κτιρίων αφαιρετικής τεχνοτροπίας και το μπαρόκ ανακτορικό συγκρότημα Μπελβεντέρε του πρίγκιπα

ΒΟΥΔΑΠΕΣΤΗ

ΣΤΟΛΙΔΙ ΤΟΥ ΔΟΥΝΑΒΗ



της Σαβοΐας, σήμερα Πινακοθήκη με έργα τέχνης καλλιτεχνών της νεότερης περιόδου και του κινήματος του Μοντερνισμού. Συνεχίζουμε με την πλατεία Καρόλου όπου βρίσκεται ο Ναός του Αγίου Καρόλου Βορρομαίου και το Μέγαρο του Συλλόγου των Φίλων της Μουσικής και εισερχόμαστε στην περίφημη Ρίνγκστρασε (δακτύλιος του ιστορικού κέντρου). Εδώ θα δούμε την Κρατική Όπερα, το χειμερινό αυτοκρατορικό ανακτορικό συγκρότημα της Χόφμπουργκ, τα δίδυμα Μουσεία Ιστορίας της Τέχνης και Φυσικής Ιστορίας, το τετράγωνο των Μουσείων, το Κοινοβούλιο, το άλλοτε Αυτοκρατορικό θέατρο απέναντι από το Δημαρχείο, το Πανεπιστήμιο, και τη Βοτίφκιρχε (εκκλησία του Τάματος). Θα περπατήσουμε στην ιστορική ελληνική γειτονιά με τις ελληνορθόδοξες εκκλησίες του Αγίου Γεωργίου και της Αγίας Τριάδας και διασχίζοντας πεζοί το ιστορικό κέντρο, με τον περίφημο καθεδρικό ναό Αγίου Στεφάνου, θα καταλήξουμε στην Πλατεία του Δημαρχείου με την παραμυθένια Χριστουγεννιάτικη Αγορά. Υπάρχουν πολλές Χριστουγεννιάτικες αγορές στην Αυστρία και ιδιαίτερα στη Βιέννη με μεγαλύτερη αυτή στο Rathausplatz, Δοκιμάστε ένα από τα δημοφιλή παραδοσιακά ζεστά ποτά «γκλιουβαίν» ή «πουνς» και γευτείτε ψτά λουκάνικα, κάστανα ή καιζερμαρν από τα αυτοκρατορικά γλυκίσματα. Το απόγευμα επιστροφή στη Βουδαπέστη.

5η ημέρα: Βουδαπέστη – Πεζή περιήγηση στις μαγικές γωνιές της πόλης (Πάρκο της πόλης – Διαδρομή με το ιστορικό πρώτο βαγόνι μετρό της Ουγγαρίας – Σκεπαστή αγορά – Váci Utca)

Πρωινό στο ξενοδοχείο μας και σήμερα θα κινηθούμε στην πόλη χρησιμοποιώντας τα μέσα μαζικής μεταφοράς με τη βοήθεια του έμπειρου συνοδού μας, ώστε να γνωρίσουμε τα απόκρυφα σημεία της μαγικής αυτής πόλης. Θα κατευθυνθούμε στο Πάρκο της Πόλης (Városliget) στα Ουγγρικά, είναι ένας αγαπημένος προορισμός τόσο για τους ντόπιους όσο και για τους επισκέπτες της Βουδαπέστης, χάρη στα πολλά σημεία ενδιαφέροντος που θα βρείτε εκεί. Διάφορα μουσεία, Ζωολογικός κήπος, το Κάστρο Vajdahunyad, τα διάσημα Ιαματικά Λουτρά Σέτσενι, η Πλατεία Ηρώων και άλλα πολλά που σε συνδυασμό με το καταπράσινο τοπίο, καθιστούν την επίσκεψη απαραίτητη. Στη συνέχεια θα μπούμε στην πρώτη γραμμή μετρό της Βουδαπέστης που λειτούργησε το 1896 και θα μεταβούμε στην περίφημη σκεπαστή αγορά αγορά της Βουδαπέστης. Έπειτα θα έχουμε ελεύθερο χρόνο στη διάθεσή μας στον κεντρικό πεζόδρομο Váci Utca για να πραγματοποιήσουμε τις αναμνηστικές αγορές μας και να δειπνήσουμε σε ένα από τα περίφημα ουγγρικά εστιατόρια.

Σημειώσεις:

- Οι τιμές είναι δυναμικές και υπόκεινται συνεχώς σε μεταβολές βάσει, διαθεσιμότητας σε εισιτήρια/ξενοδοχεία και επιβεβαιώνονται με την κράτηση.
- Η ροή του προγράμματος ενδέχεται να διαφοροποιηθεί χωρίς να παραληφθεί κάτι.
- Για την πραγματοποίηση των προαιρετικών εκδρομών απαιτείται ελάχιστη συμμετοχή.

6η ημέρα: Βουδαπέστη Ελεύθερη ημέρα για αγορές - Πτήση επιστροφής

Πρωινό στο ξενοδοχείο και σήμερα θα έχετε ελεύθερο χρόνο, να αξιοποιήσετε στο κέντρο της πόλης για τις τελευταίες σας αναμνηστικές αγορές. Εμείς προτείνουμε να απολαύσετε έναν ζεστό καφέ στο φημισμένο New York café και εν συνεχεία να γευτείτε μία σούπα Goulash. Το απόγευμα μεταφορά στο αεροδρόμιο για την πτήση επιστροφής, γεμάτοι πλέον από εικόνες απαράμιλλης ομορφιάς.



Προαιρετικές Υπηρεσίες:

- Προτεινόμενη ταξιδιωτική ασφάλιση Extra I + Covid19: 20€/άτομο, για περισσότερες πληροφορίες πατήστε [εδώ](#).
- Προτεινόμενη ταξιδιωτική ασφάλιση Extra II + Covid19: 25€/άτομο, για περισσότερες πληροφορίες πατήστε [εδώ](#).
- Κρουαζιέρα στο Δούναβη : 35€ ενήλικες & 25€ παιδιά (συμπεριλαμβάνεται η μεταφορά & η ξενάγηση εν πλω).
- Τσιγγάνικα Βιολιά : 50€-60€ ενήλικες & 30€-40€ παιδιά (συμπεριλαμβάνεται η μεταφορά).
- Ημερήσια εκδρομή στα Παραδουνάβια χωριά : 60€/ ενήλικες & 40€ παιδιά.
- Ημερήσια εκδρομή στη Βιέννη : 80€/ ενήλικες & 60€ παιδιά

ΠΕΡΙΛΑΜΒΑΝΟΝΤΑΙ:

- Αεροπορικά εισιτήρια με απευθείας πτήσεις της Ryanair
- Πρωινό καθημερινά
- Μία χειραποσκευή έως 10 κιλά με διαστάσεις 55x40x23εκ.
- Μία μικρή τσάντα διαστάσεων 40x30x20εκ.
- Διαμονή στο ξενοδοχείο της επιλογής σας
- Πρωινό καθημερινά
- Μετακινήσεις με λεωφορείο πολυτελείας
- Περιηγήσεις σύμφωνα με το πρόγραμμα
- Έμπειρος αρχηγός- συνοδός του γραφείου μας.
- Ασφάλεια αστικής ευθύνης.

ΔΕΝ ΠΕΡΙΛΑΜΒΑΝΟΝΤΑΙ:

- Είσοδοι σε μουσεία, αρχαιολογικούς χώρους και γενικά όπου απαιτείται
- Φόροι αεροδρομίων και επίπαιλοι καυσίμων
- Δημοτικοί φόροι ξενοδοχείων
- Ό,τι αναφέρεται στο πρόγραμμα ως προαιρετικό ή προτεινόμενο.
- Φόροι αεροδρομίων & επίπαιλοι καυσίμων (και λοιπά) 165€

ΞΕΝΟΔΟΧΕΙΑ / ΤΟΠΟΘΕΣΙΣ



IMPULSO FASHION 4*

[ΔΕΙΤΕ ΠΛΗΡΟΦΟΡΙΕΣ ΓΙΑ ΤΟ ΞΕΝΟΔΟΧΕΙΟ](#)
[ΤΟΠΟΘΕΣΙΑ ΞΕΝΟΔΟΧΕΙΟΥ ΣΤΟ ΧΑΡΤΗ](#)



ATRIUM FASHION 4*

[ΔΕΙΤΕ ΠΛΗΡΟΦΟΡΙΕΣ ΓΙΑ ΤΟ ΞΕΝΟΔΟΧΕΙΟ](#)
[ΤΟΠΟΘΕΣΙΑ ΞΕΝΟΔΟΧΕΙΟΥ ΣΤΟ ΧΑΡΤΗ](#)



ΚΛΑΣΙΚΗ

ΒΙΕΝΝΗ

4 ΗΜΕΡΕΣ

Η Βιέννη αποτελεί έναν από τους κορυφαίους σε προτίμηση προορισμούς.. Θα δείτε επιβλητικά παλάτια, σημαντικά μουσεία, εξαιρετικά έργα Τέχνης, μεγάλα καταπράσινα πάρκα στο κέντρο της πόλης, ιστορικά καφέ, ρομαντικές διαδρομές και θα δοκιμάσετε ιδιαίτερες τοπικές γεύσεις, σε μια μόνιμη εορταστική διάθεση που μεταδίδει η στολισμένη πόλη. Έχοντας την εμπειρία πολλών ετών και περιηγήσεων στη Βιέννη ετοιμάσαμε για εσάς ένα πρόγραμμα επισκέψεων στα σημαντικότερα αξιοθέατα της πόλης, ώστε να αξιοποιήσετε τις ημέρες σας με τον καλύτερο δυνατό τρόπο. Φροντίσαμε παράλληλα να έχετε χρόνο στη διάθεσή σας, ώστε με την καθοδήγηση του Έλληνα συνοδού που θα βρίσκεται συνεχώς μαζί σας, να δείτε και σημεία που ενδιαφέρουν εσάς ατομικά. Ο τοπικός ξεναγός θα σας μεταφέρει εκτός των άλλων, τον τρόπο ζωής και την καθημερινότητα των Βιεννέζων.

Ελάτε μαζί μας σε αυτό το ταξίδι γιατί προσφέρουμε.

- Εγγυημένες απευθείας πτήσεις με την εγγύηση της Austrian airlines
- Έμπειρο ελληνόφωνο τοπικό συνοδό
- Επίσκεψη στα Βιεννέζικα δάση
- καθημερινές προτάσεις για επισκέψεις και δραστηριότητες
- Διαμονή στο ξενοδοχείο Austria trend Ananas 4* σε ιδανική τοποθεσία, με άμεση πρόσβαση στον κεντρικό πεζόδρομο.

ΠΡΟΓΡΑΜΜΑ ΕΚΔΡΟΜΗΣ

1 η ημέρα: Πτήση για Βιέννη - Πανοραμική περιήγηση - Τακτοποίηση στο ξενοδοχείο

Συγκέντρωση στο αεροδρόμιο και πτήση για την αυστριακή πρωτεύουσα, τη Βιέννη. Επιβίβαση στο λεωφορείο μας και έναρξη της περιήγησής μας από την περίφημη Ρινγκστράσσε. Στη διάρκεια της περιήγησης, θα ακολουθήσουμε μια κυκλική πορεία, κατά την οποία θα γνωρίσουμε ένα προς ένα τα σημαντικότερα κτίρια του λεγόμενου ιστορικού κέντρου. Θα δούμε το Μουσείο Εφαρμοσμένων Τεχνών, το Δημοτικό Πάρκο, το Ιμπέριαλ, την Κρατική Όπερα, την Ακαδημία Καλών Τεχνών, τα Χειμερινά Ανάκτορα, την πηλατεία Μαρίας Θηρεσίας, με τα δυο δίδυμα κτίρια, το Μουσείο Ιστορίας της Τέχνης και το Μουσείο Φυσικής Ιστορίας, το Κοινοβούλιο, το Δημαρχείο, το Αυτοκρατορικό θέατρο και τη νεογοτθική Εκκλησία του Τάματος. Στη συνέχεια, μεταφορά στο ξενοδοχείο. Διανυκτέρευση.

2 η ημέρα: Περιήγηση στο ιστορικό κέντρο της Βιέννης – Μπελβεντέρε - Θερινά Ανάκτορα Σένμπρου

Πρωινό στο ξενοδοχείο μας και επιβίβαση στο λεωφορείο, από όπου θα θαυμάσουμε και υπό το φως της ημέρας την περίφημη Ρινγκστράσσε (δακτύλιος λεωφόρος). Στη συνέχεια θα πραγματοποιήσουμε την πρώτη μας στάση στα περίφημα ανάκτορα Σένμπρου, όπου θα έχουμε τη δυνατότητα να θαυμάσουμε και να φωτογραφηθούμε στους κήπους των ανακτόρων. Έπειτα θα κατευθυνθούμε στο ομορφότερο, κατά γενική ομολογία, μαρρόκ Ανάκτορο της πόλης, το Μπελβεντέρε. Εκεί θα μπορέσουμε να κάνουμε έναν σύντομο περίπατο μέχρι το κεντρικό κτίριο και τους κήπους. Στη συνέχεια, θα φτάσουμε στην πηλατεία Σουηδίας, όπου με τη βοήθεια του συνοδού μας, θα περιηγηθούμε στα γραφικά σοκάκια παλιάς Ελληνικής Παροικίας, θα περάσουμε από τους δύο Ελληνορθόδοξους Ναούς και το Μνημείο του Ρήγα Φεραίου και θα καταλήξουμε στον περίφημο Καθεδρικό Ναό του Αγίου Στεφάνου, που αποτελεί σήμα κατατεθέν της Αυστριακής Πρωτεύουσας. Ελεύθερος χρόνος στο κέντρο της πόλης για βόλτες, καφέ και φαγητό και αναμνηστικές αγορές. Διανυκτέρευση.

3 η ημέρα: Βιέννη - Βιεννέζικα Δάση - Κυνηγετικό περίπτερο Μάγιερλινγκ (40 χλμ.) - Αυτοκρατορικό θέρετρο Πουτρόπολης Μπάντεν (15 χλμ.) - Βιέννη (35 χλμ.)

Πρωινό και αναχώρηση για όποιον το επιθυμεί προαιρετικά, με προορισμό τα Βιεννέζικα Δάση. Διαδοχικά θα επισκεφτούμε (εξωτερικά) το Λίχτενσταινμπουργκ έναν από τους πιο καλοδιατηρημένους μεσαιωνικούς πύργους της Ευρώπης, ο οποίος αποτέλεσε τον προγονικό πύργο της οικογένειας, που αργότερα ίδρυσε το γνωστό Πριγκιπάτο του Λίχτενσταιν. Στη συνέχεια, θα επισκεφθούμε το καθολικό Μοναστήρι του Τιμίου Σταυρού (Χαιλίγκενκροϊτς). Θα περάσουμε από το πρώην κυνηγετικό περίπτερο του Μάγιερλινγκ, γνωστό για το δράμα που εκτυλίχθηκε τη μοιραία νύχτα της 29ης Ιανουαρίου 1889 όταν και βρέθηκε νεκρός ο διάδοχος του Αψβουργικού θρόνου, Ροδόλφος, με την ερωμένη του, την Ελληνικής καταγωγής, Μαρία Βετσέρα. Τέλος, διαμέσου μιας πανέμορφης διαδρομής θα καταλήξουμε στο Μπάντεν, παλιό Αυτοκρατορικό θέρετρο, το οποίο ακόμη και σήμερα συγκαταλέγεται στις πιο διάσημες λουτροπόλεις της Κεντρικής Ευρώπης. Χρόνος ελεύθερος για γεύμα εξ ιδίων, επιστροφή στην Βιέννη. Διανυκτέρευση.

ΚΛΑΣΙΚΗ BIENNH



4^η ημέρα: Βιέννη - Πτήση επιστροφής

Πρόγευμα και ελεύθερος χρόνος για να πραγματοποιήσετε τις τελευταίες σας αγορές. Μετάβαση στο αεροδρόμιο και πτήση επιστροφής.



Σημειώσεις:

- Οι τιμές είναι δυναμικές και υπόκεινται συνεχώς σε μεταβολές βάσει, διαθεσιμότητας σε εισιτήρια/ξενοδοχεία και επιβεβαιώνονται με την κράτηση.
- Η ροή του προγράμματος ενδέχεται να διαφοροποιηθεί χωρίς να παραληφθεί κάτι.
- Για την πραγματοποίηση των προαιρετικών εκδρομών απαιτείται ελάχιστη συμμετοχή.

Προαιρετικές Υπηρεσίες:

- Προτεινόμενη ταξιδιωτική ασφάλιση Extra I + Covid19: 20€/άτομο, για περισσότερες πληροφορίες πατήστε [εδώ](#).
- Προτεινόμενη ταξιδιωτική ασφάλιση Extra II + Covid19: 25€/άτομο, για περισσότερες πληροφορίες πατήστε [εδώ](#).
- Εκδρομή στα Βιενέζικα Δάση: 40€ ενήλικες / 25€ παιδιά.

ΠΕΡΙΛΑΜΒΑΝΟΝΤΑΙ:

- Αεροπορικά εισιτήρια με απευθείας πτήσεις της Austrian Airlines
- Πρωινό καθημερινά
- Μία χειραποσκευή έως 8 κιλά με διαστάσεις 55x40x23εκ.
- Ένα προσωπικό αντικείμενο (γυναικεία τσάντα, backpack, κτλ.) το οποίο πρέπει να χωράει κάτω από το μπροστινό σας κάθισμα
- Μετακινήσεις με λεωφορείο πολυτελείας
- Περιηγήσεις σύμφωνα με το πρόγραμμα
- Έμπειρος αρχηγός- συνοδός του γραφείου μας
- Ασφάλεια αστικής ευθύνης
- Φ.Π.Α.

ΔΕΝ ΠΕΡΙΛΑΜΒΑΝΟΝΤΑΙ:

- Είσοδοι σε μουσεία, αρχαιολογικούς χώρους και γενικά όπου απαιτείται
- Δημοτικοί φόροι ξενοδοχείων (2€ ανά άτομο ανά διανυκτέρευση)
- Ό,τι αναφέρεται στο πρόγραμμα ως προαιρετικό ή προτεινόμενο
- Φόροι αεροδρομίων & επίναυλοι καυσίμων: 165€

ΞΕΝΟΔΟΧΕΙΑ / ΤΟΠΟΘΗΣΙΣ



Austria Trend Ananas 4*

[ΔΕΙΤΕ ΠΛΗΡΟΦΟΡΙΕΣ ΓΙΑ ΤΟ ΞΕΝΟΔΟΧΕΙΟ](#)

[ΤΟΠΟΘΕΣΙΑ ΞΕΝΟΔΟΧΕΙΟΥ ΣΤΟ ΧΑΡΤΗ](#)



BUCHERER

BUCHERER

PILSCHL

Ω OMEGA Ω

Ω OMEGA Ω

BUCHERER

BUCHERER

BUCHERER

W M

calvin

ΠΑΝΟΡΑΜΑ ΒΑΥΑΡΙΑΣ

ΑΥΣΤΡΙΑΚΟ ΤΙΡΟΛΟ

4 ΗΜΕΡΕΣ

ΠΡΟΓΡΑΜΜΑ ΕΚΔΡΟΜΗΣ

1^η ημέρα: ΠΤΗΣΗ ΓΙΑ ΜΟΝΑΧΟ - ΞΕΝΑΓΗΣΗ ΠΟΛΗΣ

Συγκέντρωση στις 06:00 πρωί στο αεροδρόμιο "Μακεδονία" και πτήση με την Aegean για το Μόναχο. Άφιξη, επιβίβαση στο λεωφορείο και αναχώρηση για να επισκεφτούμε το ιστορικό κέντρο. Θα ξεκινήσουμε από την κεντρική πλατεία Μαριενπλάτς με το Παλιό Δημαρχείο, το επιβλητικό Νέο Δημαρχείο με τις 43 καμπάνες και τον κίονα της Παναγίας, με το χρυσό άγαλμα. Θα συνεχίσουμε με την εκκλησία του Αγίου Πέτρου, που είναι και η παλαιότερη εκκλησία του Μονάχου. Ακολουθεί η Τεατινερ Στράσσε ο περίφημος πεζόδρομος με καταστήματα και το νεοκλασικού ρυθμού κτίριο της Όπερας του Μονάχου. Από εδώ ξεκινά η Μαξιμιλιαν Στρασε, η ακριβότερη οδός της πόλης, στην οποία υπάρχουν καταστήματα διεθνώς γνωστών εταιριών καθώς και ιδιωτικές γκαλερί έργων τέχνης, καφέ και εστιατόρια. Θα συνεχίσουμε με το Χοφμπρούχους, μία από τις γνωστότερες μπουραρίες του Μονάχου, η οποία βρίσκεται στην ιδιοκτησία της Βαυαρικής κυβέρνησης και προχωρώντας θα βρεθούμε στο σπίτι, όπου ο Μότσαρτ το 1780 έγραψε την όπερα της Ιδομενέας. Το μεσημέρι, μετά την περιήγησή μας στα κυριότερα αξιοθέατα της πόλης, θα έχουμε ελεύθερο χρόνο στο κέντρο της πόλης, για να επισκεφτείτε ιστορικές μπουραρίες και να απολαύσετε ψητά λουκάνικα με ατέλειωτες γεύσεις μπύρας. Στη συνέχεια μεταφορά στο ξενοδοχείο και τακτοποίηση στα δωμάτια. Το βράδυ, απολαύστε δείπνο και περίπατο στο ιστορικό κέντρο της πόλης και απολαύστε την μοναδική ατμόσφαιρα του ιστορικού κέντρου της πόλης

2^η ημέρα: ΜΟΝΑΧΟ - ΣΤΡΑΤΟΠΕΔΟ ΝΤΑΧΑΟΥ - ΝΥΡΕΜΒΕΡΓΗ

Πλούσιο πρωινό και αναχώρηση για το στρατόπεδο συγκέντρωσης Νταχάου, που ήταν το πρώτο γερμανικό στρατόπεδο συγκέντρωσης. Άνοιξε έξω από το Μόναχο το 1933 και μεταφέρθηκαν εκεί ομοφυλόφιλοι, μάρτυρες του Ιεχωβά αλλά και Ρομά. Μόλις τον πρώτο χρόνο λειτουργίας του στρατοπέδου μεταφέρθηκαν εκεί 4.800 κρατούμενοι. Από αυτούς μόνο λίγοι ήταν Εβραίοι και δεν αποτελούσαν την πλειοψηφία των κρατουμένων. Θα ξεναγηθούμε στα κελιά, τους στρατώνες και τον θάλαμο αερίων του στρατοπέδου και θα ακούσουμε τις ιστορίες των κρατουμένων για τις φρικαλεότητες που πραγματοποιήθηκαν υπό το ναζιστικό καθεστώς. Στη συνέχεια θα αναχωρήσουμε για τη μαγευτική Νυρεμβέργη. Αμέσως θα επισκεφτούμε την παλιά πόλη η οποία περιβάλλεται από μεσαιωνικά τείχη μήκους 5 χιλιομέτρων και οχυρωματικούς πύργους (σήμερα σώζονται 71 από τους 130) για να περπατήσουμε στα γραφικά σοκάκια της. Ο ποταμός Πέγκνιτς (Pegnitz), που τέμνει την παλιά πόλη στα δύο, τα γραφικά γεφυράκια και οι λιθόστρωτοι δρόμοι συνθέτουν μια πανέμορφη εικόνα. Θα επισκεφτούμε την Κεντρική Πλατεία, το Δημαρχείο, τον Καθεδρικό Ναό και την μεγάλη αγορά. Χρόνος για γεύμα απολαμβάνοντας την υπέροχη αγορά της πόλης. Το απόγευμα αναχώρηση για την επιστροφή μας στο Μόναχο.

3^η ημέρα: ΜΟΝΑΧΟ - ΠΡΟΑΙΡΕΤΙΚΗ ΗΜΕΡΗΣΙΑ ΕΚΔΡΟΜΗ ΣΤΙΣ ΒΑΥΑΡΙΚΕΣ ΑΛΠΕΙΣ

Η σημερινή μέρα είναι ελεύθερη για να την αξιοποιήσετε στο Μόναχο με τον τρόπο που εσείς επιθυμείτε. Παράλληλα έχουμε ετοιμάσει για εσάς μια προαιρετική εκδρομή στις Βαυαρικές Άλπεις. Η Άνοιξη είναι ιδανική εποχή για να γνωρίσουμε αυτά τα μέρη, όπου μέσα από μια διαδρομή σε ένα υπέροχο φυσικό περιβάλλον θα γνωρίσουμε την βαυαρική πόλη Ομπεραμεργκάου με τα ζωγραφισμένα σπίτια και το ιδιαίτερο χρώμα. Ένα παραμυθένιο χωριό στους πρόποδες των Άλπεων, διάσημο για τα υπέροχα ζωγραφισμένα από ντόπιους σπίτια και την αναπαράσταση των Παθών του Χριστού που γίνεται κάθε 10 χρόνια. Περπατώντας για λίγο, θα τα δείτε όλα από κοντά: στους τοίχους ολόγυρα, θέματα θρησκευτικού περιεχομένου, δοσμένα με ρομαντικό τρόπο, βουκολικές αναπαραστάσεις από τη ζωή της υπαίθρου, την καθημερινότητα και κυρίως εικόνες από τον ονειρικό κόσμο των παραμυθιών και του γερμανικού θρύλου. Συνεχίζοντας τη διαδρομή μας μέσα στις Βαυαρικές Άλπεις, φτάνουμε στην αγαπημένη πόλη της Μαρίας Θηρεσίας και πρωτεύουσα του Τιρόλο, το Ίνσμπρουκ. Άφιξη και περιήγηση της πόλης που μεταφράζεται ως η «γέφυρα πάνω στον ποταμό Ινν», κατά τη διάρκεια της οποίας θα δούμε μεταξύ άλλων τη Χρυσή Αψίδα του Θριάμβου του Λεοπόλδου Β', το Χόφμπουργκ, τη Χόφκιρχε, τα μπρούντζινα αγάλματα των Αψβούργων και των αξιωματούχων τους. Χρόνος ελεύθερος και περνώντας από γραφικά ορεινά χωριά, επιστρέφουμε στο Μόναχο

4^η ημέρα: ΜΟΝΑΧΟ - ΟΛΗΜΕΡΗ ΕΚΔΡΟΜΗ ΣΤΟ ΣΑΛΤΣΜΠΟΥΡΓΚ - ΠΤΗΣΗ ΕΠΙΣΤΡΟΦΗΣ

Πρωινό και την τελευταία μέρα μας θα την αφιερώσουμε στο αυστριακό Σάλτσμπουργκ, την γενέτειρα του συνθέτη Βόλφγκανγκ Αμαντέους Μότσαρτ. Σάλτσμπουργκ σημαίνει Κάστρο του Αλατιού και αυτή η ονομασία δεν είναι τυχαία, διότι το ορυκτό αλάτι έπαιξε πολύ σημαντικό ρόλο στο παρελθόν για την πλούσια οικονομία της πόλης. Άφιξη και περιήγηση στο εξαιρετικά καλοδιατηρημένο ιστορικό κέντρο της πόλης. Η περιήγησή μας περιλαμβάνει τον μνημειώδη πυρήνα του Σάλτσμπουργκ, την περίφημη Γκετράιντεγκασσε, εκκλησίες, ηγεμονικές και επισκοπικές κατοικίες, κτίρια μουσικών θεσμών και κομψά γεφύρια. Θα δούμε το ανάκτορο Μιραμπέλ, το σπίτι του Μότσαρτ, την πλατεία Μαρκάρτ με το ιστορικό θέατρο, την μπαρόκ εκκλησία της Αγίας Τριάδας κ.ά. Στη συνέχεια, στον ελεύθερο χρόνο σας μπορείτε να δείτε το εντυπωσιακό φρούριο Χοχενσάλτσμπουργκ, ένα από τα μεγαλύτερα και πιο καλοδιατηρημένα κάστρα στην Ευρώπη. Νωρίς το απόγευμα θα αναχωρήσουμε για το αεροδρόμιο του Μονάχου για την πτήση επιστροφής.

ΠΑΝΟΡΑΜΑ ΒΑΥΑΡΙΑΣ

ΑΥΣΤΡΙΑΚΟ ΤΙΡΟΛΟ



Σημειώσεις:

- Οι τιμές είναι δυναμικές και υπόκεινται συνεχώς σε μεταβολές βάσει, διαθεσιμότητας σε εισιτήρια/ξενοδοχεία και επιβεβαιώνονται με την κράτηση.
- Η ροή του προγράμματος ενδέχεται να διαφοροποιηθεί χωρίς να παραληφθεί κάτι.
- Για την πραγματοποίηση των προαιρετικών εκδρομών απαιτείται ελάχιστη συμμετοχή.

Προαιρετικές Υπηρεσίες:

- Προτεινόμενη ταξιδιωτική ασφάλιση Extra I + Covid19: 20€/άτομο, για περισσότερες πληροφορίες πατήστε [εδώ](#).
- Προτεινόμενη ταξιδιωτική ασφάλιση Extra II + Covid19: 25€/άτομο, για περισσότερες πληροφορίες πατήστε [εδώ](#).
- Προαιρετική εκδρομή στις Βαυαρικές Άλπεις: 50€ ενήλικας, 35€ παιδί έως 12 ετών

ΠΕΡΙΛΑΜΒΑΝΟΝΤΑΙ:

- Αεροπορικά εισιτήρια με απευθείας πτήσεις της Aegean Airlines
- Αποσκευές: 1 προσωπικό αντικείμενο (40x20x25cm) + 1 χειραποσκευή 8κ (55x40x20cm) κατά άτομο.
- **Εάν επιθυμείτε, ζητήστε μας τιμή για αποσκευή 23κ.
- Διαμονή στα ξενοδοχεία που αναφέρονται στον τιμοκατάλογο με πρωινό καθημερινά στο ξενοδοχείο
- μεταφορές - περιηγήσεις σύμφωνα με το πρόγραμμα
- Είσοδο και ξενάγηση στο στρατόπεδο Νταχάου
- Συνοδός εκδρομής
- Ασφάλιση αστικής ευθύνης

ΔΕΝ ΠΕΡΙΛΑΜΒΑΝΟΝΤΑΙ:

- Φόροι αεροδρομίων & επίναυλοι καυσίμων (και λοιπά): 165€
- Φόροι διαμονής ξενοδοχείων & φόροι διέλευσης 35€
- Εισιτήρια εισόδων σε αξιοθέατα

ΞΕΝΟΔΟΧΕΙΑ / ΤΟΠΟΘΕΣΙΣ



FOUR POINTS BY SHERATON ARABELLAPARK 4*

[ΔΕΙΤΕ ΠΛΗΡΟΦΟΡΙΕΣ ΓΙΑ ΤΟ ΞΕΝΟΔΟΧΕΙΟ](#)

[ΤΟΠΟΘΕΣΙΑ ΞΕΝΟΔΟΧΕΙΟΥ ΣΤΟ ΧΑΡΤΗ](#)





ΠΑΡΙΣΙ

ALL TIME CLASSIC

5 ΗΜΕΡΕΣ

Η σύγχρονη Γαλλική Πρωτεύουσα έχει χαρίσει τις ομορφιές της σαν φόντο των πιο λαμπερών ονείρων, έχει γίνει το σκηνικό για μεγάλους κινηματογραφικούς και μη έρωτες, έχει τραγουδηθεί και έχει αγαπηθεί όσο καμία πόλη στον κόσμο, για να γίνει σύμβολο και μύθος. Η πόλη που όταν την επισκέφθηκε για πρώτη φορά ο Χέμινγκουεϊ, στις αρχές της δεκαετίας του '30, έγραψε: "Αν δείτε τον κόσμο σαν πυραμίδα, τότε σίγουρα στην κορυφή της βρίσκεται το Παρίσι". Η πόλη έχει ταυτίσει το όνομά της με τις έννοιες κομψότητα, πολιτισμός, αισθητική, και αποτελεί μια από τις λαμπρότερες πρωτεύουσες του κόσμου. Το κέντρο της πολιτικής πρωτοπορίας, της ελεύθερης έκφρασης ιδεών και του έρωτα! Η πόλη που θα σας εντυπωσιάσει! Δεν είναι εύκολο σε αυτή την πόλη να επιλέξεις πως θα αξιοποιήσεις τον χρόνο σου ή σε ποια αξιοθέατα θα τον καταναλώσεις.

Ελάτε μαζί μας σε αυτό το ταξίδι γιατί προσφέρουμε.

- Νέο ανανεωμένο πρόγραμμα
- Εγγυημένες απευθείας πτήσεις
- Paris walking tour
- Έμπειρο ελληνόφωνο τοπικό συνοδό
- Ξενάγηση στο Λούβρο από επίσημο τοπικό ξεναγό
- Καθημερινές προτάσεις για επισκέψεις και δραστηριότητες
- Νυχτερινή προαιρετική περιήγηση στα φωταγωγημένα αξιοθέατα της πόλης του φωτός & κρουαζιέρα στο Σηκουάνα
- Διαμονή στο ξενοδοχείο Novotel 4* στην περιοχή La defence, γνωστή ως το νέο Παρίσι, με άμεση πρόσβαση στο κέντρο της πόλης

ΠΡΟΓΡΑΜΜΑ ΕΚΔΡΟΜΗΣ

1 η ημέρα: Παρίσι - Νυχτερινή περιήγηση – Μοντμάρτη - Κρουαζιέρα στο Σηκουάνα

Συγκέντρωση στο αεροδρόμιο Μακεδονία, έλεγχος και πτήση για Παρίσι. Στην έξοδο περιμένει ο συνοδός μας και αμέσως αναχωρούμε για την πόλη. Εδώ θα αρχίσουν οι πρώτες εικόνες της φημισμένης Γαλλικής πρωτεύουσας και θα πάρουμε τις αρχικές απαραίτητες πληροφορίες. Φτάνουμε στο ξενοδοχείο και τακτοποιούμε στα δωμάτια. Για την πρώτη βραδιά σας στο Παρίσι ελάτε μαζί μας προαιρετικά σε μια υπέροχη νυχτερινή περιήγηση. Θα ξεκινήσουμε με κρουαζιέρα στο Σηκουάνα με τα φημισμένα bateaux mouches και έπειτα θα δούμε τα κυριότερα αξιοθέατα με το λεωφορείο πριν καταλήξουμε στο ψηλότερο φυσικό σημείο της πόλης. Θα δούμε το νοτιό άξονα από το κέντρο του Λούβρου, την αψίδα Καρουζέλ, τον Οβελίσκο του Λούξορ και την Αψίδα του Θριάμβου και θα περπατήσουμε στο λόφο της Μονμάρτης των υπαίθριων ζωγράφων, μια από τις πιο γραφικές γειτονιές του Παρισιού που δεν κοιμάται ποτέ, βλέποντας τη βασιλική Σακρ Κερ, την πλατεία των υπαίθριων ζωγράφων και την οικία του Σαλβαντόρ Νταλί.

2 η ημέρα: Περιήγηση πόλης - Όπερα - Τροκαντερό - Κήποι Λουξεμβούργου - Ηλύσια πεδία - Μουσείο Λούβρου

Μετά το πρόγευμα ξεκινάμε την περιήγησή μας στα αναρίθμητα αξιοθέατα της πόλης του Φωτός. Θα θαυμάσουμε πρώτα το διάσημο κτίριο της Όπερας του Σαρλ Γκαρνιέ, με την πρόσοψη στολισμένη με προτομές μεγάλων συνθετών, θα συνεχίσουμε προς την πολυτελέστατη πλατεία του Παρισιού (Πλάς Βαντόμ), κατασκευασμένη από τον Λουδοβίκο 14ο, με το ξενοδοχείο Ριτζ και τη στήλη του Ναπολέοντα και, κατεβαίνοντας την οδό της Όπερας, θα περάσουμε μέσα από τον αύλειο χώρο του Λούβρου, όπου θα δούμε την Αψίδα του Καρουσέλ και τις περίφημες γυάλινες πυραμίδες, που επιτρέπουν το φυσικό φως να εισέλθει στο χώρο των εισόδων του Μουσείου και θα καταλήξουμε στο Σηκουάνα. Διασχίζοντας τη δεξιά όχθη του ποταμού, θα συναντήσουμε την ξύλινη γέφυρα των καλλιτεχνών, που καταλήγει στην Ακαδημία Τεχνών και Επιστημών του Μαζαρέν, την πλατεία Σατλέ, το παλιό παλάτι, σήμερα έδρα του Ανώτατου Δικαστηρίου της Γαλλίας, θα κατευθυνθούμε προς την πλατεία της Βασίλισσας με το εντυπωσιακό κτίριο της νέας Όπερας του Παρισιού και θα περάσουμε στην αριστερή όχθη του Σηκουάνα, μπροστά από το Μουσείο Φυσικής Ιστορίας. Από την πλευρά αυτή του ποταμού θα ξεχωρίσουμε τα δύο μικρά νησιά, του Αγίου Λουδοβίκου και το Ιλ ντε λα Σιτέ (όπου «γεννήθηκε» το Παρίσι), θα βρεθούμε δίπλα στο πληγωμένο κτίσμα του Ναού της Παναγίας των Παρισίων (την οποία δυστυχώς δεν μπορούμε να προσεγγίσουμε, λόγω της καταστροφικής πυρκαγιάς που άφησε το Ναό χωρίς στέγη πριν μερικά χρόνια), θα συνεχίσουμε προς το διάσημο Πανεπιστήμιο της Σορβόνης, περνώντας δίπλα από το Καρτιέ Λατέν και τον Άγιο Σεβερίνο, θα δούμε το Πάνθεον και θα περπατήσουμε μέσα στους κήπους του Λουξεμβούργου, έναν ακόμη πνεύμονα πρασίνου για την πόλη, όπου κυριαρχεί το ομώνυμο παλάτι της Μαρίας των Μεδίκων (σημερινή έδρα της Γαλλικής Γερουσίας). Αμέσως μετά, με το λεωφορείο και πάλι, θα περάσουμε μπροστά από τον Άγιο Γερμανό και δύο από τα διασημότερα καφέ της πόλης, από το Deux Magots των καλλιτεχνών και το de Flore των υπαρξιστών, διασχίζοντας έναν από τους ακριβότερους δρόμους του Παρισιού, τη Rue de Bonaparte, για να καταλήξουμε και πάλι δίπλα στον Σηκουάνα. Στην πορεία μας θα δούμε το κτίριο της Βουλής, το Μέγαρο των Απομάχων, όπου είναι θαμμένος ο Μέγας Ναπολέων και θα καταλήξουμε στο Τροκαντερό, με την καταπληκτική θέα στον Πύργο

ΠΑΡΙΣΙ

ALL TIME CLASSIC



του Άιφελ, το πεδίο του Άρεως και τη Στρατιωτική Σχολή, όπου θα σταματήσουμε για φωτογραφίες. Συνεχίζοντας θα θαυμάσουμε την Αψίδα του Θριάμβου, θα διανύσουμε τη διάσημη οδό των Ηλυσίων Πεδίων με τα υπέροχα κτίρια του 18ου και 19ου αιώνα, φθάνοντας στην πλατεία Ομονοίας με τον Οβελίσκο του Λούξορ και, αφού δούμε την εκκλησία της Αγίας Μαγδαληνής, θα καταλήξουμε στην περιοχή της Όπερας, όπου θα υπάρξει χρόνος ελεύθερος για να επισκεφτούμε τον εσωτερικό χώρο αυτού του μνημειακού κτιρίου, τα συγκροτήματα των πολυκαταστημάτων Galleries Lafayette και Printemps, αλλά και να καθίσουμε για ένα ρόφημα στο διάσημο Café de la Paix. Στη συνέχεια θα ακολουθήσει προαιρετική μετάβαση και ξενάγηση στο μουσείο του Λούβρου. Θα δούμε στην ελληνική πτέρυγα την Αφροδίτη της Μήλου, τη Νίκη της Σαμοθράκης, τη "Κενταυρομαχία", κομμάτι από τη μετόπη του Παρθενώνα, το μαρμάρινο άγαλμα της Αθηνάς και άλλα αρχαία ελληνικά και ρωμαϊκά αγάλματα. Προχωρώντας, θα δούμε τον πιο διάσημο πίνακα του Ντα Βίντσι, την περίφημη Τζοκόντα, ανάμεσα σε άλλους πίνακες της Αναγέννησης (Βερονέζε, Τιτσιάνο, Τιντορέτο κ.α.) Και της εποχής του Ρομαντισμού, με τις μοναδικές δημιουργίες του David (Στέψη του Ναπολέοντα) και του φιλέλληνα Delacroix (Σφαγή της Χίου). Τελειώνοντας, θα κατευθυνθούμε περπατώντας προς το Palais Royal, ένα ακόμα πολύ σημαντικό και ιστορικό κτίριο του Παρισιού, χτισμένο από τον Καρδινάλιο Ρισελιέ, σημερινή έδρα του Συμβουλίου της Επικρατείας. Θα περάσουμε από την εσωτερική αυλή του κτιρίου και τους κήπους, όπου θα νιώσουμε πραγματικά πως βρισκόμαστε σε μια άλλη εποχή. Χρόνος ελεύθερος και επιστροφή για λίγη ξεκούραση στο ξενοδοχείο. Για το βράδυ σας προτείνουμε μια βόλτα στα Ηλυσία Πεδία. Ξεκινήστε από την Αψίδα του Θριάμβου και κατηφορίστε τη φωταγωγημένη οδό, με κατεύθυνση προς την πλατεία Ομονοίας.

3η ημέρα: Disneyland

Σήμερα ελάτε μαζί μας προαιρετικά στον υπέροχο κόσμο της Disney. Αφήστε να σας συναρπάσουν τα χρώματα, η χαρούμενη μουσική, τα φαντασμαγορικά θεάματα, οι επιβλητικές παρελάσεις όλων των ηρώων. Σας προτείνουμε να ζήσετε στην εποχή του Φαρ Ουέστ με τα ποταμόπλοια και το βουνό των χρυσοθήρων (THUNDER MOUNTAIN), να περιπλανηθείτε με το τρενάκι του Ιντιάνα Τζόουνς, να επισκεφθείτε το Νησί των Πειρατών με τους κρυμμένους θησαυρούς. Γευματίστε εξ' ιδίων σε ένα από τα 29 εστιατόρια και γευτείτε το μαγικό κόσμο της Κοιμωμένης, του Πινόκιο και του Πίτερ Παν, της Χιονάτης και των επτά Νάνων και του Μικρόκοσμου, αλλά και ριψοκινδυνέψτε ένα ταξίδι μεταξύ μετεωριτών και διαστημοπλοίων στο STAR TOUR, αλλά και το SPACE MOUNTAIN. Επιστροφή στο ξενοδοχείο.

Σημειώσεις:

- Οι τιμές είναι δυναμικές και υπόκεινται συνεχώς σε μεταβολές βάσει, διαθεσιμότητας σε εισιτήρια/ξενοδοχεία και επιβεβαιώνονται με την κράτηση.
- Η ροή του προγράμματος ενδέχεται να διαφοροποιηθεί χωρίς να παραληφθεί κάτι.
- Για την πραγματοποίηση των προαιρετικών εκδρομών απαιτείται ελάχιστη συμμετοχή.

4η ημέρα: Paris walking tour (Πλατεία Βασίλης - Συνοικία Μαραί - Συνοικία Λατίλων)

Μετά το πρωινό στο ξενοδοχείο, θα αξιοποιήσουμε το χρόνο που έχουμε στη διάθεσή μας, για μια τελευταία βόλτα στην καρδιά του Παρισιού. Θα ξεκινήσουμε από ένα χώρο, όπου εκτυλίχθηκε ένα πολύ σημαντικό γεγονός της ιστορίας της πόλης, την Πλατεία της Βασίλης. Η φυλακή που βρισκόταν εδώ, υπήρξε σύμβολο αυθαιρείας και καταπίεσης και γκρεμίστηκε από τον επαναστατημένο λαό του Παρισιού στις 14 Ιουλίου 1789. Η ημερομηνία της πτώσης της Βασίλης, που σήμαινε για τη Γαλλία το τέλος της βασιλικής αυθαιρείας, καθιερώθηκε από το 1880 ως εθνική γιορτή της Γαλλίας. Επίσης, εδώ θα δούμε το κτίριο της Όπερας της Βασίλης, χωρητικότητας 5000 ανθρώπων. Στη συνέχεια, θα περιπλανηθούμε στη μεσαιωνική παραδοσιακή συνοικία Μαραί, την παλαιότερη κατοικημένη στην πόλη, όπου βρίσκεται η Εβραϊκή γειτονιά, η πλατεία των Βοσγίων του 17ου αιώνα, με το σπίτι - μουσείο του Βίκτωρα Ουγκώ, αλλά και η οδός Rue de Francs Bourgeois, με τις επιβλητικές επαύλεις των Γάλλων αριστοκρατών, μερικές από τις οποίες είναι σήμερα μουσεία, όπως το Carnavalet και το Lamoiignon. Επίσης, στην περιοχή βρίσκεται και το Μουσείο Πικάσο. Θα καταλήξουμε στην περιοχή του Beaubourg, όπου βρίσκεται και το περίφημο Μουσείο Μοντέρνας Τέχνης Centre Georges Pompidou. Χρόνος ελεύθερος.

5η ημέρα: Παρίσι - Ελεύθερος χρόνος για αγορές - Πτήση επιστροφής

Πρωινό και απολαύστε την ελεύθερη ημέρα σας στο Παρίσι. Απολαύστε τη μητροπολιτική πλευρά της γαλλικής πρωτεύουσας, τις ασπράτπουσες μπουτίκ της Rue du Faubourg Saint-Honoré και Avenue Montaigne ή αν θέλετε έναν ζεστό μυρωδάτο γαλλικό καφέ, καθίστε "Avenue", όπου θα συναντήσετε τους ομορφότερους ανθρώπους της πόλης. Στη συνέχεια μεταφορά στο αεροδρόμιο για την πτήση επιστροφής.

Προαιρετικές Υπηρεσίες:

- Προτεινόμενη ταξιδιωτική ασφάλιση Extra I + Covid19: 20€/άτομο, για περισσότερες πληροφορίες πατήστε [εδώ](#).
- Προτεινόμενη ταξιδιωτική ασφάλιση Extra II + Covid19: 25€/άτομο, για περισσότερες πληροφορίες πατήστε [εδώ](#).
- Paris By night & Κρουαζιέρα στο Σηκουάνα: τιμή ενήλικα 50€ - τιμή παιδιού έως 12 ετών 30€ (περιλαμβάνονται μεταφορές & ξενάγηση & κρουαζιέρα)
- A day in Disneyland: τιμή ενήλικα 125€ - τιμή παιδιού έως 12 ετών 115€ (περιλαμβάνονται μεταφορές & εισιτήριο εισόδου)
- Μουσείο Λούβρου: τιμή ενήλικα 50€ - τιμή παιδιού έως 12 ετών 35€ (περιλαμβάνονται Μεταφορά, εισιτήριο εισόδου, επίσημος ελληνόφωνος ξεναγός, ακουστικά)

ΠΕΡΙΛΑΜΒΑΝΟΝΤΑΙ:

- Αεροπορικά εισιτήρια με απευθείας πτήσεις RYANAIR/
- Αποσκευές: 1 προσωπικό αντικείμενο (40x20x20cm) + 1 χειραποσκευή καμπίνας έως 10 κιλά (55x35x20cm). Ζητήστε μας τιμή για αποσκευή 20 κιλών.
- Διαμονή στο ξενοδοχείο Novotel La de fence 4*
- Πρωινό καθημερινά στο ξενοδοχείο
- Μεταφορές - περιηγήσεις με πολυτελές λεωφορείο σύμφωνα με το πρόγραμμα
- Τοπικός φίλος - συνοδός εκδρομής
- Ταξιδιωτική ασφάλιση

ΔΕΝ ΠΕΡΙΛΑΜΒΑΝΟΝΤΑΙ:

- δημοτικοί φόροι διαμονής
- εισιτήρια εισόδου σε αξιοθέατα
- προαιρετικές δραστηριότητες



Novotel La De Fence 4*

ΔΕΙΤΕ ΠΛΗΡΟΦΟΡΙΕΣ ΓΙΑ ΤΟ ΞΕΝΟΔΟΧΕΙΟ

ΤΟΠΟΘΕΣΙΑ ΞΕΝΟΔΟΧΕΙΟΥ ΣΤΟ ΧΑΡΤΗ



ΡΩΜΗ

5 ΗΜΕΡΕΣ

ΠΡΟΓΡΑΜΜΑ ΕΚΔΡΟΜΗΣ

1 η ημέρα: Πτήση Για Ρώμη - Πανοραμική Ξενάγηση - Roma By Night

Συγκέντρωση στο αεροδρόμιο "Μακεδονία" στις 07:15, έλεγχος και πτήση για την αιώνια πόλη. Μόλις φτάσουμε θα μας περιμένει η συνοδός για να επιβιβαστούμε στο λεωφορείο και να ξεκινήσουμε αμέσως την πανοραμική ξενάγηση στην πόλη - σύμβολο που δεν έπαψε ποτέ να γοητεύει κάθε επισκέπτη. Θα δούμε τη Βίλα Μποργκέζε, το Αυρηλιανό τείχος, την πιάτσα Μπαρμπερίνι, τη στήλη του Τραϊανού, το περίφημο Κολλοσσαίο, το μεγαλύτερο σωζόμενο αρχαίο Ρωμαϊκό κτίσμα του κόσμου, το λόφο του Καπιτωλίου, όπου θεμελιώθηκε η αρχαία Ρώμη, την αρχαία αγορά, την αψίδα του Μεγάλου Κωνσταντίνου, την επιβλητική πιάτσα Βενέτσια με το μνημείο του Βίκτωρα Εμμανουήλ, το λόφο Παλατίνο και τον Τίβερη ποταμό με το νησί Τιβερίνα. Στη συνέχεια θα τακτοποιηθούμε στα ξενοδοχεία. Το απόγευμα που αρχίζει να πέφτει το φως, σας προσκαλούμε σε μια προαιρετική νυχτερινή περιήγηση συναντώντας την αυθεντική πλευρά της Ιταλικής Πρωτεύουσας. Έτσι από την Piazza Navona που είναι γεμάτη με εστιατόρια και υπαίθριους ζωγράφους θα θαυμάσουμε τις τρεις Κρήνες με πιο εντυπωσιακή την περίφημη Κρήνη του Μπερνίνι, των τεσσάρων ποταμών με καθένα από τα αγάλματα να αντιπροσωπεύουν ένα ποτάμι από διαφορετική Ήπειρο. Στη συνέχεια θα περάσουμε από την περιοχή του Campo de Fiori το οποίο θα σας συναρπάσει με τη ζωντάνια, την πολυχρωμία, και τα γραφικά δρομάκια. Έπειτα διασχίζοντας τον Τίβερη θα καταλήξουμε στην εκκλησία Santa Maria, στην καρδιά της περιοχής Trastevere, μια από τις πιο γραφικές και κοσμοπολίτικες γειτονιές της Ρώμης. Εδώ σας προτείνουμε να γευματίσετε ή να απολαύσετε ένα ποτό δίπλα στις όχθες του ποταμού. Επιστροφή στο ξενοδοχείο την ώρα που εσείς επιθυμείτε.

2 η ημέρα: Ρώμη Walking Tour - Fontana Di Trevi - Piazza Di Spagna Καπιτώλιο - Via Del Corso

Μετά το πρωινό στο ξενοδοχείο θα ξεκινήσουμε την περιπατητική περιήγησης μας από την Πιάτσα ντι Σπάνια (Piazza di Spagna) η αλλιώς Πλατεία της Ισπανίας καθώς είναι μία από τις πιο διάσημες πλατείες της Ρώμης, ένα από τα δημοφιλέστερα σημεία συνάντησης και συνάμα ένα από τα πιο όμορφα σημεία της πόλης. Θα περάσουμε από τη διάσημη Φοντάνια Ντι Τρέβι όπου μπορούμε να ρίξουμε ένα νόμισμα κάνοντας μια ευχή, που κατά την παράδοση θα μας φέρει ξανά στη Ρώμη και θα θαυμάσουμε το Παλάτσο Μοντετσιτόριο ή αλλιώς το κοινοβούλιο της Ρώμης όπου βρίσκεται και η αυθεντική στήλη του Αδριανού. Ακολουθεί ένα από τα πιο όμορφα και γοητευτικά αξιοθέατα στη Ρώμη, το Πάνθεο, ένας ναός 2000 ετών, αφιερωμένος σε όλους τους θεούς, τόσο καθολοποιημένοι που θεωρείται ακόμα και σήμερα, ένα από τα πιο σημαντικά αρχιτεκτονικά κτίρια του Δυτικού κόσμου. Στη συνέχεια θα κατευθυνθούμε στην Piazza Venezia, το κέντρο της Ρώμης με το μνημείο ενώσεως της Ιταλίας και περνώντας από τις Ρωμαϊκές αγορές θα καταλήξουμε στο μεγαλύτερο ρωμαϊκό αμφιθέατρο, το περίφημο Κολλοσσαίο. Στη συνέχεια σας προτείνουμε να μας ακολουθήσετε σε μια εκπληκτική ξενάγηση στο Καπιτώλιο με τον ομώνυμο λόφο, ο οποίος είναι κατώτερος σε μέγεθος από τους άλλους έξι λόφους της Ρώμης, ωστόσο, μπορεί να ονομαστεί η καρδιά της Αιώνιας Πόλης. Σύμφωνα με το μύθο, ο Ρωμύλος αποφάσισε να

χτίσει τη Ρώμη ξεκινώντας από αυτόν τον λόφο. Ο Ρεμ διάλεξε έναν άλλο λόφο - τον Αβεντίν, αλλά στη φωτιά της διαμάχης, ο αδερφός του τον σκότωσε και άρχισε να χτίζει από το Καπιτώλιο. Αργότερα, οι κύριοι ναοί της αρχαίας Ρώμης στάθηκαν εδώ και στη συνέχεια ο λόφος έγινε το κέντρο της χριστιανικής Ρώμης. Και τώρα το Καπιτώλιο εξακολουθεί να θεωρείται ο πιο σημαντικός λόφος της Ρώμης: εδώ βρίσκεται το δημαρχείο, μια από τις πιο σημαντικές εκκλησίες της Ρώμης, τα περίφημα μουσεία του Καπιτωλίου και άλλα αξιοθέατα. Προσφέρει επίσης ένα όμορφο πανόραμα των Ρωμαϊκών Φόρουμ. Οι Σκάλες του Καπιτωλίου, η πλατεία D "Aracoeli", οι Ναοί του Καπιτωλίου και τα μουσεία του, είναι κάποια από τα σημαντικότερα αξιοθέατα. Ξεχωρίζουν βέβαια, τα αγάλματα των Διόσκουρων στην κεντρική και το άγαλμα του έφιππου αυτοκράτορα Μάρκου Αυρήλιου. Εναλλακτικά μπορείτε να επισκεφθείτε την κεντρική οδό Via del Corso για να ζήσετε την πόλη όπως εσείς επιθυμείτε. Μετά το τέλος της βόλτας, εκμεταλλευτείτε το χρόνο για να γνωρίσετε την Ιταλική Κουζίνα, να αγοράσετε αναμνηστικά ή να επισκεφτείτε ακόμη περισσότερα αξιοθέατα και σημεία προσωπικού ενδιαφέροντος.

3 η ημέρα: Μουσεία Βατικανού - Άγιος Πέτρος - Κάστρο των Αγγέλων

Σε αυτή την πόλη μια μέρα ξενάγησης σίγουρα δεν είναι αρκετή. Μετά το πρόγευμα στο ξενοδοχείο πηγαίνουμε στο ανεξάρτητο κρατίδιο του Βατικανού για μια μοναδική ξενάγηση. Τα Μουσεία Βατικανού, είναι ένα συγκρότημα μερικών από των κορυφαίων μουσείων του κόσμου με ετήσια επισκεψιμότητα άνω των 4,3 εκατ. τουριστών. Διαθέτουν εκθέματα της μακραίωνης και τεράστιας συλλογής της Ρωμαιοκαθολικής εκκλησίας, περιλαμβανομένων διάσημων αγαλμάτων του αρχαίου κόσμου και αριστουργημάτων της Αναγέννησης και του σήμερα. Στην ξενάγησή μας θα θαυμάσουμε αμέτρητους μοναδικούς θησαυρούς, όπως τον διάδρομο των κροπηνγίων, των τοιχοπατητών, των Γεωγραφικών χαρτών, τα δωμάτια που έχει διακοσμήσει ο μεγάλος ζωγράφος Ραφαήλ και θα καταλήξουμε στην Καπέλα Σιστίνα με τις τοιχογραφίες του Μιχαήλ Αγγέλου, ένα από τα μεγαλύτερα αριστουργήματα της παγκόσμιας ζωγραφικής. Στη συνέχεια θα θαυμάσουμε τη μεγαλύτερη εκκλησία της Χριστιανοσύνης, το ναό του Αγίου Πέτρου στο Βατικανό, χτισμένο πάνω από το σημείο ταφής του Αποστόλου Πέτρου. Μπορεί να χωρέσει 60.000 άτομα ενώ με τη συνολική έκταση ολόκληρου του αρχιτεκτονικού συγκροτήματος αποτελεί και τη μεγαλύτερη εκκλησία του κόσμου. Φιλοξενεί πολλά έργα τέχνης καθώς και την περίφημη αποκαθήλωση (Pieta) του Μιχαήλ Αγγέλου. Τελειώνοντας αυτή την ιδιαίτερη επίσκεψη θα έχουμε ελεύθερο χρόνο στο κέντρο της πόλης όπου μπορείτε να επισκεφθείτε την πλατεία Del Popolo και το περίφημο Κάστρο των Αγγέλων (Castel Sant'Angelo). Στην οροφή του Κάστρου υψώνεται επιβλητικό άγαλμα που απεικονίζει τον Αρχάγγελο Μιχαήλ να βάζει το σπαθί στη θήκη του, που, σύμφωνα με το μύθο, εμφανίστηκε στην κορυφή του φρουρίου το έτος 590 και ως εκ θαύματος έληξε μια σοβαρή επιδημία πανούκλας που είχε πλήξει την πόλη της Ρώμης. Επιστρέψτε στο ξενοδοχείο εξ ιδίων όποια ώρα θέλετε, άλλωστε είναι πολύ κοντά.

4 η ημέρα: Ρώμη - Περιήγηση (Baroque Art In Rome) - Villa Borghese

Σήμερα η ημέρα είναι αφιερωμένη στην τέχνη του μπαρόκ η οποία γεννήθηκε στη Ρώμη και οι μέγιστοι εκφραστές του θεωρούνται ο Τζιαν Λορέντζο Μπερνίνι και ο Φραντζεσκο Μπορομίνι. οι δυο τους εργάστηκαν μαζί στη Βασιλική του Αγίου Πέτρου και στο παλάτσο Μπαρμπερίνι, αλλά σύντομα ο επαγγελματικός ανταγωνισμός, η ποικιλομορφία των χαρακτήρων τους αλλά και η διαφορετική καλλιτεχνική αντίληψη, θα οδηγήσει σε βίαιη ρήξη μεταξύ τους και θα

ΡΩΜΗ



αντιπάλους. Σε αυτό το θέμα θα ακολουθήσουμε τα ίχνη τους σε μια άνετη διαδρομή, δύο περίπου χιλιομέτρων, όπου θα θαυμάσουμε μεταξύ των άλλων τα σημαντικότερα έργα τους όπως, την κρήνη των μελισσών, την κρήνη του Τρίτωνα, το Παλάτιο Μπαρμπερίνι αλλά και Ρωμαιοκαθολικούς ναούς όπως ο San Ignazio, Santa Maria sopra Minerva, San Agostino, San Luigi dei Francesi e San Agnese, Santa Maria della Vittoria κ.α. Μετά την ξενάγηση μπορείτε να αξιοποιήσετε τον χρόνο σας στην αιώνια πόλη με τον τρόπο που εσείς επιθυμείτε. Σας προτείνουμε να περπατήσετε στη Βίλλα Μποργκέζε (Villa Borghese), ένα πάρκο 800 στρεμμάτων στην καρδιά της Ρώμης το οποίο είναι έντεχνα διαμορφωμένο με ποικίλες διαρρυθμίσεις, Ιταλικούς και Αγγλικούς κήπους, λίμνες, σιντριβάνια, αγάλματα, αιωνόβια δέντρα και κτήρια. Στο εσωτερικό του στεγάζονται επίσης διάφορα μουσεία, ένας ζωολογικός κήπος όπου μπορείτε να τα επισκεφτείτε. Το πιο πολυσύχναστο τμήμα της Βίλλα Μποργκέζε, αλλά και το πιο αγαπημένο των κατοίκων της Ρώμης, είναι ο λόφος του Πιντσιό με έναν ιδιαίτερα όμορφο κήπο ο οποίος είναι διακοσμημένος με εκατοντάδες προτομές επιφανών Ιταλών. Κατευθυνθείτε ως την άκρη του, στην Πλατεία Ναπολιέοντα, για μια εκπληκτική πανοραμική θέα όλης της πόλης με τις εκκλησίες και τους τρούλους να συνυπάρχουν αρμονικά με τα υπόλοιπα κτίρια. Από εκεί μπορείτε να κατηφορίσετε προς την πλατεία ντελ Πόπολο ή να συνεχίσετε με κατεύθυνση προς την Τριντα ντε Μόντι, όπου στην κορυφή του λόφου βρίσκεται η ιστορική καφετέρια και εστιατόριο Casina Valadier.

5η ημέρα: Ρώμη - Πτήση Επιστροφής

Μετά το πλούσιο πρωινό μας, έχετε λίγο χρόνο για μια τελευταία βόλτα στη Ρώμη. Αγοράστε αναμνηστικά και πιείτε Ιταλικό καφέ. Στη συνέχεια αναχώρηση για το αεροδρόμιο Τσιαμπίνιο και επιβίβαση στο αεροσκάφος για την πτήση επιστροφής.

Σημειώσεις:

- Οι τιμές είναι δυναμικές και υπόκεινται συνεχώς σε μεταβολές βάσει, διαθεσιμότητας σε εισιτήρια/ξενοδοχεία και επιβεβαιώνονται με την κράτηση.
- Η ροή του προγράμματος ενδέχεται να διαφοροποιηθεί χωρίς να παραληφθεί κάτι.
- Για την πραγματοποίηση των προαιρετικών εκδρομών απαιτείται ελάχιστη συμμετοχή.

Προαιρετικές Υπηρεσίες:

- Προτεινόμενη ταξιδιωτική ασφάλιση Extra I + Covid19: 20€/άτομο, για περισσότερες πληροφορίες πατήστε [εδώ](#).
- Προτεινόμενη ταξιδιωτική ασφάλιση Extra II + Covid19: 25€/άτομο, για περισσότερες πληροφορίες πατήστε [εδώ](#).
- Rome by night: Τιμή ενήλικα 20€, τιμή παιδιού 15€
- Είσοδος & ξενάγηση στο Καπιτώλιο: Τιμή ενήλικα 40€, τιμή παιδιού 35€

ΠΕΡΙΛΑΜΒΑΝΟΝΤΑΙ:

- Αεροπορικά εισιτήρια με απευθείας πτήσεις Ryanair
- Αποσκευές: 1 προσωπικό αντικείμενο (40x20x25cm) + 1 χειραποσκευή 10κ (55x40x20cm)
- Διαμονή για 4 διαν/σεις σε επιλεγμένα ξενοδοχεία 4* στη καρδιά του ιστορικού κέντρου με πρωινό καθημερινά
- Μεταφορές - περιηγήσεις με πολυτελές λεωφορείο σύμφωνα με το πρόγραμμα
- Κόστος εισόδου με ξενάγηση με ακουστικά, στα μουσεία Βατικανού, εξασφαλισμένη προ κράτηση, και γρήγορη πρόσβαση χωρίς πολύωρη αναμονή
- Τοπικός συνοδός εκδρομής
- Ασφάλεια αστικής ευθύνης

ΔΕΝ ΠΕΡΙΛΑΜΒΑΝΟΝΤΑΙ:

- Είσοδοι σε αξιοθέατα
- Δημοτικοί φόροι ξενοδοχείων (7,5€ ανά άτομο/ ανά διανυκτέρευση)
- Φόροι αεροδρομίων & επίναυλοι καυσίμων (και λοιπά): 145€

ΞΕΝΟΔΟΧΕΙΑ / ΤΟΠΟΘΕΣΙΕΣ



ALBANI HOTEL ROMA 4*

[ΔΕΙΤΕ ΠΛΗΡΟΦΟΡΙΕΣ ΓΙΑ ΤΟ ΞΕΝΟΔΟΧΕΙΟ](#)
[ΤΟΠΟΘΕΣΙΑ ΞΕΝΟΔΟΧΕΙΟΥ ΣΤΟ ΧΑΡΤΗ](#)



NAPOLEON HOTEL 4*

[ΔΕΙΤΕ ΠΛΗΡΟΦΟΡΙΕΣ ΓΙΑ ΤΟ ΞΕΝΟΔΟΧΕΙΟ](#)
[ΤΟΠΟΘΕΣΙΑ ΞΕΝΟΔΟΧΕΙΟΥ ΣΤΟ ΧΑΡΤΗ](#)



CLEMENS VIII PONTIFEX MAX
COPIA ET SALVTATE COMENDIGAM
CVLTIV MAGNIFICO ORNAVIT
ANNO DOMINI MDCCXXV PONTIF. VI



ΡΩΜΗ

ΑΙΩΝΙΑ ΠΟΛΗ

5 ΗΜΕΡΕΣ

ΠΡΟΓΡΑΜΜΑ ΕΚΔΡΟΜΗΣ

1^η ημέρα: Πτήση Για Ρώμη - Πανοραμική Ξενάγηση - Rome By Night

Συγκέντρωση στο αεροδρόμιο "Μακεδονία" στις 07:15, έλεγχος και πτήση για την αιώνια πόλη. Μόλις φτάσουμε θα μας περιμένει η συνοδός για να επιβιβαστούμε στο λεωφορείο και να ξεκινήσουμε αμέσως την πανοραμική ξενάγηση στην πόλη - σύμβολο που δεν έπαψε ποτέ να γοητεύει κάθε επισκέπτη. Θα δούμε τη Βίλα Μποργκέζε, το Αυρηλιανό τείχος, την πιάτσα Μπαρμπερίνι, τη στήλη του Τραϊανού, το περίφημο Κολλοσσαίο, το μεγαλύτερο σωζόμενο αρχαίο Ρωμαϊκό κτίσμα του κόσμου, το λόφο του Καπιτωλίου, όπου θεμελιώθηκε η αρχαία Ρώμη, την αρχαία αγορά, την αψίδα του Μεγάλου Κωνσταντίνου, την επιβλητική πιάτσα Βενέτσια με το μνημείο του Βίκτωρα Εμμανουήλ, το λόφο Παλατίνο και τον Τίβερη ποταμό με το νησί Τιβερίνα. Στη συνέχεια θα τακτοποιηθούμε στα ξενοδοχεία. Το απόγευμα που αρχίζει να πέφτει το φως, σας προσκαλούμε σε μια προαιρετική νυχτερινή περιήγηση συναντώντας την αυθεντική πλευρά της Ιταλικής Πρωτεύουσας. Έτσι από την Piazza Navona που είναι γεμάτη με εστιατόρια και υπαίθριους ζωγράφους θα θαυμάσουμε τις τρεις Κρήνες με πιο εντυπωσιακή την περίφημη Κρήνη του Μπερνίνι, των τεσσάρων ποταμών με καθένα από τα αγάλματα να αντιπροσωπεύουν ένα ποτάμι από διαφορετική Ήπειρο. Στη συνέχεια θα περάσουμε από την περιοχή του Campo de Fiori το οποίο θα σας συναρπάσει με τη ζωντάνια, την πολυχρωμία, και τα γραφικά δρομάκια. Έπειτα διασχίζοντας τον Τίβερη θα καταλήξουμε στην εκκλησία Santa Maria, στην καρδιά της περιοχής Trastevere, μια από τις πιο γραφικές και κοσμοπολίτικες γειτονιές της Ρώμης. Εδώ σας προτείνουμε να γευματίσετε ή να απολαύσετε ένα ποτό δίπλα στις όχθες του ποταμού. Επιστροφή στο ξενοδοχείο.

2^η ημέρα: Ρώμη Walking Tour - Fontana Di Trevi - Piazza Di Spagna Καπιτώλιο - Via Del Corso

Μετά το πρωινό στο ξενοδοχείο θα ξεκινήσουμε την περιπατητική περιήγησης μας από την Πιάτσα ντι Σπάνια (Piazza di Spagna) ή αλλιώς Πλατεία της Ισπανίας καθώς είναι μία από τις πιο διάσημες πλατείες της Ρώμης, ένα από τα δημοφιλέστερα σημεία συνάντησης και συνάμα ένα από τα πιο όμορφα σημεία της πόλης. Θα περάσουμε από τη διάσημη Φοντάνα Ντι Τρέβι όπου μπορούμε να ρίξουμε ένα νόμισμα κάνοντας μια ευχή, που κατά την παράδοση θα μας φέρει ξανά στη Ρώμη και θα θαυμάσουμε το Παλάτσο Μοντετσιτόριο ή αλλιώς το κοινοβούλιο της Ρώμης όπου βρίσκεται και η αυθεντική στήλη του Αδριανού. Ακολουθεί ένα από τα πιο όμορφα και γοητευτικά αξιοθέατα στη Ρώμη, το Πάνθεον, ένας ναός 2000 ετών, αφιερωμένος σε όλους τους θεούς, τόσο καλοδιατηρημένος που θεωρείται ακόμα και σήμερα, ένα από τα πιο σημαντικά αρχιτεκτονικά κτίρια του Δυτικού κόσμου. Στη συνέχεια θα κατευθυνθούμε στην Piazza Venezia, το κέντρο της Ρώμης με το μνημείο ενώσεως της Ιταλίας και περνώντας από τις Ρωμαϊκές αγορές θα καταλήξουμε στο μεγαλύτερο ρωμαϊκό αμφιθέατρο, το περίφημο Κολλοσσαίο. Στη συνέχεια σας προτείνουμε να μας ακολουθήσετε σε μια εκπληκτική ξενάγηση στο Καπιτώλιο με τον ομώνυμο λόφο, ο οποίος είναι κατώτερος σε μέγεθος από τους άλλους έξι λόφους της Ρώμης, ωστόσο, μπορεί να ονομαστεί η καρδιά της Αιώνιας Πόλης. Σύμφωνα με το μύθο, ο Ρωμύλος αποφάσισε να

χτίσει τη Ρώμη ξεκινώντας από αυτόν τον λόφο. Ο Ρεμ διάλεξε έναν άλλο λόφο - τον Αβεντίν, αλλά στη φωτιά της διαμάχης, ο αδερφός του τον σκότωσε και άρχισε να χτίζει από το Καπιτώλιο. Αργότερα, οι κύριοι ναοί της αρχαίας Ρώμης στάθηκαν εδώ και στη συνέχεια ο λόφος έγινε το κέντρο της χριστιανικής Ρώμης. Και τώρα το Καπιτώλιο εξακολουθεί να θεωρείται ο πιο σημαντικός λόφος της Ρώμης: εδώ βρίσκεται το δημαρχείο, μια από τις πιο σημαντικές εκκλησίες της Ρώμης, τα περίφημα μουσεία του Καπιτωλίου και άλλα αξιοθέατα. Προσφέρει επίσης ένα όμορφο πανόραμα των Ρωμαϊκών Φόρουμ. Οι Σκάλες του Καπιτωλίου, η πλατεία D "Aracoeli", οι Ναοί του Καπιτωλίου και τα μουσεία του, είναι κάποια από τα σημαντικότερα αξιοθέατα. Ξεχωρίζουν βέβαια, τα αγάλματα των Διοσκούρων στην κεντρική και το άγαλμα του έφιππου αυτοκράτορα Μάρκου Αυρηλίου. Εναλλακτικά μπορείτε να επισκεφθείτε την κεντρική οδό Via del Corso για να ζήσετε την πόλη όπως εσείς επιθυμείτε. Μετά το τέλος της βόλτας, εκμεταλλευτείτε το χρόνο για να γνωρίσετε την Ιταλική Κουζίνα, να αγοράσετε αναμνηστικά ή να επισκεφθείτε ακόμη περισσότερα αξιοθέατα και σημεία προσωπικού ενδιαφέροντος.

3^η ημέρα: Μουσεία Βατικανού - Άγιος Πέτρος - Κάστρο των Αγγέλων

Σε αυτή την πόλη μια μέρα ξενάγησης σίγουρα δεν είναι αρκετή. Μετά το πρόγευμα στο ξενοδοχείο πηγαίνουμε στο ανεξάρτητο κρατίδιο του Βατικανού για μια μοναδική ξενάγηση. Τα Μουσεία Βατικανού, είναι ένα συγκρότημα μερικών από των κορυφαίων μουσείων του κόσμου με ετήσια επισκεψιμότητα άνω των 4,3 εκατ. τουριστών. Διαθέτουν εκθέματα της μακραίωνης και τεράστιας συλλογής της Ρωμαιοκαθολικής εκκλησίας, περιλαμβανομένων διάσημων αγαλμάτων του αρχαίου κόσμου και αριστουργημάτων της Αναγέννησης και του σήμερα. Στην ξενάγησή μας θα θαυμάσουμε αμέτρητους μοναδικούς θησαυρούς, όπως τον διάδρομο των κροπηγίων, των τοιχοτάπητων, των Γεωγραφικών χαρτών, τα δωμάτια που έχει διακοσμήσει ο μεγάλος ζωγράφος Ραφαήλ και θα καταλήξουμε στην Καπέλα Σιστίνα με τις τοιχογραφίες του Μιχαήλ Αγγέλου, ένα από τα μεγαλύτερα αριστουργήματα της παγκόσμιας ζωγραφικής. Στη συνέχεια θα θαυμάσουμε τη μεγαλύτερη εκκλησία της Χριστιανοσύνης, το ναό του Αγίου Πέτρου στο Βατικανό, χτισμένο πάνω από το σημείο ταφής του Αποστόλου Πέτρου. Μπορεί να χωρέσει 60.000 άτομα ενώ με τη συνολική έκταση ολόκληρου του αρχιτεκτονικού συγκροτήματος αποτελεί και τη μεγαλύτερη εκκλησία του κόσμου. Φιλοξενεί πολλά έργα τέχνης καθώς και την περίφημη αποκαθάρωση (Pieta) του Μιχαήλ Αγγέλου. Τελειώνοντας αυτή την ιδιαίτερη επίσκεψη θα έχουμε ελεύθερο χρόνο στο κέντρο της πόλης όπου μπορείτε να επισκεφθείτε την πλατεία Del Popolo και το περίφημο Κάστρο των Αγγέλων (Castel Sant'Angelo). Στην οροφή του Κάστρου υψώνεται επιβλητικά άγαλμα που απεικονίζει τον Αρχάγγελο Μιχαήλ να βάζει το σπαθί στη θήκη του, που, σύμφωνα με το μύθο, εμφανίστηκε στην κορυφή του φρουρίου το έτος 590 και ως εκ θαύματος έληξε μια σοβαρή επιδημία πανούκλας που είχε πλήξει την πόλη της Ρώμης. Το απόγευμα επιστροφή στο ξενοδοχείο.

4^η ημέρα: Ημερήσια Εκδρομή στη Φλωρεντία

Σήμερα σας προτείνουμε να επισκεφθείτε μια πόλη που δε χρειάζεται πολλές συστάσεις, τη Φλωρεντία. Ελάτε μαζί μας με το λεωφορείο ή το τρένο στην πόλη των Μεδίκων και της Αναγέννησης μαζί με τον ξεναγό μας. Θα δούμε τον πανέμορφο καθεδρικό ναό της Παναγίας των δουλουδιών με τον τρούλο του Μπρουνελλέσκι, το καμπαναριό του Τζιότο, το βαπτιστήριο, την πιάτσα Σινιορίας, το Παλάτσο Πίτι κ.α. Τελειώνοντας, μια βόλτα στην ξακουστή αγορά της Φλωρεντίας θα σας εντυπωσιάσει.

ΡΩΜΗ

ΑΙΩΝΙΑ ΠΟΛΗ



5^η ημέρα: Ρώμη - Πτήση Επιστροφής

Έχοντας γεμίσει εμπειρίες, εικόνες και νέους φίλους παίρνουμε το δρόμο για το αεροδρόμιο και την πτήση επιστροφής, δίνοντας ραντεβού σε ένα επόμενο υπέροχο ταξίδι!

Σημειώσεις:

- Οι τιμές είναι δυναμικές και υπόκεινται συνεχώς σε μεταβολές βάσει, διαθεσιμότητας σε εισιτήρια/ξενοδοχεία και επιβεβαιώνονται με την κράτηση.
- Η ροή του προγράμματος ενδέχεται να διαφοροποιηθεί χωρίς να παραληφθεί κάτι.
- Για την πραγματοποίηση των προαιρετικών εκδρομών απαιτείται ελάχιστη συμμετοχή.

Προαιρετικές Υπηρεσίες:

- Προτεινόμενη ταξιδιωτική ασφάλιση Extra I + Covid19: 20€/άτομο, για περισσότερες πληροφορίες πατήστε [εδώ](#).
- Προτεινόμενη ταξιδιωτική ασφάλιση Extra II + Covid19: 25€/άτομο, για περισσότερες πληροφορίες πατήστε [εδώ](#).
- Rome by night: Τιμή ενήλικα 25€, τιμή παιδιού έως 12 ετών 20€ (περιλαμβάνει μεταφορά και περιήγηση).
- Είσοδος & ξενάγηση στο Καπιτώλιο: Τιμή ενήλικα 40€, τιμή παιδιού έως 12 ετών 35€.
- Εκδρομή στη Φλωρεντία: Τιμή ενήλικα 70€, τιμή παιδιού έως 12 ετών 40€ (περιλαμβάνει μεταφορά και περιήγηση).

ΠΕΡΙΛΑΜΒΑΝΟΝΤΑΙ:

- Αεροπορικά εισιτήρια με απευθείας πτήσεις Ryanair
- Αποσκευές: 1 προσωπικό αντικείμενο (40x20x25cm) + 1 χειραποσκευή 10κ (55x40x20cm)
- Διαμονή για 4 διανυκτερεύσεις σε ξενοδοχείο 4* με εύκολη πρόσβαση στο κέντρο της Ρώμης
- Πρωινό καθημερινά
- Μεταφορές - περιηγήσεις με πολυτελές λεωφορείο σύμφωνα με το πρόγραμμα
- Κόστος εισόδου με ξενάγηση με ακουστικά, στα μουσεία Βατικανού, εξασφαλισμένη προ κράτηση και γρήγορη πρόσβαση χωρίς πολύωρη αναμονή
- Τοπικός συνοδός εκδρομής
- Ασφάλεια αστικής ευθύνης

ΔΕΝ ΠΕΡΙΛΑΜΒΑΝΟΝΤΑΙ:

- Εισιτήρια εισόδων σε αξιοθέατα
- Δημοτικοί φόροι ξενοδοχείων (7,5€ ανά άτομο/ ανά διανυκτέρευση)
- Φόροι αεροδρομίων & επίναυλοι καυσίμων (και λοιπά): 145€
- Κόστος ακουστικών για ξεναγήσεις εντός του Ιστορικού κέντρου της Ρώμης

ΞΕΝΟΔΟΧΕΙΑ / ΤΟΠΟΘΕΣΙΣ



HOTEL LATINUM 4*

[ΔΕΙΤΕ ΠΛΗΡΟΦΟΡΙΕΣ ΓΙΑ ΤΟ ΞΕΝΟΔΟΧΕΙΟ](#)
[ΤΟΠΟΘΕΣΙΑ ΞΕΝΟΔΟΧΕΙΟΥ ΣΤΟ ΧΑΡΤΗ](#)



Hotel Milton Roma 4*

[ΔΕΙΤΕ ΠΛΗΡΟΦΟΡΙΕΣ ΓΙΑ ΤΟ ΞΕΝΟΔΟΧΕΙΟ](#)
[ΤΟΠΟΘΕΣΙΑ ΞΕΝΟΔΟΧΕΙΟΥ ΣΤΟ ΧΑΡΤΗ](#)



CLEMENS VIII PONTIFEX MAX
COPIA ET SALVTATE COMENDIGAM
CVLTIV MAGNIFICO ORNAVIT
ANNO DOMINI MDCCXXV PONTIF. VI

POSTER SIGNIS ET ANA

ONMAN

OTMASON MOCCO

ΡΩΜΗ

ΑΙΩΝΙΑ ΠΟΛΗ

4 ΗΜΕΡΕΣ

VIA VENETO - PIAZZA VENEZIA - TRASTEVERE -

VILLA BORGHESE - ΚΟΛΟΣΣΑΙΟ - ΚΑΠΙΤΩΛΙΟ - ΒΑΤΙΚΑΝΟ

ΠΡΟΓΡΑΜΜΑ ΕΚΔΡΟΜΗΣ

1^η ημέρα: ΠΤΗΣΗ ΓΙΑ ΡΩΜΗ - PIAZZA NAVONA - ROMA BY NIGHT - TRASTEVERE

Συγκέντρωση στο αεροδρόμιο "Μακεδονία" στις 11.40 το πρωί, έλεγχος και πτήση για την αιώνια πόλη. Μόλις φτάσουμε θα επιβιβαστούμε στο λεωφορείο για να πάρουμε τις πρώτες πληροφορίες και θα ξεκινήσουμε τη πανοραμική ξενάγηση στην πόλη-σύμβολο που δεν έπαψε ποτέ να γοητεύει κάθε επισκέπτη. Θα δούμε τη Βίλλα Μποργκέζε, το Αυρηλιανό τείχος, την πιάτσα Μπαρμπερίνι, την στήλη του Τραϊανού, το περίφημο Κολοσσαίο, το μεγαλύτερο σωζόμενο αρχαίο Ρωμαϊκό κτίσμα του κόσμου, το λόφο του Καπιτωλίου, όπου θεμελιώθηκε η αρχαία Ρώμη, την αρχαία αγορά, την αψίδα του Μεγάλου Κωνσταντίνου, την επιβλητική πιάτσα Βενέτσια με το μνημείο του Βίκτωρα Εμμανουήλ, το λόφο Παλατίνο και τον Τίβερη ποταμό με το νησί Τιβερίνα. Το απόγευμα που αρχίζει να πέφτει το φως, σας προσκαλούμε σε μια προαιρετική νυχτερινή περιήγηση συναντώντας την αυθεντική πλευρά της Ιταλικής Πρωτεύουσας. Έτσι από τη Piazza Navona που είναι γεμάτη με εστιατόρια και υπαίθριους ζωγράφους θα θαυμάσουμε τις τρεις Κρήνες με πιο εντυπωσιακή την περίφημη Κρήνη του Μπερνίνι, των τεσσάρων ποταμών με καθένα από τα αγάλματα να αντιπροσωπεύουν ένα ποτάμι από διαφορετική Ήπειρο. Στη συνέχεια θα περάσουμε από τη περιοχή του Campo de Fiori το οποίο θα σας συναρπάσει με τη ζωντάνια, την πολυχρωμία, και τα γραφικά δρομάκια. Έπειτα διασχίζοντας τον Τίβερη θα καταλήξουμε στην εκκλησία Santa Maria, στη καρδιά της περιοχής Trastevere, μια από τις πιο γραφικές και κοσμοπολίτικες γειτονιές της Ρώμης. Εδώ σας προτείνουμε να γευματίσετε ή να απολαύσετε ένα ποτό δίπλα στις όχθες του ποταμού. Επιστροφή στο ξενοδοχείο την ώρα που εσείς επιθυμείτε.

2^η ημέρα: ΡΩΜΗ – ΜΟΥΣΕΙΑ ΒΑΤΙΚΑΝΟΥ - ΑΓΙΟΣ ΠΕΤΡΟΣ - ΠΕΡΙΗΓΗΣΗ ΠΟΛΗΣ - WALKING TOUR FONTANA DI TREVI - PIAZZA DI SPAGNA - VIA DEL CORSO - ΚΑΣΤΡΟ ΤΩΝ ΑΓΓΕΛΩΝ

Σε αυτή την πόλη μια μέρα ξενάγησης σίγουρα δεν είναι αρκετή. Μετά το πρόγευμα στο ξενοδοχείο πηγαίνουμε στο ανεξάρτητο κρατίδιο του Βατικανού για μια μοναδική ξενάγηση. Τα Μουσεία Βατικανού, είναι ένα συγκρότημα μερικών από των κορυφαίων μουσείων του κόσμου με ετήσια επισκεψιμότητα άνω των 4,3 εκατ. τουριστών. Διαθέτουν εκθέματα της μακραίωνης και τεράστιας συλλογής της Ρωμαιοκαθολικής εκκλησίας, περιλαμβανομένων διάσημων αγαλμάτων του αρχαίου κόσμου και αριστουργημάτων της Αναγέννησης και του σήμερα. Στην ξενάγησή μας θα θαυμάσουμε αμέτρητους μοναδικούς θησαυρούς, όπως τον διάδρομο των κροπηγιών, των τοιχοπατήτων, των Γεωγραφικών χαρτών, τα δωμάτια που έχει διακοσμήσει ο μεγάλος ζωγράφος Ραφαήλ και θα

καταλήξουμε στην Καπέλα Σιστίνα με τις τοιχογραφίες του Μιχαήλ Αγγέλου, ένα από τα μεγαλύτερα αριστουργήματα της παγκόσμιας ζωγραφικής. Στη συνέχεια θα θαυμάσουμε τη μεγαλύτερη εκκλησία της Χριστιανοσύνης, το ναό του Αγίου Πέτρου στο Βατικανό, χτισμένο πάνω από το σημείο ταφής του Αποστόλου Πέτρου. Μπορεί να χωρέσει 60.000 άτομα ενώ με την συνολική έκταση ολόκληρου του αρχιτεκτονικού συγκροτήματος αποτελεί και την μεγαλύτερη εκκλησία του κόσμου. Φιλοξενεί πολλά έργα τέχνης καθώς και την περίφημη αποκαθήλωση (Pieta) του Μιχαήλ Αγγέλου. Τελειώνοντας αυτή την ιδιαίτερη επίσκεψη θα μας περιμένει ο συνοδός για να ξεκινήσουμε την περιπατητική περιήγησή μας, από τη διάσημη Φοντάνα Ντι Τρέβι όπου μπορούμε να ρίξουμε ένα νόμισμα κάνοντας μια ευχή, που κατά την παράδοση θα μας φέρει ξανά στη Ρώμη. Πολύ κοντά βρίσκονται τα διάσημα ισπανικά σκαλιά (Πιάτσα ντι Σπάνια), που γίνονται οι περίφημες επιδείξεις μόδας. Ακολουθεί ένα από τα πιο όμορφα και γοητευτικά αξιοθέατα στη Ρώμη, το Πάνθεον, ένας ναός 2000 ετών, αφιερωμένος σε όλους τους θεούς, τόσο καθοδιατηρημένος που θεωρείται ακόμα και σήμερα, ένα από τα πιο σημαντικά αρχιτεκτονικά κτίρια του Δυτικού κόσμου. Στη συνέχεια θα δούμε το Παλάτσο Μοντετσιτόριο ή αλλιώς το κοινοβούλιο της Ρώμης όπου βρίσκεται και η αυθεντική στήλη του Αδριανού. Έπειτα θα περάσουμε από την όμορφη και γοητευτική πλατεία Navona που είναι γεμάτη με εστιατόρια και υπαίθριους ζωγράφους. Αυτή ήταν η θέση των αθλητικών εκδηλώσεων κατά τον 1ο αιώνα μ.Χ. Στην πλατεία θα θαυμάσουμε τις τρεις Κρήνες με πιο εντυπωσιακή την περίφημη Κρήνη του Μπερνίνι, των τεσσάρων ποταμών με καθένα από τα αγάλματα να αντιπροσωπεύουν ένα ποτάμι από διαφορετική Ήπειρο. Σε αυτή την εκπληκτική πλατεία, δίπλα στις εντυπωσιακές κρήνες και τα μεγαλοπρεπή κτίρια της πλατείας, σας προτείνουμε να γευματίσετε και να απολαύσετε ιταλικό καφέ. Εναλλακτικά σας προτείνουμε να επισκεφτείτε την πλατεία Del Popolo και το περίφημο Κάστρο των Αγγέλων (Castel Sant'Angelo). Στην οροφή του Κάστρου υψώνεται επιβλητικά άγαλμα που απεικονίζει τον Αρχάγγελο Μιχαήλ να βάζει το σπαθί στη θήκη του, που, σύμφωνα με το μύθο, εμφανίστηκε στην κορυφή του φρουρίου το έτος 590 και ως εκ θαύματος έληξε μια σοβαρή επιδημία πανούκλας που είχε πλήξει την πόλη της Ρώμης. Επιστρέψτε στο ξενοδοχείο εξ ιδίων όποια ώρα θέλετε, άλλωστε είναι πολύ κοντά.

3^η ημέρα: ΗΜΕΡΗΣΙΑ ΕΚΔΡΟΜΗ ΣΤΗ ΦΛΩΡΕΝΤΙΑ (ΠΡΟΑΙΡΕΤΙΚΗ ΕΚΔΡΟΜΗ)

Σήμερα προτείνουμε να μας ακολουθήσετε σε μια προαιρετική εκδρομή με τρένο ή λεωφορείο σε μια πόλη που δεν χρειάζεται πολλές συστάσεις, αυτή των Μεδίκων και της Αναγέννησης. Η Φλωρεντία είναι μια πόλη – μουσείο με πίνακες, τοιχογραφίες, και γλυπτά από την πλουσιότερη και παραγωγικότερη περίοδο που γνώρισε ποτέ η τέχνη και ο πολιτισμός. Θα δούμε την εκκλησία του Τίμιου Σταυρού, την Σάντα Κρότσε, την πιο εντυπωσιακή εκκλησία της Φλωρεντίας και τόπος ταφής 270 επιφανών Φλωρεντινών, ανάμεσα στους οποίους ο Γαλιλαίος, ο Μιχαήλ Άγγελος και ο Μακιαβέλι. Θα θαυμάσουμε την γέφυρα Πόντε Βέκιο, με τα σπίτια και τα μαγαζάκια που μοιάζουν να αιωρούνται πάνω από το ποτάμι, μια από τις πιο χαρακτηριστικές εικόνες της Φλωρεντίας. Στην Πιάτσα ντε λα Σινιορία θα δούμε το Παλάτσο Βέκιο, έδρα της τοπικής κυβέρνησης επί επτακόσια χρόνια, στο οποίο σήμερα φιλοξενούνται αξιόλογα έργα γλυπτικής και θα φτάσουμε στην Πιάτσα Σαν Τζιοβάνι, όπου βρίσκεται ο τρίτος μεγαλύτερος καθεδρικός ναός στην Ευρώπη, η Σάντα Μαρία Ντελ Φιόρε, με τον περίφημο τρούλο του Μπρουνελλέσκι, σήμα κατατεθέν της πόλης. Χρόνος ελεύθερος για επίσκεψη στην αγορά του Σαν Λορέντζο. Αργά το απόγευμα επιστροφή στη Ρώμη.

ΡΩΜΗ

ΑΙΩΝΙΑ ΠΟΛΗ



4^η ημέρα: ΡΩΜΗ - ΠΤΗΣΗ ΕΠΙΣΤΡΟΦΗΣ

Μετά το πλούσιο πρωινό μας, έχετε λίγο χρόνο για μια τελευταία βόλτα στη Ρώμη. Αγοράστε αναμνηστικά και πιείτε Ιταλικό καφέ. Στη συνέχεια αναχώρηση για το αεροδρόμιο Τσιαμπίνιο και επιβίβαση στο αεροσκάφος για την πτήση επιστροφής.

Σημειώσεις:

- Οι τιμές είναι δυναμικές και υπόκεινται συνεχώς σε μεταβολές βάσει, διαθεσιμότητας σε εισιτήρια/ξενοδοχεία και επιβεβαιώνονται με την κράτηση.
- Η ροή του προγράμματος ενδέχεται να διαφοροποιηθεί χωρίς να παραληφθεί κάτι.
- Για την πραγματοποίηση των προαιρετικών εκδρομών απαιτείται ελάχιστη συμμετοχή.

Προαιρετικές Υπηρεσίες:

- Προτεινόμενη ταξιδιωτική ασφάλιση Extra I + Covid19: 20€/άτομο, για περισσότερες πληροφορίες πατήστε [εδώ](#).
- Προτεινόμενη ταξιδιωτική ασφάλιση Extra II + Covid19: 25€/άτομο, για περισσότερες πληροφορίες πατήστε [εδώ](#).
- Rome By Night: 20€ ενήλικας, 15€ παιδί έως 12 ετών
- Εκδρομή στη Φλωρεντία : 75€ ενήλικας, 50€ παιδί έως 12 ετών (μεταφορά και περιήγηση)

ΠΕΡΙΛΑΜΒΑΝΟΝΤΑΙ:

- Αεροπορικά εισιτήρια με απευθείας πτήσεις AEGEAN AIRLINES
- Αποσκευές : 1 προσωπικό αντικείμενο (40x20x25cm) + 1 χειραποσκευή 8κ (55x40x20cm) * Εφόσον επιθυμείτε ζητήστε μαστιμή για αποσκευή 23 κιλών.
- Διαμονή στη καρδιά της Ρώμης με πρωινό καθημερινά στο ξενοδοχείο
- Μεταφορές - περιηγήσεις με πολυτελές λεωφορείο σύμφωνα με το πρόγραμμα
- Κόστος εισόδου με ξενάγηση με ακουστικά, στα μουσεία Βατικανού, εξασφαλισμένη προκράτηση, και γρήγορη πρόσβαση χωρίς πολύωρη αναμονή
- Επίσημος τοπικός ξεναγός για ξενάγηση πόλης και στα μουσεία του Βατικανού
- Συνοδός εκδρομής
- Ασφάλεια αστικής ευθύνης.

ΔΕΝ ΠΕΡΙΛΑΜΒΑΝΟΝΤΑΙ:

- Φόροι αεροδρομίων & επίναυλοι καυσίμων (και λοιπά): 165€
- Δημοτικοί φόροι πόλεως (7.5€ ανά άτομο/ διανυκτέρευση)
- Εισιτήρια εισόδων σε αξιοθέατα

ΞΕΝΟΔΟΧΕΙΑ / ΤΟΠΟΘΕΣΙΣ



KENNEDY HOTEL ROME 3*

[ΔΕΙΤΕ ΠΛΗΡΟΦΟΡΙΕΣ ΓΙΑ ΤΟ ΞΕΝΟΔΟΧΕΙΟ](#)
[ΤΟΠΟΘΕΣΙΑ ΞΕΝΟΔΟΧΕΙΟΥ ΣΤΟ ΧΑΡΤΗ](#)



HOTEL MORGANA 4*

[ΔΕΙΤΕ ΠΛΗΡΟΦΟΡΙΕΣ ΓΙΑ ΤΟ ΞΕΝΟΔΟΧΕΙΟ](#)
[ΤΟΠΟΘΕΣΙΑ ΞΕΝΟΔΟΧΕΙΟΥ ΣΤΟ ΧΑΡΤΗ](#)



CASA VALDEESE ROMA 3*

[ΔΕΙΤΕ ΠΛΗΡΟΦΟΡΙΕΣ ΓΙΑ ΤΟ ΞΕΝΟΔΟΧΕΙΟ](#)
[ΤΟΠΟΘΕΣΙΑ ΞΕΝΟΔΟΧΕΙΟΥ ΣΤΟ ΧΑΡΤΗ](#)



HOTEL CICERONE 4*

[ΔΕΙΤΕ ΠΛΗΡΟΦΟΡΙΕΣ ΓΙΑ ΤΟ ΞΕΝΟΔΟΧΕΙΟ](#)
[ΤΟΠΟΘΕΣΙΑ ΞΕΝΟΔΟΧΕΙΟΥ ΣΤΟ ΧΑΡΤΗ](#)



ΒΥΖΑΝΤΙΝΗ

ΟΧΡΙΔΑ

3 ΗΜΕΡΕΣ

ΜΟΝΑΣΤΗΡΙ - ΟΧΡΙΔΑ - ΟΣΙΟΣ ΝΑΟΥΜ
ΛΙΜΝΗ ΟΧΡΙΔΑΣ - ΚΡΟΥΑΖΙΕΡΑ ΛΙΜΝΗΣ - ΣΤΡΟΥΓΚΑ

ΠΡΟΓΡΑΜΜΑ ΕΚΔΡΟΜΗΣ

1^η ημέρα: ΜΟΝΑΣΤΗΡΙ (ΜΠΙΤΟΛΑ) - ΟΧΡΙΔΑ

Συγκέντρωση νωρίς το πρωί στα γραφεία μας και αναχώρηση για την Οχρίδα με ενδιάμεση στάση στα σύνορα και στο κατάστημα των DUTY FREE. Φτάνουμε στην Μπίτολα, μια πόλη που από την εποχή της Οθωμανικής Αυτοκρατορίας αναφέρεται και ως «η πόλη των προξένων», δεδομένου ότι πολλές ευρωπαϊκές χώρες διέθεταν προξενεία εκεί. Όντας έδρα του ομώνυμου δήμου, βρίθκει αξιόλογων πολιτιστικών μνημείων, χαρακτηριστικότερα όλων ο καθεδρικός ναός του Αγίου Δημητρίου (1830), μία από τις μεγαλύτερες Ορθόδοξες εκκλησίες της Βόρειας Μακεδονίας, η σκεπαστή αγορά, το παλιό παζάρι (19ος αι.), ο Πύργος με το Ρολόι (17ος αι.), το Τέμενος του Αϊντάρ Καντί (16ος αι.) Αλλά και πλήθος νεοκλασικών αρχοντικών του 19ου και των αρχών του 20ού αιώνα στον φημισμένο κεντρικό δρόμο της πόλης Σιρόκ Σοκάκ. Αφού θαυμάσουμε τα μνημεία αναχωρούμε για το ξενοδοχείο μας στην Οχρίδα, τη «Ιερουσαλήμ των Βαλκανίων», όπως χαρακτηρίζεται λόγω της μεγάλης θρησκευτικής σημασίας της στην εξάπλωση της Χριστιανοσύνης, με τις 365 εκκλησίες, μια για κάθε ημέρα του χρόνου. Τακτοποίηση στα δωμάτια και στη συνέχεια θα έχουμε δείπνο.

2^η ημέρα: ΜΟΥΣΕΙΟ ΝΕΡΟΥ - ΟΣΙΟΣ ΝΑΟΥΜ - ΠΑΛΙΑ ΠΟΛΗ

Πρόγευμα και αναχώρηση για το Μουσείο Νερού, την προϊστορική πόλη στο νερό, ή όπως είναι γνωστός «Ο κόλπος των οστών». Θα θαυμάσουμε ένα Πηλωτό Μουσείο, μοναδικό στο είδος του, στο οποίο στήθηκε ένας προϊστορικός οικισμός σε 8.500 τ.μ., αυθεντικό αντίγραφο των κατοικιών 1200- 700 π.Χ. Πάνω από τον όρμο, κατασκευάστηκε ένα ρωμαϊκό στρατιωτικό οχυρό, ταυτόχρονα με τον οικισμό και το πηλωτό Μουσείο. Στη συνέχεια αναχωρούμε για το Βυζαντινό μοναστήρι του Οσίου Ναούμ (όπου και η Εκκλησία των Αγίων Αρχαγγέλων), στη νότια πλευρά της λίμνης, με τα δεκάδες παγώνια να κυκλοφορούν ελεύθερα στους κήπους του. Κτισμένο τον 10ο αιώνα, όταν όλη η περιοχή ήταν έδρα της Ελληνορθόδοξης αρχιεπισκοπής, διαθέτει εκπληκτικές τοιχογραφίες. Από το μοναστήρι του Οσίου Ναούμ ξεκίνησαν ο Έλληνας μοναχός Κύριλλος και Μεθόδιος, να διδάξουν στους Σλάβους την αλφάβητο (Κυριλλικά) και τη Βίβλο. Βρίσκεται στην κορυφή ενός λόφου, πάνω στη λίμνη, 30 χλμ. Κοντά στα

Αλβανικά σύνορα. Ο όσιος Ναούμ είναι θαμμένος σε αυτή τη Μονή. Ο θρύλος θέλει την καρδιά του να ακούγεται ακόμη να χτυπά, αν ακούσει κανείς προσεκτικά πάνω από τον τάφο του. Από αυτό το σημείο, οι πηγές του ποταμού Drim, 45 στο σύνολό τους, τροφοδοτούνται από τη Λίμνη Πρέσπα και καταλήγουν σε μια τεράστια λεκάνη, όμοια με λίμνη, που απορρέει μέσα στη Λίμνη Οχρίδα. Στη συνέχεια θα μεταβούμε στην παλιά πόλη και περνώντας από την κύρια είσοδο (Gorna Porta) θα δούμε τις Βυζαντινές εκκλησίες (Αγ. Σοφία, Αγ. Νικόλαος) κάτω από το κάστρο του Τσάρου Σαμουήλ και τα μικρομάγαζα με τα είδη κεραμικής και λαϊκής τέχνης. Σ' αυτόν τον δρόμο, κάτω από το Μουσείο, υπάρχει και το Εθνικό εργαστήριο χειροποίητου χαρτιού, πάπυρου, ένα από τα επτά εργαστήρια σε παγκόσμια κλίμακα. Η κατασκευή χαρτιού ξεκίνησε κατά το δεύτερο ήμισυ του 16ου αιώνα στο Μοναστήρι του Οσίου Ναούμ και συνεχίζεται μέχρι σήμερα. Το εκπληκτικό είναι ότι εδώ υπάρχει το ένα εκ των δύο μοναδικών αντιγράφων της αρχικής πρέσας του Γουτεμβέργιου. Αργά το απόγευμα θα επιστρέψουμε στο ξενοδοχείο για το βραδινό μας.

3^η ημέρα: ΚΡΟΥΑΖΙΕΡΑ ΛΙΜΝΗΣ & ΣΤΡΟΥΓΚΑ

Μετά το πρωινό, σας προτείνουμε μια κρουαζιέρα στην κεντρική πρωταγωνίστρια της περιοχής, την ομώνυμη λίμνη. Είναι η πιο βαθιά λίμνη των Βαλκανίων και προστατευμένος υδροβιότοπος, μήκους 32 χλμ. Πρόκειται για μια φυσική, τεκτονική λίμνη που ανήκει στις παλαιότερες λίμνες του κόσμου, με ηλικία τριών εκατομμυρίων ετών. Η παλιά πόλη της Οχρίδας με το φρούριο του Σαμουήλ να προεξέχει στα 800 μ. Πάνω από την επιφάνεια νερών εκτείνεται στη βόρεια όχθη της. Τα δύο τρίτα της επιφάνειάς της ανήκει στη Βόρεια Μακεδονία και το ένα τρίτο στην Αλβανία, αποτελώντας το φυσικό σύνορο μεταξύ των δύο κρατών. Με τη μοναδική χλωρίδα και πανίδα που φιλοξενεί, είναι ένας από τους μεγαλύτερους βιότοπους στην Ευρώπη. Χρόνος ελεύθερος στην πόλη. Στη συνέχεια, μεταφορά για βόλτα στην πόλη της Στρούγκας στον πεζόδρομο κατά μήκος του ποταμού. Αφού ολοκληρώσουμε τα τελευταία μας ψώνια, παίρνουμε τον δρόμο της επιστροφής για την πόλη μας.

BYZANTINΗ ΟΧΡΙΔΑ

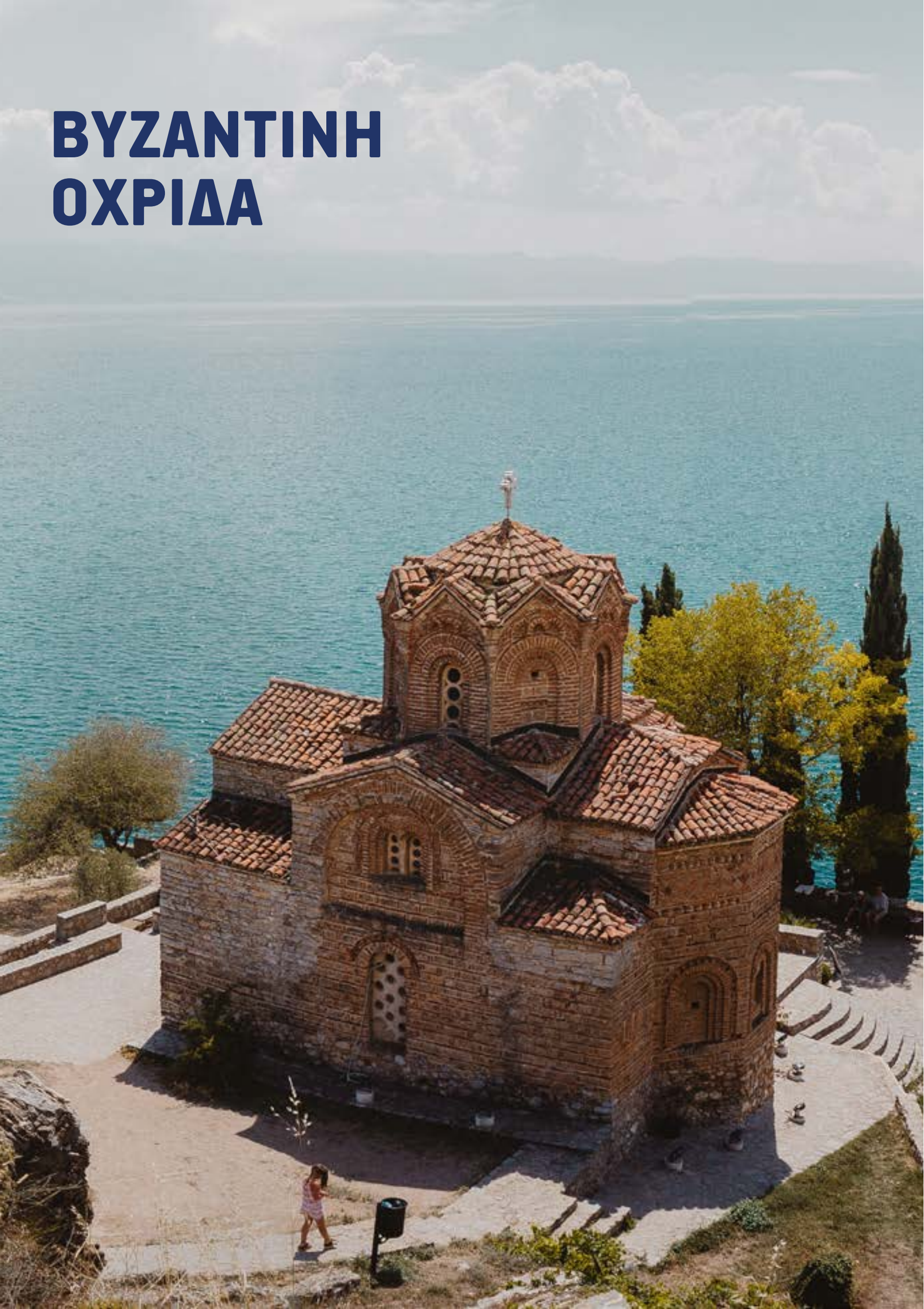

Σημειώσεις:

- Οι τιμές είναι δυναμικές και υπόκεινται συνεχώς σε μεταβολές βάσει, διαθεσιμότητας σε εισιτήρια/ξενοδοχεία και επιβεβαιώνονται με την κράτηση.
- Η ροή του προγράμματος ενδέχεται να διαφοροποιηθεί χωρίς να παραληφθεί κάτι.
- Για την πραγματοποίηση των προαιρετικών εκδρομών απαιτείται ελάχιστη συμμετοχή.

Προαιρετικές Υπηρεσίες:

- Προτεινόμενη ταξιδιωτική ασφάλιση Extra I + Covid19: 20€/άτομο, για περισσότερες πληροφορίες πατήστε [εδώ](#).
- Προτεινόμενη ταξιδιωτική ασφάλιση Extra II + Covid19: 25€/άτομο, για περισσότερες πληροφορίες πατήστε [εδώ](#).
- Rome by night: Τιμή ενήλικα 25€, τιμή παιδιού έως 12 ετών 20€ (περιλαμβάνει μεταφορά και περιήγηση).
- Είσοδος & ξενάγηση στο Καπιτώλιο: Τιμή ενήλικα 40€, τιμή παιδιού έως 12 ετών 35€.
- Εκδρομή στη Φλωρεντία: Τιμή ενήλικα 70€, τιμή παιδιού έως 12 ετών 40€ (περιλαμβάνει μεταφορά και περιήγηση).

ΠΕΡΙΛΑΜΒΑΝΟΝΤΑΙ:

- Μετακινήσεις και περιηγήσεις με λεωφορείο που καλύπτει όλες τις προδιαγραφές για άνετο και ασφαλές ταξίδι
- Διαμονή στο ξενοδοχείο που θα επιλέξετε
- Πρωινό και δείπνο καθημερινά στο ξενοδοχείο (ημιδιατροφή)
- Αρχηγός - συνοδός του γραφείου
- Επίσημος τοπικός ξεναγός
- Ασφάλεια αστικής ευθύνης

ΔΕΝ ΠΕΡΙΛΑΜΒΑΝΟΝΤΑΙ:

- Είσοδοι σε μουσεία, αρχαιολογικούς χώρους και ότι αναφέρεται στο πρόγραμμα ως προαιρετικό ή προτεινόμενο

ΞΕΝΟΔΟΧΕΙΑ / ΤΟΠΟΘΕΣΙΣ



Lebed Hotel 4*

[ΔΕΙΤΕ ΠΛΗΡΟΦΟΡΙΕΣ ΓΙΑ ΤΟ ΞΕΝΟΔΟΧΕΙΟ](#)
[ΤΟΠΟΘΕΣΙΑ ΞΕΝΟΔΟΧΕΙΟΥ ΣΤΟ ΧΑΡΤΗ](#)



Belvedere Hotel 4*

[ΔΕΙΤΕ ΠΛΗΡΟΦΟΡΙΕΣ ΓΙΑ ΤΟ ΞΕΝΟΔΟΧΕΙΟ](#)
[ΤΟΠΟΘΕΣΙΑ ΞΕΝΟΔΟΧΕΙΟΥ ΣΤΟ ΧΑΡΤΗ](#)



Granit Hotel 4*

[ΔΕΙΤΕ ΠΛΗΡΟΦΟΡΙΕΣ ΓΙΑ ΤΟ ΞΕΝΟΔΟΧΕΙΟ](#)
[ΤΟΠΟΘΕΣΙΑ ΞΕΝΟΔΟΧΕΙΟΥ ΣΤΟ ΧΑΡΤΗ](#)



ΜΕΣΣΑΙΩΝΙΚΑ ΚΑΣΤΡΑ

ΔΑΛΜΑΤΙΚΩΝ ΑΚΤΩΝ

5 ΗΜΕΡΕΣ

ΝΤΟΥΜΠΡΟΒΝΙΚ - ΜΑΥΡΟΒΟΥΝΙΟ

ΜΠΟΥΤΒΑ - ΚΟΤΟΡ - ΤΡΟΓΚΙΡ - ΛΙΜΝΗ ΟΧΡΙΔΑΣ

ΠΡΟΓΡΑΜΜΑ ΕΚΔΡΟΜΗΣ

1^η ημέρα: ΑΝΑΧΩΡΗΣΗ - ΜΑΥΡΟΒΟΥΝΙΟ - ΜΠΟΥΝΤΒΑ

Αναχώρηση νωρίς το πρωί και μέσω Εγνατίας οδού περνάμε από Βέροια, Κοζάνη, Καστοριά και κατευθυνόμαστε στην Κρυσταλλοπηγή για τον τελωνειακό έλεγχο. Κάνοντας τις απαραίτητες στάσεις, θα έχουμε άφιξη το βράδυ στο Μαυροβούνιο, στην παραθαλάσσια κοσμοπολίτικη Budva. (580 χλμ.). Τακτοποίηση στο ξενοδοχείο, δείπνο και χρόνος ελεύθερος στην παλιά πόλη το κάστρο και την πολυτελή μαρίνα της πόλης. Διανυκτέρευση.

2^η ημέρα: ΝΤΟΥΜΠΡΟΒΝΙΚ - ΠΕΡΙΗΓΗΣΗ ΠΟΛΗΣ - ΠΑΛΙΑ ΠΟΛΗ ΚΡΟΥΑΖΙΕΡΑ ΣΤΟ ΝΗΣΙ LOKRUM - ΝΕΟΥΜ

Παίρνουμε ένα καλό πρωινό στο ξενοδοχείο και αναχωρούμε για το μοναδικό Ντουμπρόβνικ. Αμέσως ξεκινάμε την ξενάγηση στο Ντουμπρόβνικ που έχει χαρακτηριστεί «το διαμάντι της Αδριατικής». Απαραίτητη είναι η επίσκεψη στην παλιά πόλη του Ντουμπρόβνικ η οποία είναι περιτριγυρισμένη από τείχη του 10ου αιώνα, όπου θα περπατήσουμε στα σημεία που γυρίστηκαν σκηνές από το Game of Thrones. Στο ιστορικό κέντρο της πόλης, θα επισκεφτούμε το Φραγκισκανικό Μοναστήρι, τον Καθεδρικό ναό των Ρέκτορς, το παλιό λιμάνι και την εκκλησία του Αγ. Βλάσιου, ποδηλάτη της πόλης αξιοθέατα που αποτελούν σπάνια ταξιδιωτική εμπειρία. Στη συνέχεια σας προτείνουμε να ανακαλύψετε τα θαύματα των βυθών της Αδριατικής στο Ντουμπρόβνικ σε μια πανοραμική κρουαζιέρα διάρκειας 45 λεπτών. Θα εξερευνήσουμε την πολύχρωμη θαλάσσια ζωή, αλλά και τη μοναδική θέα πάνω από τα εμβληματικά τείχη της πόλης, το εκπληκτικό νησί Lokrum και τους ψηλούς λόφους γύρω από αυτήν την προστατευόμενη από την UNESCO πόλη. Καθώς κάνετε την κρουαζιέρα στην Παλιά Πόλη, θα έχετε άφθονες ευκαιρίες να τραβήξετε εκπληκτικές φωτογραφίες και video, επομένως μην ξεχάσετε να είστε έτοιμοι. Στη συνέχεια σας προτείνουμε να ανακαλύψετε τα θαύματα των βυθών της Αδριατικής στο Ντουμπρόβνικ σε μια πανοραμική κρουαζιέρα διάρκειας 45 λεπτών. Θα εξερευνήσουμε την πολύχρωμη θαλάσσια ζωή, αλλά και τη μοναδική θέα πάνω από τα εμβληματικά τείχη της πόλης, το εκπληκτικό νησί Lokrum και τους ψηλούς λόφους γύρω από αυτήν την προστατευόμενη από την UNESCO πόλη. Καθώς κάνετε την κρουαζιέρα στην Παλιά Πόλη, θα έχετε άφθονες ευκαιρίες να τραβήξετε εκπληκτικές φωτογραφίες και video, επομένως μην ξεχάσετε να είστε έτοιμοι. Στη συνέχεια

ελεύθερος χρόνος στην παλιά πόλη του μεσαιωνικού κάστρου για περίπατο, γεύμα και καφέ. Αργά το απόγευμα θα αναχωρήσουμε για το παραλιακό θέρετρο του Νέουμ για να διανυκτερεύσουμε. Άφιξη και δείπνο στο ξενοδοχείο μας.

3^η ημέρα: ΗΜΕΡΗΣΙΑ ΕΚΔΡΟΜΗ ΣΠΛΙΤ - ΤΡΟΓΚΙΡ

Σήμερα πάρτε ένα καλό πρωινό στο ξενοδοχείο και απολαύστε μια ελεύθερη μέρα στο Νέουμ ή ελάτε μαζί μας σε μια υπέροχη προαιρετική εκδρομή σε δυο φημισμένες πόλεις των δαλματικών ακτών. Μετά από μια φανταστική διαδρομή κατά μήκος των δαντελωτών δαλματικών ακτών θα δούμε την πρώτη από αυτές το μεσαιωνικό Τρογκίρ (πόλη-νησί-μουσείο) και άλλοτε ελληνική αποικία Τραγούριον, χαρακτηρισμένο από την UNESCO ως μνημείο παγκόσμιας κληρονομιάς. Η πόλη είναι χτισμένη σε μια μικρή χερσόνησο που ενώνεται με τη στεριά με μια γεφυρούλα, περιβάλλεται από οχυρό που βέβαια δεν εμπόδισε τους Σαρακηνούς, τους Ενετούς, τον στρατό της Αυστροουγγαρίας και τους Γάλλους να επιβάλουν την κυριαρχία τους αφήνοντας το πολιτιστικό τους στίγμα. Στο λιθόστρωτο της πόλης απλώνονται υπέροχα παλάτια, αρχοντικά και εκκλησίες με κυρίαρχο τον πανέμορφο καθεδρικό ναό του Αγίου Λαυρεντίου με την απίστευτη ομορφιά Πύλη Ράντοβαν. Στο Τρογκίρ θα βιώσετε ένα ιστορικό και εικονικό άλμα στο παρελθόν, από το οποίο δε θα θέλετε να επανέλθετε. Μόλις 35 χλμ μακριά απέχει το γραφικό Σπλιτ, η μεγαλύτερη πόλη της Δαλματίας και ναύσταθμος της Γιουγκοσλαβίας. Το Σπλιτ μπήκε δυναμικά στο προσκήνιο της ιστορίας τον 4ο αιώνα π.Χ., όταν ο Ρωμαίος αυτοκράτορας Διοκλήτιανός έφτιαξε εδώ το πελώριο παλάτι του, για να περάσει άνετα και ωραία τα γεράματά του. Και μάλιστα είχε ένστικτο, διότι αυτός ο σκληρός τύπος, που γεννήθηκε στη γειτονική Solona, είναι ο μόνος αυτοκράτορας που πέθανε από φυσικά αίτια! Θα επισκεφθούμε επίσης τον Καθεδρικό Ναό, το γοτθικό Δημαρχείο και τον αναγεννησιακό πύργο του Ρολογιού. Θα έχουμε χρόνο στην πανέμορφη προκυμαία της πόλης, τη διάσημη Ρίβα για καφέ η φαγητό. Αργά το απόγευμα θα επιστρέψουμε στο ξενοδοχείο.

4^η ημέρα: ΝΕΟΥΜ - ΚΟΤΟΡ - ΤΙΡΑΝΑ

Θα πάρουμε το πρωινό μας στο ξενοδοχείο και θα αναχωρήσουμε για το εκπληκτικό Κότορ. Το Κότορ είναι ένα μνημείο φυσικής ομορφιάς και πολιτισμού, μια πολύ παλιά πόλη καλά διατηρημένη – προστατευόμενη από την Unesco, με έντονη Βυζαντινή και βενετσιάνικη επιρροή. Βρίσκεται στο βαθύτερο σημείο, σε έναν από τους πιο όμορφους κόλπους των ακτών του Μαυροβουνίου στον οποίο ορισμένοι αποδίδουν την έννοια του μεγαλύτερου, νοτιότερου και ομορφότερου φιορδ της Αδριατικής. Θα δούμε τον Ρωμαϊκό Καθεδρικό ναό του Αγίου Τρύφωνος του 12ου αιώνα, την Ορθόδοξη Εκκλησία του Αγίου Λουκά και το επιβλητικό παλάτι του πρίγκιπα. Χρόνος για γεύμα και θα αναχωρήσουμε για τα Τίρανα. Τακτοποίηση στο ξενοδοχείο μας και διανυκτέρευση.

5^η ημέρα: ΤΙΡΑΝΑ - ΠΕΡΙΗΓΗΣΗ ΠΟΛΗΣ - ΕΠΙΣΤΡΟΦΗ

Πλούσιο πρωινό στο ξενοδοχείο μας και στη συνέχεια θα επισκεφτούμε τα κυριότερα αξιοθέατα της πόλης. Θα επισκεφτούμε τον Ορθόδοξο Ναό Αναστάσεως του Χριστού που χτίστηκε το 1865, αλλά καταδαφίστηκε το 1967, προκειμένου να κτιστεί στη θέση του πολυώροφο ξενοδοχείο. Μετά από πολλούς αγώνες με τις Αλβανικές Αρχές, ο Αρχιεπίσκοπος Τιράνων, Δυρραχίου και πάσης Αλβανίας Αναστάσιος, κατάφερε να του παραχωρήσουν σε παρακείμενο (πέριξ της Πλατείας Σκεντέρμπεη) σημείο, παρόμοιο χώρο, προκειμένου να οικοδομήσει εκ νέου

ΜΕΣΣΑΙΩΝΙΚΑ ΚΑΣΤΡΑ

ΔΑΛΜΑΤΙΚΩΝ ΑΚΤΩΝ

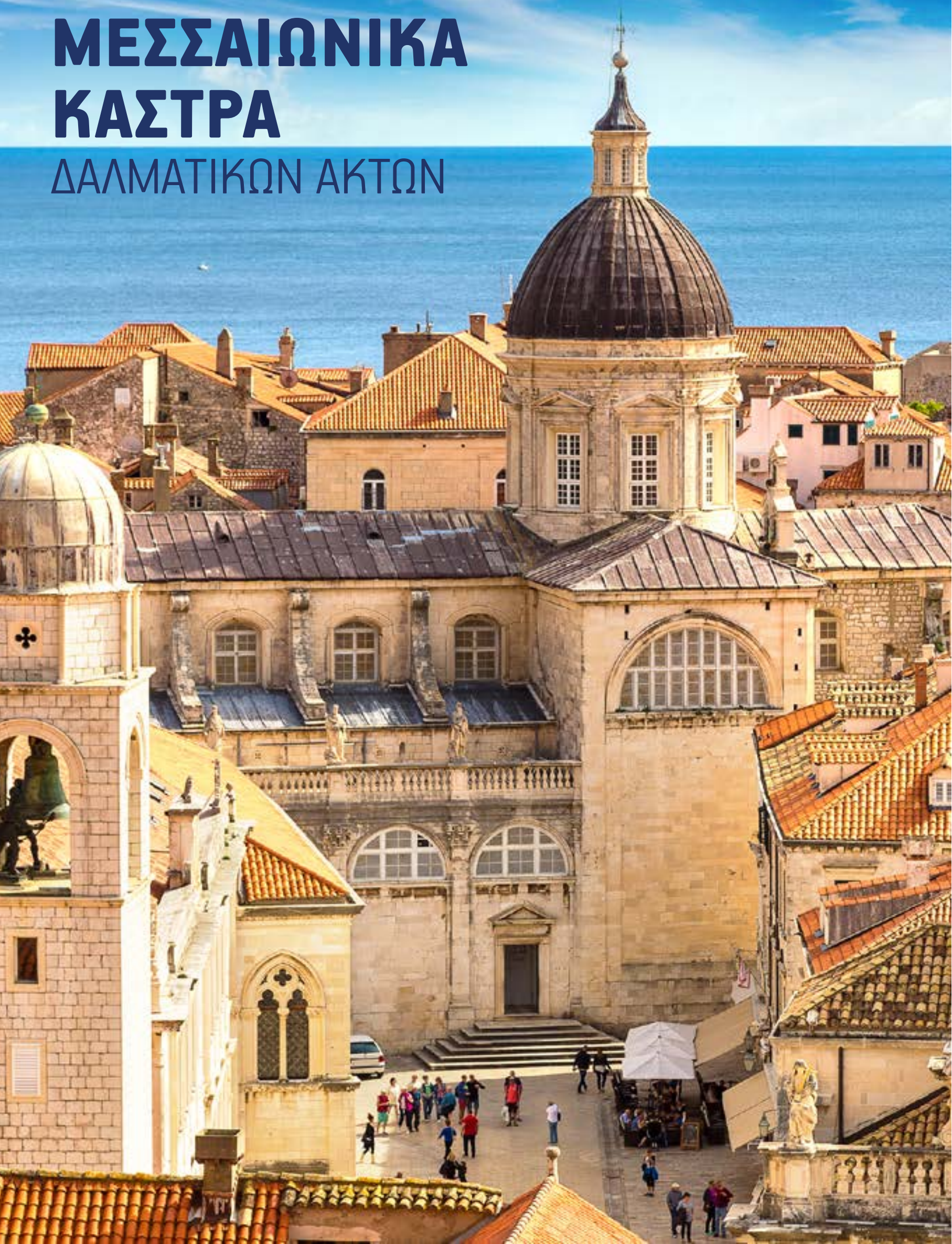

Ορθόδοξη Εκκλησία. Η αρχιτεκτονική σύλληψη του ναού στηρίζεται στον κύκλο, που εμπεριέχει την έννοια του αιώνιου χρόνου και στον κατακόρυφο άξονά του, που συνδέει τη γη με τον ουρανό. Συνέχεια έχει η πλατεία Σκεντέρμπεη. Η τεράστια αυτή κεντρική πλατεία της πόλης, πήρε το όνομά της από τον Εθνικό ήρωα της Αλβανίας, Γεώργιο Καστριώτη, το άγαλμα του οποίου στέκεται επιβλητικό στο κέντρο της. Στην πλατεία βρίσκεται επίσης το Μουσουλμανικό τέμενος Ετχεν Μπέη με τις εξαιρετικές τοιχογραφίες. Θα δούμε επίσης το Εθνικό Μουσείο που εξωτερικά εντυπωσιάζει η μεγάλη τοιχογραφία και εσωτερικά γίνεται μία αναδρομή της ιστορίας της Αλβανίας. Στη συνέχεια αναχώρηση με ενδιάμεσες στάσεις για γεύμα και καφέ για την πόλη μας. Άφιξη το βράδυ στη Θεσσαλονίκη.

Σημειώσεις:

- Οι τιμές είναι δυναμικές και υπόκεινται συνεχώς σε μεταβολές βάσει, διαθεσιμότητας σε εισιτήρια/ξενοδοχεία και επιβεβαιώνονται με την κράτηση.
- Η ροή του προγράμματος ενδέχεται να διαφοροποιηθεί χωρίς να παραληφθεί κάτι.
- Για την πραγματοποίηση των προαιρετικών εκδρομών απαιτείται ελάχιστη συμμετοχή.

Προαιρετικές Υπηρεσίες:

- Προτεινόμενη ταξιδιωτική ασφάλιση Extra I + Covid19: 20€/άτομο, για περισσότερες πληροφορίες πατήστε [εδώ](#).
- Προτεινόμενη ταξιδιωτική ασφάλιση Extra II + Covid19: 25€/άτομο, για περισσότερες πληροφορίες πατήστε [εδώ](#).
- Προαιρετική εκδρομή στο Σπλιτ με επίσημο τοπικό ξεναγό : ενήλικας 35€, παιδί 25€.

ΠΕΡΙΛΑΜΒΑΝΟΝΤΑΙ:

- Μετακινήσεις και περιηγήσεις με λεωφορείο που καλύπτει όλες τις προδιαγραφές για άνετο και ασφαλές ταξίδι
- Διαμονή στα ξενοδοχεία 4* που αναγράφονται στον τιμοκατάλογο
- Πρωινό και δείπνο καθημερινά (ημιδιατροφή) στη Μπούντβα και στο Νέουμ και πρωινό στα Τίρανα.
- Αρχηγός - συνοδός του γραφείου
- Τοπικός ξεναγός για ξενάγηση στο Ντουμπρόβνικ
- Ασφάλεια αστικής ευθύνης

ΔΕΝ ΠΕΡΙΛΑΜΒΑΝΟΝΤΑΙ:

- Είσοδοι σε αξιοθέατα , κρουαζιέρες , επιπλέον γεύματα
- Δημοτικοί φόροι ξενοδοχείων
- Check point πόλεων : 15€ ανά άτομο.

ΞΕΝΟΔΟΧΕΙΑ / ΤΟΠΟΘΕΣΙΣ



Poseidon Beach Hotel 4*

[ΔΕΙΤΕ ΠΛΗΡΟΦΟΡΙΕΣ ΓΙΑ ΤΟ ΞΕΝΟΔΟΧΕΙΟ](#)
[ΤΟΠΟΘΕΣΙΑ ΞΕΝΟΔΟΧΕΙΟΥ ΣΤΟ ΧΑΡΤΗ](#)



Hotel Adria 4*

[ΔΕΙΤΕ ΠΛΗΡΟΦΟΡΙΕΣ ΓΙΑ ΤΟ ΞΕΝΟΔΟΧΕΙΟ](#)
[ΤΟΠΟΘΕΣΙΑ ΞΕΝΟΔΟΧΕΙΟΥ ΣΤΟ ΧΑΡΤΗ](#)



Tirana Deluxe 4*

[ΔΕΙΤΕ ΠΛΗΡΟΦΟΡΙΕΣ ΓΙΑ ΤΟ ΞΕΝΟΔΟΧΕΙΟ](#)
[ΤΟΠΟΘΕΣΙΑ ΞΕΝΟΔΟΧΕΙΟΥ ΣΤΟ ΧΑΡΤΗ](#)



ΝΤΟΥΜΠΡΟΒΝΙΚ

ΚΟΤΟΡ - ΜΠΟΥΤΒΑ

4 ΗΜΕΡΕΣ

ΝΤΟΥΜΠΡΟΒΝΙΚ - ΠΑΛΙΑ ΠΟΛΗ - CABLE CAR
ΜΑΥΡΟΒΟΥΝΙΟ - ΜΠΟΥΝΤΒΑ - ΚΟΤΟΡ - ΛΙΜΝΗ
ΟΧΡΙΔΑΣ

ΠΡΟΓΡΑΜΜΑ ΕΚΔΡΟΜΗΣ

1^η ημέρα: ΑΝΑΧΩΡΗΣΗ - ΜΑΥΡΟΒΟΥΝΙΟ - ΜΠΟΥΝΤΒΑ

Αναχώρηση νωρίς το πρωί και μέσω Εγνατίας οδού περνάμε από Βέροια, Κοζάνη, Καστοριά και κατευθυνόμαστε στην Κρυσταλλοπηγή για τον τελωνειακό έλεγχο. Κάνοντας τις απαραίτητες στάσεις, θα έχουμε άφιξη το απόγευμα στο Μαυροβούνιο, στην παραθαλάσσια κοσμοπολίτικη Budva. (580 χλμ.). Τακτοποίηση στο ξενοδοχείο, δείπνο και χρόνος ελεύθερος στην παλιά πόλη και το κάστρο της. Απολαύστε περίπατο στην πολυτελή μαρίνα, δίπλα στο κάστρο και απολαύστε καφέ και ποτό σε ένα από τα πολλά cafe restaurant που θα βρείτε κοντά και μέσα στο κάστρο Διανυκτέρευση.

2^η ημέρα: ΜΠΟΥΤΒΑ - ΚΟΤΟΡ - ΠΕΡΙΗΓΗΣΗ ΠΟΛΕΩΝ

Θα πάρουμε το πρωινό μας στο ξενοδοχείο και θα ξεκινήσουμε την ημέρα μας με επίσκεψη σε μια από τις παλαιότερες πόλεις της Αδριατικής (3500 ετών) τη γραφική Μπούντβα, γνωστή για τις υπέροχες ακτές και την κοσμοπολίτικη ζωή, μια πόλη με έντονο Ελληνικό, Ρωμαϊκό και Βενετσιάνικο στοιχείο. Θα περιηγηθούμε στη μεσαιωνική Μπούντβα γνωρίζοντας από κοντά ένα από τα μαργαριτάρια της Αδριατικής στις Δαλματικές ακτές. Συνεχίζουμε για την καστροπολιτεία του Κότορ ένα μνημείο φυσικής ομορφιάς και πολιτισμού, μια πολύ παλιά πόλη καλά διατηρημένη – προστατευόμενη από την Unesco, με έντονη Βυζαντινή και βενετσιάνικη επιρροή. Βρίσκεται στο βαθύτερο σημείο, σε έναν από τους πιο όμορφους κόλπους των ακτών του Μαυροβουνίου στον οποίο ορισμένοι αποδίδουν την έννοια του μεγαλύτερου, νοτιότερου και ομορφότερου φιορδ της Αδριατικής. Θα δούμε τον Ρωμαϊκό Καθεδρικό ναό του Αγίου Τρύφωνος του 12ου αιώνα, την Ορθόδοξη Εκκλησία του Αγίου Λουκά και το επιβλητικό παλάτι του πρίγκιπα. Χρόνος για γεύμα και καφέ μέσα στην καστροπολιτεία του Κότορ και νωρίς το απόγευμα επιστροφή στην κοσμοπολίτικη Μπούτβα.

3^η ημέρα: ΜΙΑ ΟΛΟΚΛΗΡΗ ΜΕΡΑ ΣΤΟ ΝΤΟΥΜΠΡΟΒΝΙΚ !! - ΠΕΡΙΗΓΗΣΗ ΠΟΛΗΣ - ΝΤΟΥΜΠΡΟΒΝΙΚ - ΠΑΛΙΑ ΠΟΛΗ - CABLE CAR

Παίρνουμε ένα καλό πρωινό στο ξενοδοχείο και αναχωρούμε για να επισκεφτούμε το μοναδικό Ντουμπρόβνικ. Στην ξενάγηση μας στο Ντουμπρόβνικ που έχει χαρακτηριστεί «το διαμάντι της Αδριατικής» πρώτη μας επίσκεψη θα είναι στην παλιά πόλη, η οποία είναι περιτριγυρισμένη από τείχη του 10ου αιώνα, όπου θα περπατήσουμε στα σημεία που γυρίστηκαν σκηνές από το Game of Thrones. Στο ιστορικό κέντρο της πόλης, θα επισκεφτούμε το Φραγκισκανικό Μοναστήρι, τον Καθεδρικό ναό των Ρέκτορς, το παλιό λιμάνι και την εκκλησία του Αγ. Βλάσιου, πολιούχου της πόλης αξιοθέατα που αποτελούν σπάνια ταξιδιωτική εμπειρία. Άλλη μια επιλογή είναι να ανεβείτε με το τηλεφερικό έως την κορυφή του Srdj (www.dubrovnikcablecar.com), από όπου η θέα σε όλη την παλιά πόλη, την Αδριατική και τα νησιά της είναι υπέροχη. Η διαδρομή είναι μικρή, αλλά αξίζει τον κόπο. Το όχημα κινείται υπερβολικά αργά και κοντά στο έδαφος, οπότε, ακόμα και αν φοβάστε τα ύψη, το πιο πιθανό είναι ότι δε θα έχετε κανένα πρόβλημα. Στη συνέχεια σας προτείνουμε να ανακαλύψτε τα θαύματα των βυθών της Αδριατικής στο Ντουμπρόβνικ σε μια πανοραμική κρουαζιέρα διάρκειας 45 λεπτών. Θα εξερευνήσουμε την πολύχρωμη θαλάσσια ζωή, αλλά και τη μοναδική θέα πάνω από τα εμβληματικά τείχη της πόλης, το εκπληκτικό νησί Lokrum και τους υψηλούς λόφους γύρω από αυτήν την προστατευόμενη από την UNESCO πόλη. Καθώς κάνετε την κρουαζιέρα στην Παλιά Πόλη, θα έχετε άφθονες ευκαιρίες να τραβήξετε εκπληκτικές φωτογραφίες και video, επομένως μην ξεχάσετε να είστε έτοιμοι. Αφήνουμε αυτήν την ημέρα χωρίς άλλη επίσκεψη, γιατί αξίζει να την αφιερώσετε ολόκληρη στην περαιτέρω γνωριμία με την πόλη. Η συνοδός μας θα είναι εκεί για να σας δώσει κάθε απαραίτητη πληροφορία για να αξιοποιήσετε το χρόνο σας με τον τρόπο που επιθυμείτε. Το απόγευμα αναχώρηση για το ξενοδοχείο μας στην Μπούτβα. Δείπνο και διανυκτέρευση.

4^η ημέρα: ΜΠΟΥΤΒΑ - ΛΙΜΝΗ ΟΧΡΙΔΑΣ - ΕΠΙΣΤΡΟΦΗ

Σήμερα είναι η τελευταία μας μέρα στη γραφική αυτή πόλη. Μετά το πρωινό στο ξενοδοχείο θα πάρουμε τον δρόμο της επιστροφής. Θα περάσουμε από τις όχθες της λίμνης Οχρίδας με τα πεντακάθαρα νερά και την πλούσια πανίδα και μέσω Πόγραδετς θα κατευθυνθούμε προς τα σύνορα της Κρυσταλλοπηγής για να επιστρέψουμε το βράδυ στην πόλη μας.

ΝΤΟΥΜΠΡΟΒΝΙΚ

ΚΟΤΟΡ - ΜΠΟΥΤΒΑ



Σημειώσεις:

- Οι τιμές είναι δυναμικές και υπόκεινται συνεχώς σε μεταβολές βάσει, διαθεσιμότητας σε εισιτήρια/ξενοδοχεία και επιβεβαιώνονται με την κράτηση.
- Η ροή του προγράμματος ενδέχεται να διαφοροποιηθεί χωρίς να παραληφθεί κάτι.
- Για την πραγματοποίηση των προαιρετικών εκδρομών απαιτείται ελάχιστη συμμετοχή.

Προαιρετικές Υπηρεσίες:

- Προτεινόμενη ταξιδιωτική ασφάλιση Extra I + Covid19: 20€/άτομο, για περισσότερες πληροφορίες πατήστε [εδώ](#).
- Προτεινόμενη ταξιδιωτική ασφάλιση Extra II + Covid19: 25€/άτομο, για περισσότερες πληροφορίες πατήστε [εδώ](#).

ΠΕΡΙΛΑΜΒΑΝΟΝΤΑΙ:

- Μετακινήσεις και περιηγήσεις με λεωφορείο που καλύπτει όλες τις προδιαγραφές για άνετο και ασφαλές ταξίδι
- Διαμονή στα ξενοδοχεία που αναγράφονται στον τιμοκατάλογο
- Πρωινό και δείπνο καθημερινά (ημιδιατροφή)
- Αρχηγός - συνοδός του γραφείου
- Τοπικός ξεναγός για ξενάγηση στο Ντουμπρόβνικ
- Ασφάλεια αστικής ευθύνης

ΔΕΝ ΠΕΡΙΛΑΜΒΑΝΟΝΤΑΙ:

- Είσοδοι σε αξιοθέατα, διασκεδάσεις , κρουαζιέρες , γεύματα και δείπνα
- Δημοτικοί φόροι ξενοδοχείων
- Check point πόλεων : 15€ ανά άτομο.

ΞΕΝΟΔΟΧΕΙΑ / ΤΟΠΟΘΕΣΙΣ



Poseidon Beach Hotel 4*

[ΔΕΙΤΕ ΠΛΗΡΟΦΟΡΙΕΣ ΓΙΑ ΤΟ ΞΕΝΟΔΟΧΕΙΟ](#)
[ΤΟΠΟΘΕΣΙΑ ΞΕΝΟΔΟΧΕΙΟΥ ΣΤΟ ΧΑΡΤΗ](#)



ΔΑΛΜΑΤΙΑ

ΝΤΟΥΜΠΡΟΒΝΙΚ

5 ΗΜΕΡΕΣ

ΝΤΟΥΜΠΡΟΒΝΙΚ - ΜΑΥΡΟΒΟΥΝΙΟ
ΜΠΟΥΤΒΑ - ΚΟΤΟΡ - ΤΡΟΓΚΙΡ - ΛΙΜΝΗ ΟΧΡΙΔΑΣ

ΠΡΟΓΡΑΜΜΑ ΕΚΔΡΟΜΗΣ

1 η ημέρα: ΑΝΑΧΩΡΗΣΗ - ΜΑΥΡΟΒΟΥΝΙΟ - ΜΠΟΥΝΤΒΑ

Αναχώρηση νωρίς το πρωί και μέσω Εγνατίας οδού περνάμε από Βέροια, Κοζάνη, Καστοριά και κατευθυνόμαστε στην Κρυσταλλοπηγή για τον τελωνειακό έλεγχο. Κάνοντας τις απαραίτητες στάσεις, θα έχουμε άφιξη το απόγευμα στο Μαυροβούνιο, στην παραθαλάσσια κοσμοπολίτικη Budva. (580 χλμ.). Τακτοποίηση στο ξενοδοχείο, δείπνο και χρόνος ελεύθερος. Διανυκτέρευση.

2 η ημέρα: ΜΠΟΥΤΒΑ - ΠΕΡΙΗΓΗΣΗ ΠΟΛΗΣ - ΚΟΤΟΡ - ΝΤΟΥΜΠΡΟΒΝΙΚ

Θα πάρουμε το πρωινό μας στο ξενοδοχείο και θα ξεκινήσουμε την ημέρα μας με επίσκεψη σε μια από τις παλαιότερες πόλεις της Αδριατικής (3500 ετών) τη γραφική Μπούντβα, γνωστή για τις υπέροχες ακτές και την κοσμοπολίτικη ζωή, μια πόλη με έντονο Ελληνικό, Ρωμαϊκό και Βενετσιάνικο στοιχείο. Θα περιηγηθούμε στη μεσαιωνική Μπούντβα γνωρίζοντας από κοντά ένα από τα μαργαριτάρια της Αδριατικής στις Δαλματικές ακτές. Συνεχίζουμε για την καστροπολιτεία του Κότορ ένα μνημείο φυσικής ομορφιάς και πολιτισμού, μια πολύ παλιά πόλη καλά διατηρημένη – προστατευόμενη από την Unesco, με έντονη Βυζαντινή και βενετσιάνικη επιρροή. Βρίσκεται στο βαθύτερο σημείο, σε έναν από τους πιο όμορφους κόλπους των ακτών του Μαυροβουνίου στον οποίο ορισμένοι αποδίδουν την έννοια του μεγαλύτερου, νοτιότερου και ομορφότερου φιορδ της Αδριατικής. Θα δούμε τον Ρωμαϊκό Καθεδρικό ναό του Αγίου Τρύφωνος του 12ου αιώνα, την Ορθόδοξη Εκκλησία του Αγίου Λουκά και το επιβλητικό παλάτι του πρίγκιπα. Συνεχίζουμε για Ντουμπρόβνικ, άφιξη και τακτοποίηση στο ξενοδοχείο μας. Το απόγευμα θα κάνουμε μια βόλτα στην πόλη για να πάρουμε μια πρώτη γεύση από τον τοπικό τρόπο ζωής των κατοίκων.

3 η ημέρα: ΠΕΡΙΗΓΗΣΗ ΠΟΛΗΣ - ΝΤΟΥΜΠΡΟΒΝΙΚ - ΠΑΛΙΑ ΠΟΛΗ ΚΡΟΥΑΖΙΕΡΑ ΣΤΟ ΝΗΣΙ LOKRUM - CABLE CAR

Παίρνουμε ένα καλό πρωινό στο ξενοδοχείο και ξεκινάμε την ξενάγηση στο Ντουμπρόβνικ που έχει χαρακτηριστεί «το διαμάντι της Αδριατικής». Απαραίτητη είναι η επίσκεψη στην παλιά πόλη του Ντουμπρόβνικ η οποία είναι περιτριγυρισμένη από τείχη του 10ου αιώνα, όπου θα περπατήσουμε στα σημεία που γυρίστηκαν σκηνές από το Game of Thrones. Στο ιστορικό κέντρο της πόλης, θα επισκεφτούμε το Φραγκισκανικό Μοναστήρι, τον Καθεδρικό ναό των Ρέκτορς, το παλιό λιμάνι και την εκκλησία του Αγ. Βλάσιου, πολιούχου της πόλης αξιοθέατα που αποτελούν σπάνια ταξιδιωτική εμπειρία. Στη συνέχεια σας προτείνουμε να ανακαλύψετε τα θαύματα των βυθών της Αδριατικής στο Ντουμπρόβνικ σε μια πανοραμική κρουαζιέρα διάρκειας 45 λεπτών. Θα εξερευνήσουμε την πολύχρωμη θαλάσσια ζωή, αλλά και τη μοναδική θέα πάνω από τα εμβληματικά τείχη της πόλης, το εκπληκτικό νησί Lokrum και τους υψηλούς λόφους γύρω από αυτήν την προστατευόμενη από την UNESCO πόλη. Καθώς κάνετε την κρουαζιέρα στην Παλιά Πόλη, θα έχετε άφθονες ευκαιρίες να τραβήξετε εκπληκτικές φωτογραφίες και video, επομένως μην ξεχάσετε να είστε έτοιμοι. Άλλη μια επιλογή είναι να ανεβείτε με το τηλεφερικό έως την κορυφή του Srdj (www.dubrovnikcablecar.com), από όπου η θέα σε όλη την παλιά πόλη, την Αδριατική και τα νησιά της είναι υπέροχη. Η διαδρομή είναι μικρή, αλλά αξίζει τον κόπο. Το όχημα κινείται υπερβολικά αργά και κοντά στο έδαφος, οπότε, ακόμα και αν φοβάστε τα ύψη, το πιο πιθανό είναι ότι δε θα έχετε κανένα πρόβλημα. Αφήνουμε αυτήν την ημέρα χωρίς άλλη επίσκεψη, γιατί αξίζει να την αφιερώσετε ολόκληρη στην περαιτέρω γνωριμία με την πόλη. Η συνοδός μας θα είναι εκεί για να σας δώσει κάθε απαραίτητη πληροφορία για να αξιοποιήσετε το χρόνο σας με τον τρόπο που επιθυμείτε.

4 η ημέρα: ΗΜΕΡΗΣΙΑ ΕΚΔΡΟΜΗ ΣΠΛΙΤ - ΤΡΟΓΚΙΡ

Σήμερα πάρτε ένα καλό πρωινό στο ξενοδοχείο και απολαύστε μια ελεύθερη μέρα στο Ντουμπρόβνικ ή ελάτε μαζί μας σε μια υπέροχη προαιρετική εκδρομή σε δυο φημισμένες πόλεις των δαλματικών ακτών. Μετά από μια φανταστική διαδρομή κατά μήκος των δαντελωτών δαλματικών ακτών θα δούμε την πρώτη από αυτές το μεσαιωνικό Τρογκίρ (πόλη-νησί-μουσείο) και αλλοτε ελληνική αποικία Τραγούριον, χαρακτηρισμένο από την UNESCO ως μνημείο παγκόσμιας κληρονομιάς. Η πόλη είναι χτισμένη σε μια μικρή χερσόνησο που ενώνεται με τη στεριά με μια γεφυρούλα, περιβάλλεται από οχυρό που βέβαια δεν εμπόδισε τους Σαρακηνούς, τους Ενετούς, τον στρατό της Αυστροουγγαρίας και τους Γάλλους να επιβάλουν την κυριαρχία τους αφήνοντας το πολιτιστικό τους στίγμα. Στο λιθόστρωτο της πόλης απλώνονται υπέροχα παλάτια, αρχοντικά και εκκλησίες με κυρίαρχο τον πανέμορφο καθεδρικό ναό του ΑγίουΛαυρεντίου με την απίστευτη ομορφιά ΠύληΡάντοβαν. Στο Τρογκίρ θα βιώσετε ένα ιστορικό και εικονικό άλμα στο παρελθόν, από το οποίο δε θα θέλετε να επανέλθετε. Μόλις 35 χλμ μακριά απέχει το γραφικό Σπλιτ, η μεγαλύτερη πόλη της Δαλματίας και ναύσταθμος της Γιουγκοσλαβίας. Το Σπλιτ μπήκε δυναμικά στο προσκήνιο της ιστορίας τον 4ο αιώνα π.Χ., όταν ο Ρωμαίος αυτοκράτορας Διοκλητιανός έφτιαξε εδώ το πελώριο παλάτι του, για να περάσει άνετα και ωραία τα γεράματά του. Και μάλλον είχε ένστικτο, διότι αυτός ο σκληρός τύπος, που γεννήθηκε στη γειτονική Solona, είναι ο μόνος αυτοκράτορας που πέθανε από φυσικά αίτια! Θα επισκεφθούμε επίσης τον Καθεδρικό Ναό, το γοτθικό Δημαρχείο και τον αναγεννησιακό πύργο του Ρολογιού. Θα έχουμε χρόνο στην πανέμορφη προκυμαία της πόλης, τη διάσημη Ρίβα για καφέ η φαγητό. Αργά το απόγευμα θα επιστρέψουμε στο ξενοδοχείο.

ΔΑΛΜΑΤΙΑ

ΝΤΟΥΜΠΡΟΒΝΙΚ



5^η ημέρα: ΝΤΟΥΜΠΡΟΒΝΙΚ - ΛΙΜΝΗ ΟΧΡΙΔΑΣ - ΕΠΙΣΤΡΟΦΗ

Σήμερα είναι η τελευταία μας μέρα στη γραφική αυτή πόλη. Μετά το πρωινό στο ξενοδοχείο θα πάρουμε τον δρόμο της επιστροφής. Θα περάσουμε από τις όχθες της λίμνης Οχρίδας με τα πεντακάθαρα νερά και την πλούσια πανίδα και μέσω Πόγραδετς θα κατευθυνθούμε προς τα σύνορα της Κρυσταλλοπηγής για να επιστρέψουμε το βράδυ στην πόλη μας.

Σημειώσεις:

- Οι τιμές είναι δυναμικές και υπόκεινται συνεχώς σε μεταβολές βάσει, διαθεσιμότητας σε εισιτήρια/ξενοδοχεία και επιβεβαιώνονται με την κράτηση.
- Η ροή του προγράμματος ενδέχεται να διαφοροποιηθεί χωρίς να παραληφθεί κάτι.
- Για την πραγματοποίηση των προαιρετικών εκδρομών απαιτείται ελάχιστη συμμετοχή.

Προαιρετικές Υπηρεσίες:

- Προτεινόμενη ταξιδιωτική ασφάλιση Extra I + Covid19: 20€/άτομο, για περισσότερες πληροφορίες πατήστε [εδώ](#).
- Προτεινόμενη ταξιδιωτική ασφάλιση Extra II + Covid19: 25€/άτομο, για περισσότερες πληροφορίες πατήστε [εδώ](#).
- Προαιρετική εκδρομή στο Σπλιτ με επίσημο τοπικό ξεναγό : ενήλικας 35€, παιδί 25€

ΠΕΡΙΛΑΜΒΑΝΟΝΤΑΙ:

- Μετακινήσεις και περιηγήσεις με λεωφορείο που καλύπτει όλες τις προδιαγραφές για άνετο και ασφαλές ταξίδι
- Διαμονή στα ξενοδοχεία 4* που αναγράφονται στον τιμοκατάλογο
- Πρωινό και δείπνο καθημερινά (ημιδιατροφή)
- Αρχηγός - συνοδός του γραφείου
- Τοπικός ξεναγός για ξενάγηση στο Ντουμπρόβνικ
- Ασφάλεια αστικής ευθύνης

ΔΕΝ ΠΕΡΙΛΑΜΒΑΝΟΝΤΑΙ:

- Είσοδοι σε αξιοθέατα , κρουαζιέρες
- Δημοτικοί φόροι ξενοδοχείων
- Check point πόλεων : 15€ ανά άτομο.

ΞΕΝΟΔΟΧΕΙΑ / ΤΟΠΟΘΕΣΙΣ



Poseidon Beach Hotel 4*

[ΔΕΙΤΕ ΠΛΗΡΟΦΟΡΙΕΣ ΓΙΑ ΤΟ ΞΕΝΟΔΟΧΕΙΟ](#)
[ΤΟΠΟΘΕΣΙΑ ΞΕΝΟΔΟΧΕΙΟΥ ΣΤΟ ΧΑΡΤΗ](#)



Hotel Lero 4*

[ΔΕΙΤΕ ΠΛΗΡΟΦΟΡΙΕΣ ΓΙΑ ΤΟ ΞΕΝΟΔΟΧΕΙΟ](#)
[ΤΟΠΟΘΕΣΙΑ ΞΕΝΟΔΟΧΕΙΟΥ ΣΤΟ ΧΑΡΤΗ](#)



ΑΝΑΤΟΛΙΚΗ

ΡΩΜΥΛΙΑ

4 ΗΜΕΡΕΣ

ΜΕΣΗΜΒΡΙΑ - ΒΑΡΝΑ - ΜΟΝΗ ΑΛΑΤΖΑ -
ΜΠΟΥΡΓΚΑΣ - ΗΛΙΟΛΟΥΣΤΗ ΑΚΤΗ - ΑΓΧΙΑΛΟΣ -
ΜΕΣΗΜΒΡΙΑ

ΠΡΟΓΡΑΜΜΑ ΕΚΔΡΟΜΗΣ

1^η ημέρα: Αναχώρηση - Σύνορα – Ηλιόλουστη Ακτή (Sunny Beach)

Συγκέντρωση νωρίς το πρωί και αναχώρηση για τα Ελληνοβουλγαρικά σύνορα. Είσοδος στη Βουλγαρία και διασχίζοντας μια όμορφη φυσική διαδρομή θα φτάσουμε στη Μαύρη Θάλασσα, και στον ιστορικό χώρο Nessebar (Μεσήμβρια), ή όπως συχνά αναφέρεται «το μαργαριτάρι της Μαύρης Θάλασσας». Συνεχίζουμε για έναν από τους εξέχοντες τουριστικούς προορισμούς και λιμάνι το θέρετρο Sunny Beach (Ηλιόλουστη Ακτή). Τακτοποίηση στο ξενοδοχείο, ξεκούραση. Διανυκτέρευση.

2^η ημέρα: Μεσήμβρια - Βάρνα - Μονή Αλάτζα

Πρόγευμα στο ξενοδοχείο και ξεκινάμε τη μέρα μας με επίσκεψη στη Μεσήμβρια, μια πλούσια πόλη – μουσείο, με αφθονία ιστορικών κτιρίων, η οποία ώθησε την UNESCO να τη συμπεριλάβει στον κατάλογο της Παγκόσμιας Κληρονομιάς το 1983. Λέγεται ότι είναι η πόλη με τον μεγαλύτερο κατά κεφαλήν αριθμό εκκλησιών. Σήμερα, συνολικά σαράντα εκκλησίες κατάφεραν να επιβιώσουν στην περιοχή της πόλης. Συνεχίζουμε τη διαδρομή μας και κατευθυνόμαστε προς την πόλη της Βάρνας η οποία αποτελεί σημαντικό λιμάνι στα ανατολικά της χώρας. Είναι γνωστή και ως "Η Θαλάσσια Πρωτεύουσα" ή "Η Καλοκαιρινή Πρωτεύουσα" της Βουλγαρίας. Η πόλη πήρε το όνομα Στάβιν από το 1949 έως το 1956. Θα έχουμε περιήγηση στη μονή Αλάτζα (XII —XIV) η οποία χτισμένη ολόκληρη μέσα σε βράχο αποτελεί έναν από τους πιο συχνά επισκεπτόμενους τουριστικούς χώρους. Τον Μεσαίωνα ήταν κατοικία ασκητών, ενώ σήμερα εξακολουθεί να προσελκύει τους θαυμαστές της ιστορίας και του μυστικισμού. Στη Βάρνα θα δούμε τη Μητρόπολη, το δραματικό θέατρο και το Ενυδρείο. Ελεύθερος χρόνος στην αγορά και την υπέροχη παραλία για φαγητό και βόλτα. Το απόγευμα επιστροφή στο ξενοδοχείο μας. Το βράδυ χρόνος ελεύθερος για βόλτα στην περιοχή.

3^η ημέρα: Αγχιάλος – Μπουργκάς

Αφού πάρουμε το πρωινό μας, αναχωρούμε για την Αγχιάλο. Εκεί θα επισκεφθούμε τη Μονή του Αγ. Γεωργίου με εξαιρετικά σπάνιες εικόνες. Συνεχίζουμε για την πόλη του Μπουργκάς, ή Πύργος. Είναι η δεύτερη μεγαλύτερη πόλη στη Βουλγαρική Ακτή και η τέταρτη μεγαλύτερη στη Βουλγαρία, μετά τη Σόφια, τη Φιλιππούπολη και τη Βάρνα. Αποτελεί σημαντικό βιομηχανικό, συγκοινωνιακό, πολιτιστικό και τουριστικό κέντρο. Περιβάλλεται από τις λίμνες του Μπουργκάς που φιλοξενούν αρκετές εκατοντάδες είδη πτηνών. Τμήμα της πόλης αποτελεί το Νησί της Αγίας Αναστασίας. Στον χρόνο μας στην πόλη, θα θαυμάσουμε αρκετά μνημεία και αξιοθέατα όπως το Περιφερειακό Ιστορικό Μουσείο, το Μουσείο Φύσης και Επιστήμης, τη Ρωμαϊκή πόλη του Ντεβέλτουμ, τα Ρωμαϊκά και μεσαιωνικά λουτρά Ακουα Καλίντε, το Θαλάσσιο Καζίνο, το σύγχρονο κτίριο της Όπερας του Μπουργκάς που στεγάζει δύο μεγάλα μουσικά ιδρύματα της πόλης, την Κρατική Όπερα και τη Φιλαρμονική. Επίσης, θα δούμε τον Θαλάσσιο Κήπο, ένα δημοτικό πάρκο που κατασκευάστηκε το 1910 από τον τότε αρχικηπουρό της πόλης, καθώς και αρκετές εκκλησίες και μοναστήρια. Θα έχουμε στη συνέχεια ελεύθερο χρόνο και το απόγευμα επιστροφή στο ξενοδοχείο. Διανυκτέρευση.

4^η ημέρα: Ηλιόλουστη Ακτή - Αλεξανδρούπολη - Επιστροφή

Αφού πάρουμε το πρωινό μας και βεβαιωθούμε ότι δε «ξεχάσαμε» κάτι στα δωμάτιά μας, αναχωρούμε για την πόλη μας. Κάνοντας τις απαραίτητες στάσεις στη διαδρομή, φτάνουμε το μεσημέρι στην Αλεξανδρούπολη. Θα έχουμε μια σύντομη στάση για καφεδάκι ή φαγητό και καταλήγουμε το βράδυ στον προορισμό μας με τις καλύτερες των εντυπώσεων.

ΑΝΑΤΟΛΙΚΗ ΡΩΜΥΛΙΑ



Σημειώσεις:

- Οι τιμές είναι δυναμικές και υπόκεινται συνεχώς σε μεταβολές βάσει, διαθεσιμότητας σε εισιτήρια/ξενοδοχεία και επιβεβαιώνονται με την κράτηση.
- Η ροή του προγράμματος ενδέχεται να διαφοροποιηθεί χωρίς να παραληφθεί κάτι.
- Για την πραγματοποίηση των προαιρετικών εκδρομών απαιτείται ελάχιστη συμμετοχή.

Προαιρετικές Υπηρεσίες:

- Προτεινόμενη ταξιδιωτική ασφάλιση Extra I + Covid19: 20€/άτομο, για περισσότερες πληροφορίες πατήστε [εδώ](#).
- Προτεινόμενη ταξιδιωτική ασφάλιση Extra II + Covid19: 25€/άτομο, για περισσότερες πληροφορίες πατήστε [εδώ](#).

ΠΕΡΙΛΑΜΒΑΝΟΝΤΑΙ:

- Μετακινήσεις και περιηγήσεις με λεωφορείο που καλύπτει όλες τις προδιαγραφές για άνετο και ασφαλές ταξίδι
- Διαμονή στο ξενοδοχείο Best Western Premium Inn 4*
- Διατροφή στο ξενοδοχείο σύμφωνα με την επιλογή σας
- Αρχηγός - συνοδός του γραφείου
- Ασφάλεια αστικής ευθύνης

ΔΕΝ ΠΕΡΙΛΑΜΒΑΝΟΝΤΑΙ:

- Είσοδοι σε αξιοθέατα και αρχαιολογικούς χώρους.

ΞΕΝΟΔΟΧΕΙΑ / ΤΟΠΟΘΕΣΙΕΣ



Best Western Plus Premium Inn 4* superior

[ΔΕΙΤΕ ΠΛΗΡΟΦΟΡΙΕΣ ΓΙΑ ΤΟ ΞΕΝΟΔΟΧΕΙΟ](#)
[ΤΟΠΟΘΕΣΙΑ ΞΕΝΟΔΟΧΕΙΟΥ ΣΤΟ ΧΑΡΤΗ](#)



ΑΪΒΑΛΙ

ΣΜΥΡΝΗ

4 ΗΜΕΡΕΣ

ΤΡΟΙΑ - ΑΪΒΑΛΙ - ΦΩΚΑΙΑ - ΣΜΥΡΝΗ - ΠΕΡΓΑΜΟΣ
ΜΟΣΧΟΝΗΣΙΑ - ΤΣΑΝΑΚΑΛΕ - ΚΑΛΛΙΠΟΛΗ

Το Αϊβαλί είναι πρωτίστως το Αϊβαλί των γιαγιάδων μας. Ακόμα και αν οι δικές σου οι γιαγιάδες δεν είχαν έρθει από εδώ. Τα χρωματιστά αρχοντικά τους δεν κατοικούνται όλη, γιατί ήταν περισσότεροι οι Έλληνες που έφυγαν το '22 από εδώ απ' ότι οι Τούρκοι που ήρθαν από την Ελλάδα. Περίσσεψαν. Κάποια σήμερα πωλούνται, κάποια αναστηλώνονται, άλλα στέκονται σιωπηλά με τη γοητεία του χρόνου να αφήνει πάνω τους τα σημάδια της. Θα σε μελαγχολούσαν, αν ήταν ανθρωπίνως δυνατό να μελαγχολήσεις μέσα σε έναν παστέλι πίνακα ζωγραφικής. Και αν οι μελαγχολικές σου σκέψεις δε διακόπτονταν ολοένα από κάποιον ηλικιωμένο κύριο που δηλώνει Τούρκος αλλά μιλάει ελληνικά με κρητική προφορά και θέλει να μάθει νέα από την πατρίδα – του και σου, και ποια είναι πατρίδα ποianού, είναι πολύ σχετικό θέμα εδώ που είσαι.

ΠΡΟΓΡΑΜΜΑ ΕΚΔΡΟΜΗΣ

1 η ημέρα: ΑΝΑΧΩΡΗΣΗ - ΣΥΝΟΡΑ ΚΗΠΩΝ - ΤΡΟΙΑ - ΑΪΒΑΛΙ

Συγκέντρωση νωρίς το πρωί και αναχώρηση για Καβάλα, Αλεξανδρούπολη. Θα φτάσουμε στα σύνορα των Κήπων και θα κάνουμε μια στάση στο κατάστημα αφορολόγητων ειδών DUTY FREE. Στη συνέχεια θα μπορούμε στην Τουρκία και στο Τσανάκαλε αφού περάσουμε τα στενά των Δαρδανελίων. Η διαδρομή μας συνεχίζεται προς την Ομηρική Τροία. Θα ξεναγηθούμε στην πόλη που χαλάστηκε 9 φορές. Ζήστε το ΕΠΟΣ της Ιλιάδας «μεταφορικά» ανάμεσα σε Έρωτες όπως ο Αχιλλέας, ο Έκτορας, ο Αίαντας, ο Πρίαμος, ο Αγαμέμνωνας, ο Πάρης, ο Οδυσσεύς, ο Ρήσος, ο Μενέλαος κ.α. Αναχωρούμε στη συνέχεια για το Αϊβαλί (Κυδωνίες), και φθάνοντας τακτοποιούμαστε στο ξενοδοχείο. Μετά από μια σύντομη ξεκούραση θα έχουμε το δείπνο μας.

2 η ημέρα: ΑΪΒΑΛΙ - ΦΩΚΑΙΑ - ΣΜΥΡΝΗ

Πρόγευμα και αναχώρηση για το παραθαλάσσιο προάστιο των Φωκέων με τα στενά δρομάκια, τις φημισμένες ψαροταβέρνες και τις ελληνικές συνοικίες με τα γραφικά σπίτια, τελευταία ένδειξη του τοπικού ελληνισμού. Τους καλοκαιρινούς μήνες είναι κατεξοχήν παραθαλάσσιος οικισμός των διαφόρων νομών Σμύρνης, Αϊδινίου και Μαγνησίας. Συνεχίζουμε τη διαδρομή για τη Σμύρνη, περιήγηση με το λεωφορείο στην ιστορική συνοικία, το Παλιό Κορδελιό, τη νέα παραθαλάσσια διαδρομή, τα αρχοντικά σπίτια των Ελλήνων, τα προξενεία και τέλος στην ιστορική προκουμαία που αναχώρησε για τον ελληνικό χώρο ο Ελληνισμός. Χρόνος ελεύθερος για αγορές, καφέ και φαγητό. Το απόγευμα επιστρέφουμε στο Αϊβαλί, όπου θα έχουμε το δείπνο μας στο ξενοδοχείο.

3 η ημέρα: ΠΕΡΓΑΜΟΣ - ΜΟΣΧΟΝΗΣΙΑ - ΑΪΒΑΛΙ

Μετά το πρωινό μας αναχωρούμε για ξενάγηση στην περίφημη αρχαία Πέργαμο, στο αρχαιολογικό μουσείο και στον αρχαιολογικό χώρο του Ασκληπιού. Συνεχίζουμε με τα Μοσχονήσια στη νότια είσοδο του Αδραμύττιου κόλπου, έναντι της νήσου Λέσβου, όπου θα επισκεφθούμε το ναό των Ταξιαρχών. Πρόκειται για τις αρχαίες «Εκατόνησους» ή «Ασκανίους» νήσους. Χρόνος ελεύθερος για να δοκιμάσετε τις τοπικές συνταγές και να περπατήσετε στους δρόμους της πρώην ελληνικής συνοικίας. Επιστρέφοντας αργότερα στο ξενοδοχείο μας, οι πιο ξεκούραστοι μπορούν να απολαύσουν έναν περίπατο στη γραφική πόλη.

4 η ημέρα: ΤΣΑΝΑΚΑΛΕ - ΚΑΛΛΙΠΟΛΗ - ΕΠΙΣΤΡΟΦΗ

Μετά το τελευταίο μας πρόγευμα αναχωρούμε μέσω Αδραμυτίου για το Τσανάκαλε. Θα διασχίσουμε τα στενά των Δαρδανελίων για να φτάσουμε στην πανέμορφη Καλλίπολη, γενέτειρα της Εθνικής μας τραγουδίστριας Σοφίας Βέμπο. Συνεχίζουμε τον δρόμο της επιστροφής, και μετά τον απαραίτητο τελωνειακό έλεγχο θα φτάσουμε αργά το βράδυ στην πόλη μας.

ΑΪΒΑΛΙ

ΣΜΥΡΝΗ

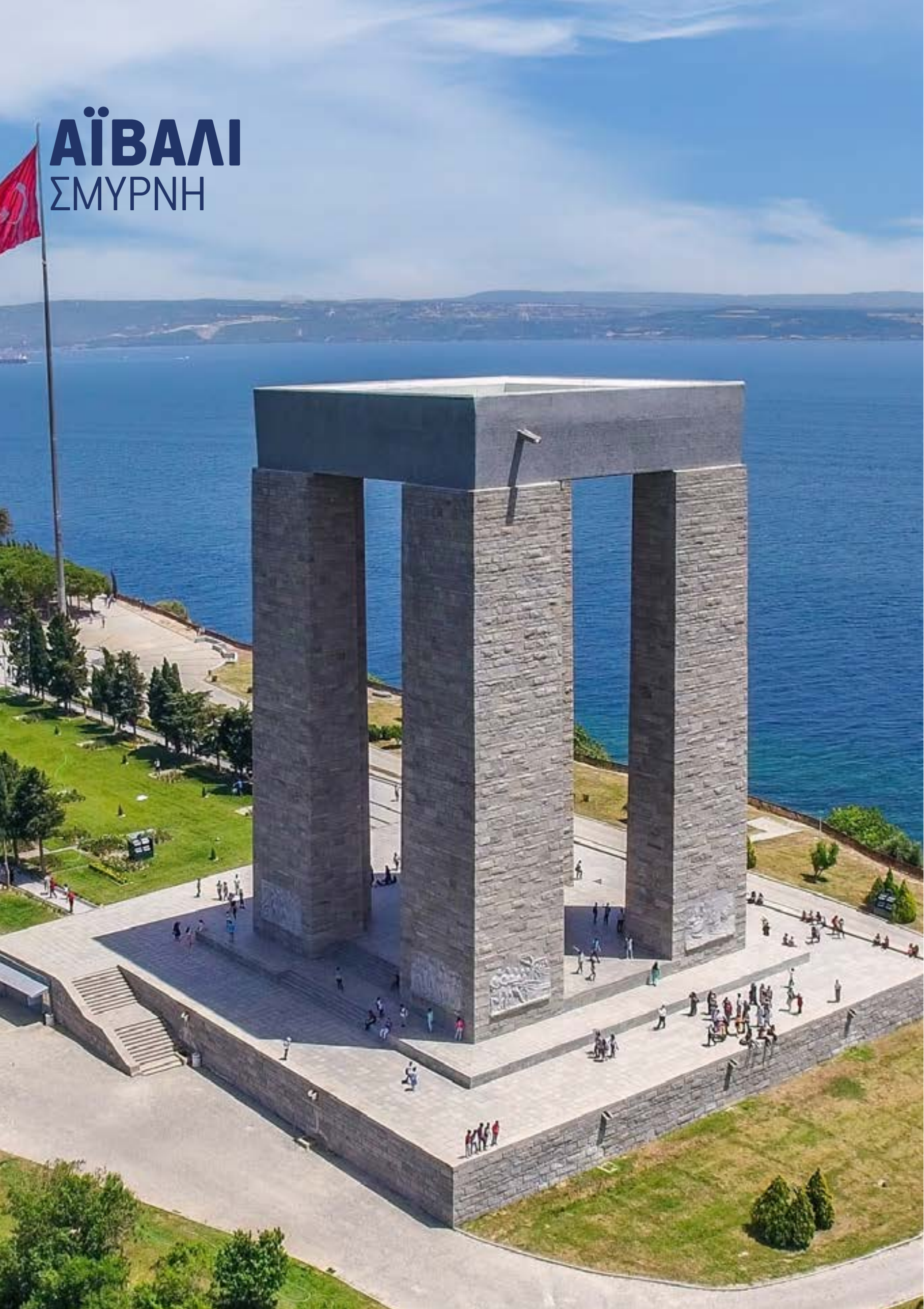

Σημειώσεις:

- Οι τιμές είναι δυναμικές και υπόκεινται συνεχώς σε μεταβολές βάσει, διαθεσιμότητας σε εισιτήρια/ξενοδοχεία και επιβεβαιώνονται με την κράτηση.
- Η ροή του προγράμματος ενδέχεται να διαφοροποιηθεί χωρίς να παραληφθεί κάτι.
- Για την πραγματοποίηση των προαιρετικών εκδρομών απαιτείται ελάχιστη συμμετοχή.

Προαιρετικές Υπηρεσίες:

- Προτεινόμενη ταξιδιωτική ασφάλιση Extra I + Covid19: 20€/άτομο, για περισσότερες πληροφορίες πατήστε [εδώ](#).
- Προτεινόμενη ταξιδιωτική ασφάλιση Extra II + Covid19: 25€/άτομο, για περισσότερες πληροφορίες πατήστε [εδώ](#).

ΠΕΡΙΛΑΜΒΑΝΟΝΤΑΙ:	ΔΕΝ ΠΕΡΙΛΑΜΒΑΝΟΝΤΑΙ:
<ul style="list-style-type: none">• Μετακινήσεις και περιηγήσεις με λεωφορείο που καλύπτει όλες τις προδιαγραφές για άνετο και ασφαλές ταξίδι• Διαμονή στο ξενοδοχείο που θα επιλέξετε• Πρωινό και δείπνο καθημερινά στο ξενοδοχείο (ημιδιατροφή)• Αρχηγός - συνοδός του γραφείου• Τοπικός ξεναγός• Ασφάλεια αστικής ευθύνης	<ul style="list-style-type: none">• Είσοδοι σε αξιοθέατα και αρχαιολογικούς χώρους.• Δημοτικοί φόροι πόλεων 10€ το άτομο

ΞΕΝΟΔΟΧΕΙΑ / ΤΟΠΟΘΕΣΙΕΣ



Mare 3*

[ΤΟΠΟΘΕΣΙΑ ΞΕΝΟΔΟΧΕΙΟΥ ΣΤΟ ΧΑΡΤΗ](#)



Grand Milano 4*

[ΔΕΙΤΕ ΠΛΗΡΟΦΟΡΙΕΣ ΓΙΑ ΤΟ ΞΕΝΟΔΟΧΕΙΟ](#)

[ΤΟΠΟΘΕΣΙΑ ΞΕΝΟΔΟΧΕΙΟΥ ΣΤΟ ΧΑΡΤΗ](#)



Grand Temizel 5*

[ΔΕΙΤΕ ΠΛΗΡΟΦΟΡΙΕΣ ΓΙΑ ΤΟ ΞΕΝΟΔΟΧΕΙΟ](#)

[ΤΟΠΟΘΕΣΙΑ ΞΕΝΟΔΟΧΕΙΟΥ ΣΤΟ ΧΑΡΤΗ](#)



ΠΑΡΑΛΙΑ ΜΙΚΡΑΣ ΑΣΙΑΣ

5 ΗΜΕΡΕΣ

ΑΪΒΑΛΙ - ΤΣΑΝΑΚΑΛΕ - ΣΜΥΡΝΗ - ΑΡΧΑΙΑ ΕΦΕΣΟΣ
ΠΕΡΓΑΜΟΣ - ΚΙΟΥΣΑΝΤΑΣΙ - ΦΩΚΑΙΑ

ΠΡΟΓΡΑΜΜΑ ΕΚΔΡΟΜΗΣ

1^η ημέρα: ΑΝΑΧΩΡΗΣΗ - ΤΡΟΙΑ – ΤΣΑΝΑΚΑΛΕ

Συγκέντρωση νωρίς το πρωί στα γραφεία μας και αναχώρηση για Καβάλα και Αλεξανδρούπολη. Αφού φτάσουμε στα σύνορα και περάσουμε τον απαραίτητο έλεγχο διαβατηρίων και το κατάστημα αφορολόγητων ειδών DUTY FREE θα συνεχίσουμε για την Καλλιόπολη. Περνάμε τα Δαρδανέλια και φτάνουμε στο Τσανάκαλε. Θα επισκεφθούμε τον αρχαιολογικό χώρο της Ομηρικής Τροίας. Θα ξεναγηθούμε στην πόλη που χαλάστηκε 9 φορές. Ζήστε το ΕΠΟΣ της Ιλιάδας «μεταφορικά» ανάμεσα σε Ήρωες όπως ο Αχιλλέας, ο Έκτορας, ο Αϊάντας, ο Πρίαμος, ο Αγαμέμνωνας, ο Πάρης, ο Οδυσσεύς, ο Ρήσος, ο Μενέλαος κ.α. Επιστρέφουμε στη συνέχεια στο Τσανάκαλε και τακτοποιούμε στο ξενοδοχείο. Ξεκούραση και το βράδυ θα έχουμε το δείπνο μας και διανυκτέρευση.

2^η ημέρα: ΤΣΑΝΑΚΑΛΕ - ΑΙΒΑΛΙ - ΠΕΡΓΑΜΟΣ – ΣΜΥΡΝΗ

Αφού πάρουμε το πρωινό μας στο ξενοδοχείο, αναχωρούμε για τη Σμύρνη. Στη διαδρομή μας, θα περάσουμε από το Αϊβαλί, θα έχουμε χρόνο για να περιπλανηθούμε και να αποτυπώσουμε εικόνες, και θα συνεχίσουμε προς την Αρχαία Πέργαμο, μία από τις λαμπρότερες πόλεις της αρχαιότητας. Ξεναγήση στο Ασκληπιείο, την Κόκκινη Βασιλική. Θα καταλήξουμε στην πόλη της Σμύρνης όπου και θα έχουμε την επόμενη διανυκτέρευσή μας. Τακτοποιούμε στα δωμάτια και μετά το δείπνο μας ξεκούραση για να έχουμε αντοχές την επόμενη μέρα!

3^η ημέρα: ΣΜΥΡΝΗ - ΕΦΕΣΟΣ - ΚΙΡΚΙΤΖΕ - ΚΟΥΣΑΝΤΑΣΙ

Μετά το πρωινό θα κατευθυνθούμε νότια, στην καρδιά της Αρχαίας Ιωνίας. Θα επισκεφθούμε την Αρχαία Έφεσο, η οποία αποτέλεσε για πάνω από 1000 χρόνια μια μεγαλούπολη του ελληνισμού. Πατρίδα του φιλόσοφου Ηρακλείτου ήταν γνωστή σε όλο τον αρχαίο κόσμο για τη λατρεία της Εφεσίας Αρτέμιδος. Τα πρώτα χριστιανικά χρόνια ήταν ήδη μεγάλη πόλη και αναφέρεται στις γνωστές προς Εφείους επιστολές του αποστόλου Παύλου και ως μία από τις Επτά Εκκλησίες της Αποκάλυψης. Στον αρχαιολογικό χώρο θα δούμε το Βουλευτήριο, το Πρυτανείο, τη Δημόσια Αγορά, το Νύμφαιο, τη Βιβλιοθήκη του Κέλσου, το θέατρο, το Γυμνάσιο και το Στάδιο και περνώντας έξω από

την Έφεσο θα επισκεφθούμε τον Κιρκιντζέ, το ελληνικό χωριό που αναφέρει η Διδώ Σωτηρίου στα «ΜΑΤΩΜΕΝΑ ΧΩΜΑΤΑ» και το κοσμοπολίτικο θέρετρο Κουσάντασι. Ελεύθερος χρόνος στην πλούσια αγορά του. Επιστροφή στο ξενοδοχείο. Δείπνο και διανυκτέρευση.

4^η ημέρα: ΣΜΥΡΝΗ - ΦΩΚΑΙΑ - ΑΙΒΑΛΙ

Πρόγευμα και αναχώρηση για το παραθαλάσσιο προάστιο των Φωκίων με τα στενά δρομάκια, τις ψημισμένες ψαροταβέρνες και τις ελληνικές συνοικίες με τα γραφικά σπίτια, τελευταία ένδειξη του τοπικού ελληνισμού. Τους καλοκαιρινούς μήνες είναι κατεξοχήν παραθαλάσσιος οικισμός των διαφόρων νομών Σμύρνης, Αϊδινίου και Μαγνησίας. Μετά από μια στάση για καφέ, βόλτα και φωτογραφίες, θα πάρουμε τον δρόμο προς το Αϊβαλί. Θα περιηγηθούμε στο Αϊβαλί, στα γραφικά σοκάκια με τις παλιές σαπωνοποιίες. Θα δούμε τα παλιά ελληνικά αρχοντικά σπίτια που σώζονται ακόμη και κοσμούν το υπέροχο αυτό μέρος. Βόλτα στο γραφικό λιμανάκι με τις παραδοσιακές ταβέρνες και επίσκεψη στα πανέμορφα Μοσχονήσια, ένα σύμπλεγμα από 22 μικρά νησάκια διασκορπισμένα στον κόλπο του Αϊβαλιού. Εκεί ακόμη σώζονται ερείπια από το Ναό των Ταξιαρχών του 1890. Αφού τακτοποιηθούμε στο ξενοδοχείο θα ακολουθήσει δείπνο και διανυκτέρευση.

5^η ημέρα: ΑΙΒΑΛΙ - ΚΑΛΛΙΠΟΛΗ - ΕΠΙΣΤΡΟΦΗ

Μετά το τελευταίο μας πρόγευμα και αφού βεβαιωθούμε ότι φεύγουμε από το δωμάτιο με όλα μας τα πράγματα, παίρνουμε τον δρόμο της επιστροφής. Θα έχουμε μια σύντομη στάση στην πανέμορφη Καλλιόπολη, γενέτειρα της Εθνικής μας τραγουδίστριας Σοφίας Βέμπο. Συνεχίζοντας τη διαδρομή μας και αφού περάσουμε τον απαραίτητο τελωνειακό έλεγχο στα σύνορα, φτάνουμε στην πόλη μας αργά το βράδυ με τις καλύτερες των εντυπώσεων.

ΠΑΡΑΛΙΑ ΜΙΚΡΑΣ ΑΣΙΑΣ



Σημειώσεις:

- Οι τιμές είναι δυναμικές και υπόκεινται συνεχώς σε μεταβολές βάσει, διαθεσιμότητας σε εισιτήρια/ξενοδοχεία και επιβεβαιώνονται με την κράτηση.
- Δηλώστε αν έχετε παρέα κατά την εγγραφή σας για να είστε και παρέα στο ταξίδι!
- Μην ξεχάσετε με την κράτησή σας να δώσετε απαραίτητως τα στοιχεία ταυτότητας ή διαβατηρίου για να αποφύγετε άσκοπη καθυστέρηση στα σύνορα!

Προαιρετικές Υπηρεσίες:

- Προτεινόμενη ταξιδιωτική ασφάλιση Extra I + Covid19: 20€/άτομο, για περισσότερες πληροφορίες πατήστε [εδώ](#).
- Προτεινόμενη ταξιδιωτική ασφάλιση Extra II + Covid19: 25€/άτομο, για περισσότερες πληροφορίες πατήστε [εδώ](#).

ΠΕΡΙΛΑΜΒΑΝΟΝΤΑΙ:

- Μετακινήσεις και περιηγήσεις με πολυτελές λεωφορείο
- Διαμονή στα ξενοδοχεία που αναφέρονται στον τιμοκατάλογο
- Πρωινό και δείπνο (ημιδιατροφή) καθημερινά στο ξενοδοχείο
- Αρχηγός - συνοδός του γραφείου
- Επίσημος τοπικός ξεναγός
- Ασφάλεια αστικής ευθύνης

ΔΕΝ ΠΕΡΙΛΑΜΒΑΝΟΝΤΑΙ:

- Εισιτήρια εισόδων σε αξιοθέατα
- Δημοτικοί φόροι πόλεων (15€ / άτομο)

ΞΕΝΟΔΟΧΕΙΑ / ΤΟΠΟΘΕΣΙΕΣ



Oytun Park 4*

[ΤΟΠΟΘΕΣΙΑ ΞΕΝΟΔΟΧΕΙΟΥ ΣΤΟ ΧΑΡΤΗ](#)



Armis 4*

[ΔΕΙΤΕ ΠΛΗΡΟΦΟΡΙΕΣ ΓΙΑ ΤΟ ΞΕΝΟΔΟΧΕΙΟ](#)

[ΤΟΠΟΘΕΣΙΑ ΞΕΝΟΔΟΧΕΙΟΥ ΣΤΟ ΧΑΡΤΗ](#)



Grand Temizel 5*

[ΔΕΙΤΕ ΠΛΗΡΟΦΟΡΙΕΣ ΓΙΑ ΤΟ ΞΕΝΟΔΟΧΕΙΟ](#)

[ΤΟΠΟΘΕΣΙΑ ΞΕΝΟΔΟΧΕΙΟΥ ΣΤΟ ΧΑΡΤΗ](#)



ΚΩΝ/ΠΟΛΗ

EXPRESS

4 ΗΜΕΡΕΣ

ΒΛΑΧΕΡΝΑ – ΖΩΟΔΟΧΟΣ ΠΗΓΗ (ΜΠΑΛΟΥΚΛΙ) -
ΣΚΕΠΑΣΤΗ ΑΓΟΡΑ (ΚΑΡΑΛΙ CARSİ) ΑΙΓΥΠΤΙΑΚΗ
ΑΓΟΡΑ - ΟΔΟΣ ΠΕΡΑΝ - ΚΑΡΑΚΟΥ - ΝΤΟΛΜΑ
ΜΠΑΧΤΣΕ- ΑΓΙΑ ΣΟΦΙΑ - ΜΠΛΕ ΤΖΑΜΙ -
ΒΥΖΑΝΤΙΝΟΣ ΙΠΠΟΔΡΟΜΟΣ - ΒΑΣΙΛΙΚΗ ΚΙΝΣΤΕΡΝΑ
ΟΙΚΟΥΜΕΝΙΚΟ ΠΑΤΡΙΑΡΧΕΙΟ - ΦΑΝΑΡΙ - ΜΕΓΑΛΗ
ΤΟΥ ΓΕΝΟΥΣ ΣΧΟΛΗ

ΠΡΟΓΡΑΜΜΑ ΕΚΔΡΟΜΗΣ

1η ημέρα: Αναχώρηση - Κωνσταντινούπολη

Αναχωρούμε στις 22.00 το βράδυ από τα γραφεία μας με προορισμό την Κωνσταντινούπολη. Κάνοντας μια πρώτη στάση έξω από την Καβάλα, συνεχίζουμε για τον συνοριακό σταθμό των Κήπων όπου μετά τον απαραίτητο έλεγχο, θα έχουμε ελεύθερο χρόνο στα αφορολόγητα είδη. Συνεχίζουμε τη διαδρομή μας στην Ανατολική Θράκη. Άφιξη νωρίς το πρωί της επόμενης ημέρας στην Κωνσταντινούπολη.

2η ημέρα: Βλαχέρνα – Ζωοδόχος Πηγή (Μπαλουκλί) - Σκεπαστή Αγορά (Karali Carsi) Αιγυπτιακή Αγορά - Οδός Πέραν - Karakoy

Θα ξεκινήσουμε την ημέρα μας με μια πρώτη γνωριμία με την πρωτεύουσα της Βυζαντινής Αυτοκρατορίας. Θα επισκεφθούμε τον ναό υψίστης σημασίας ανά τους αιώνες, την Παναγία των Βλαχερνών όπου οι πιστοί έψαλλαν για πρώτη φορά τον Ακάθιστο Ύμνο το 626 μ.Χ. αποδίδοντας την λύση της πολιορκίας από τους Αβάρους και τους Πέρσες στην Παναγία. Συνεχίζουμε για το αγιαστικό κέντρο της Πόλης, την Ζωοδόχο Πηγή στο Μπαλουκλί όπου θα δούμε τους τάφους των Οικουμενικών Πατριαρχών και τον υπόγειο ναό που βρίσκεται το αγίασμα. Επόμενη στάση μας θα είναι μια από τις σημαντικότερες ατραξιόν της Πόλης, η Σκεπαστή αγορά (Karali Carsi), όπου θα επιδοθείτε και στο απαραίτητο παζάρι με τους Τούρκους εμπόρους για την επίτευξη της καλύτερης δυνατής τιμής. Στον χρόνο που θα έχετε στη διάθεσή σας θα προτείνουμε να επισκεφθείτε και την Αιγυπτιακή αγορά, η οποία απέχει περίπου 800 μέτρα και βρίσκεται απέναντι από την γέφυρα του Γαλατά, ίσως η καλύτερη βόλτα της Πόλης ειδικά το σούρουπο, μέσα σε έναν κόσμο χρωμάτων και αρωμάτων από την Ανατολή. Η διαδρομή μας θα ολοκληρωθεί με την τακτοποίηση στο ξενοδοχείο μας και χρόνο ελεύθερο για ξεκούραση. Για το υπόλοιπο της ημέρας, σας

προτείνουμε μια πρώτη γνωριμία με την περιοχή στην πλατεία Ταξίμ και στην Αγία Τριάδα για να γνωρίσετε τη ξακουστή Μεγάλη Οδό του Πέραν. Πεζόδρομος που φιλοξενεί το ερυθρόλευκο νοσταλγικό τραμ που συνδέει την πλατεία Ταξίμ με την συνοικία του Γαλατά. Κατά μήκος αλλήλα και στα γύρω στενά του πεζόδρομου θα βρείτε πλήθος εμπορικών καταστημάτων και ιστορικών κτιρίων. Εναλλακτικά σας προτείνουμε να επισκεφθείτε την περιοχή Karakoy, σε μικρή απόσταση από τον Πύργο του Γαλατά για καφέ ή φαγητό.

3η ημέρα: Ντολμά Μπαχτσέ - Προαιρετική Κρουαζιέρα Βοσπόρου - Ιστορικό Κέντρο Αγία Σοφία - Μπλε Τζαμί - Βυζαντινός Ιππόδρομος - Βασιλική Κινστέρνα

Αφού πάρουμε το πρωινό μας στο ξενοδοχείο, ξεκινάμε την ημέρα μας με επίσκεψη στο ανάκτορο του Ντολμά Μπαχτσέ, κατοικία σουλτάνων και διοικητικό κέντρο της Οθωμανικής Αυτοκρατορίας το οποίο αποτέλεσε την τελευταία κατοικία του Κεμάλ Ατατούρκ. Ο χώρος του παλατιού με την αυτοκρατορική πύλη, τον περίτεχνο πύργο του ρολογιού και μια υπαίθρια καφετέρια με εξαιρετική θέα στο Βόσπορο περιβάλλεται από καταπράσινους κήπους. Στο εσωτερικό του θα θαυμάσετε τους τεράστιους πολυελαίους και την κρυστάλλινη σκάλα φτιαγμένη από κρύσταλλο μπακαρά. Στη συνέχεια και προαιρετικά θα έχουμε την κρουαζιέρα στα στενά του Βοσπόρου όπου εν πλω θα θαυμάσουμε τις ακτές με τα αξιόλογα οικοδομήματα ("γιαλί") από μια διαφορετική οπτική γωνία. Τελειώνοντας την κρουαζιέρα μας, θα κατευθυνθούμε μέσα από μια όμορφη – περιπατητική διαδρομή στο ιστορικό κέντρο και στην περιοχή της Αγίας Σοφίας. Θα ξεναγηθούμε στον προαύλιο αλλήλα και στον εσωτερικό χώρο του ναού και θα υποκλιθούμε στο γιγάντιο αυτό δημιούργημα του Ισίδωρου και Αρτεμίου. Με το νέο καθεστώς της Αγίας Σοφίας να ανοίξει το κτίριο για μουσουλμανικές προσευχές και να μετατραπεί σε τέμενος, υπάρχουν διαφοροποιήσεις στην ως τώρα είσοδό μας. Ισχύει πλέον ότι και σε κάθε τέμενος, δηλαδή είσοδος για τις γυναίκες με καλυμμένο το πρόσωπο, χωρίς παπούτσια, δεν επιτρέπεται πλέον η πρόσβαση στον γυναικωνίτη και η ξενάγηση πραγματοποιείται σε συγκεκριμένο χώρο. Ο ναός αποτελεί μια ελληνική πολιτιστική κληρονομιά για ολόκληρο τον κόσμο και δεν υπάρχει κανένας τρόπος για να μην προκαλέσει η όψη του δέος σε κάθε επισκέπτη. Θα συνεχίσουμε την περιήγησή μας με το περίφημο Μπλε τζαμί το ωραιότερο και το μόνο μαζί με το Camlica (που βρίσκεται στην Ασιατική πλευρά) που έχει έξι μιναρέδες στην Τουρκία, τον Αιγυπτιακό οβελίσκο ηλικίας 3500 χρόνων και φυσικά τον χώρο που βρισκόταν ο Βυζαντινός Ιππόδρομος. Σε απόσταση λίγων μέτρων θα δούμε τη Βασιλική Κινστέρνα, τη μεγαλύτερη υπόγεια δεξαμενή νερού που κατασκευάστηκε για την ύδρευση της Πόλης κατά τη Βυζαντινή περίοδο, και σήμερα πέρα από τουριστικό αξιοθέατο χρησιμοποιείται για κονσέρτα λόγω της εξαιρετικής ακουστικής της. Επιστρέφουμε το απόγευμα στα ξενοδοχεία μας και έχετε χρόνο στη διάθεσή σας για μια ακόμα βόλτα στον Πεζόδρομο του Πέραν (δεν τον χορταίνεις ποτέ!)

4η ημέρα: Οικουμενικό Πατριαρχείο - Φανάρι - Μεγάλη Του Γένους Σχολή - Επιστροφή

Τελευταία ημέρα της εκδρομής μας και αφού απολαύσουμε το πρωινό μας αναχωρούμε για το Οικουμενικό Πατριαρχείο στο Φανάρι, όπου βρίσκεται ο Πατριαρχικός ναός του Αγίου Γεωργίου ένα από τα αρχαιότερα κέντρα της πατροπαράδοτης εκκλησίας μας. Αφού τελειώσει ο εκκλησιασμός μας θα δούμε καθοδόν τη Μεγάλη του Γένους Σχολή. Από εκεί θα πάρουμε τον δρόμο της επιστροφής. Επόμενη μας στάση θα είναι στην περιοχή της Ραιδεστού, πριν φτάσουμε στα σύνορα, όπου μετά τον έλεγχο πλέον κατευθυνόμαστε μέσω της Εγνατίας Οδού στην πόλη μας. Άφιξη το βράδυ με τις καλύτερες των αναμνήσεων.

ΚΩΝ/ΠΟΛΗ

EXPRESS



Σημειώσεις:

- Οι τιμές είναι δυναμικές και υπόκεινται συνεχώς σε μεταβολές βάσει, διαθεσιμότητας σε εισιτήρια/ξενοδοχεία και επιβεβαιώνονται με την κράτηση.
- Μπορείτε να δηλώσετε τις προαιρετικές με την εγγραφή σας στο γραφείο
- Μην ξεχάσετε με την κράτησή σας να δώσετε απαραίτητα τα στοιχεία ταυτότητας ή διαβατηρίου για να αποφύγετε άσκοπη καθυστέρηση στα σύνορα!

Προαιρετικές Υπηρεσίες:

- Προτεινόμενη ταξιδιωτική ασφάλιση Extra I + Covid19: 20€/άτομο, για περισσότερες πληροφορίες πατήστε [εδώ](#).
- Προτεινόμενη ταξιδιωτική ασφάλιση Extra II + Covid19: 25€/άτομο, για περισσότερες πληροφορίες πατήστε [εδώ](#).
- Κρουαζιέρα στον Βόσπορο 20€ ενήλικας, 10€ παιδί έως 12 ετών

ΠΕΡΙΛΑΜΒΑΝΟΝΤΑΙ:

- Διαμονή στο ξενοδοχείο της επιλογής σας
- Πρωινό καθημερινά στο ξενοδοχείο
- Σύγχρονο λεωφορείο για την εκτέλεση των περιηγήσεων σύμφωνα με το πρόγραμμα
- Έμπειρος συνοδός του γραφείου καθ' όλη τη διάρκεια του ταξιδιού
- Ασφάλεια αστικής ευθύνης

ΔΕΝ ΠΕΡΙΛΑΜΒΑΝΟΝΤΑΙ:

- Είσοδοι σε αξιοθέατα, προαιρετικές επισκέψεις
- Σύνολο φόρων : 10€ ανά άτομο

ΞΕΝΟΔΟΧΕΙΑ / ΤΟΠΟΘΕΣΙΕΣ



Nova Plaza Park 4*

[ΔΕΙΤΕ ΠΛΗΡΟΦΟΡΙΕΣ ΓΙΑ ΤΟ ΞΕΝΟΔΟΧΕΙΟ](#)
[ΤΟΠΟΘΕΣΙΑ ΞΕΝΟΔΟΧΕΙΟΥ ΣΤΟ ΧΑΡΤΗ](#)



Titanic City Taksim 4* superior

[ΔΕΙΤΕ ΠΛΗΡΟΦΟΡΙΕΣ ΓΙΑ ΤΟ ΞΕΝΟΔΟΧΕΙΟ](#)
[ΤΟΠΟΘΕΣΙΑ ΞΕΝΟΔΟΧΕΙΟΥ ΣΤΟ ΧΑΡΤΗ](#)



Elite World Istanbul Taksim 5*

[ΔΕΙΤΕ ΠΛΗΡΟΦΟΡΙΕΣ ΓΙΑ ΤΟ ΞΕΝΟΔΟΧΕΙΟ](#)
[ΤΟΠΟΘΕΣΙΑ ΞΕΝΟΔΟΧΕΙΟΥ ΣΤΟ ΧΑΡΤΗ](#)



Elite World Comfy Taksim 4*

[ΔΕΙΤΕ ΠΛΗΡΟΦΟΡΙΕΣ ΓΙΑ ΤΟ ΞΕΝΟΔΟΧΕΙΟ](#)
[ΤΟΠΟΘΕΣΙΑ ΞΕΝΟΔΟΧΕΙΟΥ ΣΤΟ ΧΑΡΤΗ](#)



Titanic City Taksim 4* superior

[ΔΕΙΤΕ ΠΛΗΡΟΦΟΡΙΕΣ ΓΙΑ ΤΟ ΞΕΝΟΔΟΧΕΙΟ](#)
[ΤΟΠΟΘΕΣΙΑ ΞΕΝΟΔΟΧΕΙΟΥ ΣΤΟ ΧΑΡΤΗ](#)



ΚΩΝ/ΠΟΛΗ

Η ΒΑΣΙΛΙΣΣΑ ΤΩΝ ΠΟΛΕΩΝ

5 ΗΜΕΡΕΣ

ΠΕΖΟΔΡΟΜΟΣ ΤΟΥ ΠΕΡΑΝ - ΝΤΟΛΜΑ ΜΠΑΧΤΣΕ - ΚΡΟΥΑΖΙΕΡΑ ΒΟΣΠΟΡΟΥ - ΑΙΓΥΠΤΙΑΚΗ ΑΓΟΡΑ (SPICE BAZZAR) - ΜΟΝΗ ΖΩΔΟΧΟΥ ΠΗΓΗΣ (ΜΠΑΛΟΥΚΛΙ) - ΑΓΙΑ ΣΟΦΙΑ- ΙΣΤΟΡΙΚΟ ΚΕΝΤΡΟ ΜΠΛΕ ΤΖΑΜΙ - ΒΥΖΑΝΤΙΝΟΣ ΙΠΠΟΔΡΟΜΟΣ - ΒΑΣΙΛΙΚΗ ΚΙΝΣΤΕΡΝΑ ΣΚΕΠΑΣΤΗ ΑΓΟΡΑ (ΚΑΡΑΛΙ CARSI)

ΠΡΟΓΡΑΜΜΑ ΕΚΔΡΟΜΗΣ

1^η ημέρα: Αναχώρηση - Κωνσταντινούπολη - Πεζόδρομος Του Πέραν

Αναχώρηση νωρίς το πρωί με προορισμό την Κωνσταντινούπολη. Κάνοντας μια πρώτη στάση πριν την Καβάλα, συνεχίζουμε για τον συνοριακό σταθμό των Κήπων όπου μετά τον απαραίτητο έλεγχο, θα έχουμε ελεύθερο χρόνο στα αφορολόγητα είδη. Συνεχίζουμε την διαδρομή μας στην Ανατολική Θράκη και στο ύψος της Ραιδεστού, σημερινό Tekirdag, θα κάνουμε μια τελευταία στάση πριν τον τελικό προορισμό μας για να γευτείτε τα φημισμένα παραδοσιακά σουτζουκάκια! Άφιξη αργά το απόγευμα στην Κωνσταντινούπολη και τακτοποίηση στα ξενοδοχεία μας. Για αυτή την πρώτη νύχτα, σας προτείνουμε μια βόλτα στην υπέροχη πλατεία Ταξίμ για να γνωρίσετε τη ξακουστή Μεγάλη Οδό του Πέραν. Κατά μήκος αλλά και στα γύρω στενά του πεζόδρομου θα βρείτε πλήθος εμπορικών καταστημάτων και ιστορικών κτιρίων. Θα έχετε μια πρώτη γνωριμία με το Ελληνικό στοιχείο, καθώς ο πεζόδρομος φιλοξενεί το Σισμανόγλειο Μέγαρο, ένα μεγαλοπρεπές κτίριο του 19ου αιώνα. Η στοά των λουλουδιών ή στοά Χρυστάκη, γνωστή ως Cité de Péra, είναι το κτίριο που οικοδομήθηκε το 1876 από τον Χρυστάκη Ζωγράφο και σήμερα φιλοξενεί πλήθος εστιατορίων. Η επιβλητική εκκλησία της Αγίας Τριάδας αλλά και η Παναγία του Πέραν (Εισόδια της Θεοτόκου) βρίσκονται σε κάθετα στενά στην αρχή και το τέλος του πεζοδρόμου. Μην απορήσετε αν ακούσετε να χτυπούν οι καμπάνες τους. Επίσης το Ζωγράφειο Λύκειο, το Ζάππειο και πολλά ακόμα που θα ανακαλύψετε περπατώντας στα σοκάκια. Φιλοξενεί το ερυθρόλευκο νοσταλγικό τραμ της οδού Ιστικλάλ που ανεβοκατεβαίνει τον εμπορικό πεζόδρομο και συνδέεται με τον σταθμό του καλωδίου κίνησης σιδηρόδρομου που κατηφορίζει μέχρι την γέφυρα του Γαλατά.

2^η ημέρα: Ντολμά Μπαχτσέ - Κρουαζιέρα Βοσπόρου - Σκεπαστή Αγορά - Αιγυπτιακή Αγορά

Πρόγευμα και αναχώρηση για το ανάκτορο του Ντολμά Μπαχτσέ, κατοικία σουλτάνων και διοικητικό κέντρο της Οθωμανικής αυτοκρατορίας το οποίο αποτέλεσε την τελευταία κατοικία του Κεμάλ Ατατούρκ. Ο χώρος του παλατιού με την αυτοκρατορική πύλη, τον περίτεχνο πύργο του ρολογιού και μια υπαίθρια καφετέρια με εξαιρετική θέα στον Βόσπορο περιβάλλεται από καταπράσινους κήπους. Στο εσωτερικό του θα θαυμάσετε τους τεράστιους πολυελαίους και την κρυστάλλινη σκάλα

φτιαγμένη από κρυστάλλινο μπακαρά. Στη συνέχεια και προαιρετικά θα έχουμε την κρουαζιέρα στα στενά του Βοσπόρου όπου εν πλω θα θαυμάσουμε τις ακτές με τα αξιόλογα οικοδομήματα ("γιαλί") από μια διαφορετική οπτική γωνία. Έπειτα επισκεπτόμαστε μια από τις σημαντικότερες ατραξιόν της Πόλης, την Σκεπαστή αγορά, όπου θα επιδοθείτε και στο απαραίτητο παζάρι με τους Τούρκους εμπόρους για την επίτευξη της καλύτερης δυνατής τιμής. Στον χρόνο που θα έχετε στη διάθεσή σας θα προτείνουμε να επισκεφθείτε και την Αιγυπτιακή αγορά, η οποία απέχει περίπου 800 μέτρα και βρίσκεται απέναντι από την γέφυρα του Γαλατά, ίσως την καλύτερη βόλτα της Πόλης ειδικά το σούρουπο, ένας κόσμος χρωμάτων και αρωμάτων από την Ανατολή. Επιστρέφουμε το απόγευμα στα δωμάτια μας για ξεκούραση, και το βράδυ σας προτείνουμε να επισκεφθείτε το Galataport, ένα νέο συγκρότημα στην περιοχή του Karakoy. Εκτός από εμπορικό κέντρο με τα πολυάριθμα καταστήματα, περιλαμβάνει τον τερματικό σταθμό των κρουαζιερόπλοιων, το Μουσείο Σύγχρονης Τέχνης της Κωνσταντινούπολης και ποικιλία εστιατορίων και καφέ. Εδώ βρίσκεται και το εστιατόριο του παγκοσμίου φήμης Τούρκου σεφ Nusr-Et, γνωστού και ως Salt Bae. Εναλλακτικά μπορείτε να χρησιμοποιήσετε είτε το τραμ είτε όλα τα λεωφορεία που κατευθύνονται προς το Karakoy.

3^η ημέρα: Βλαχέρνα - Μπαλουκλί - Αγία Σοφία - Ιστορικό Κέντρο

Πρωινό και αναχώρηση για έναν ναό υψίστης σημασίας ανά τους αιώνες, την Παναγία των Βλαχερνών όπου οι πιστοί έψαλλαν για πρώτη φορά τον Ακάθιστο Ύμνο το 626 μ.Χ. αποδίδοντας την λύση της πολιορκίας από τους Αβάρους και τους Πέρσες στην Παναγία. Συνεχίζουμε με το αγιαστικό κέντρο της Πόλης, την Ζωδόχο Πηγή στο Μπαλουκλί όπου θα δούμε τους τάφους των Οικουμενικών Πατριαρχών και τον υπόγειο ναό που βρίσκεται το αγίασμα. Επόμενος σταθμός μας ο ναός της Αγίας του Θεού Σοφίας, η μεγαλόπρεπη Αγία Σοφία. Θα ξεναγηθούμε στον προαύλιο αηλιά και στον εσωτερικό χώρο του ναού και θα υποκλιθούμε στο γιγάντιο αυτόδημιούργημα του Ισίδωρου και Αρτέμιου. Θα δούμε επίσης το περίφημο Μπλε τζαμί, τον Αιγυπτιακό οβελίσκο ηλικίας 3500 χρόνων και φυσικά τον χώρο που βρισκόταν ο Βυζαντινός Ιππόδρομος. Σε απόσταση λίγων μέτρων θα επισκεφθούμε την Βασιλική Κινστέρνα, την μεγαλύτερη υπόγεια δεξαμενή νερού που κατασκευάστηκε για την ύδρευση της Πόλης κατά την Βυζαντινή περίοδο, και σήμερα πέρα από τουριστικό αξιοθέατο χρησιμοποιείται για κονσέρτα λόγω της εξαιρετικής ακουστικής της. Επιστροφή το απόγευμα στα ξενοδοχεία μας. Χρόνος στην διάθεσή σας για βόλτα και ψώνια στον πεζόδρομο του Πέραν.

4^η ημέρα: Προαιρετική Εκδρομή Στα Πριγκηπόννησα - Βραδινή Προαιρετική Διασκέδαση

Αφού πάρουμε το πρωινό μας αναχωρούμε προαιρετικά για την Ασιατική πλευρά της Πόλης. Από την περιοχή Bostanci θα πάρουμε το πλοίο για την προαιρετική μας κρουαζιέρα στα ξακουστά Πριγκηπόννησα. Στα νησιά δεν υπάρχουν αυτοκίνητα και οι συγκοινωνίες εκτελούνται αποκλειστικά με άμαξες και ποδήλατα. Σημαντικού ελληνικού ενδιαφέροντος είναι η Μονή του Αγίου Γεωργίου στο υψηλότερο σημείο της Πριγκήπου και η Θεολογική Σχολή της Χάλκης. Θα επιστρέψουμε στη συνέχεια στα ξενοδοχεία μας και θα έχετε ελεύθερο χρόνο στη διάθεσή σας για την τελευταία μας νύχτα για βόλτα, ψώνια και ότι άλλο θελήσετε. Για το βράδυ, σας προτείνουμε να μας ακολουθήσετε σε μια προαιρετική έξοδο στην περιοχή του Kumkari. Κλείσαμε για σας τραπέζι σε ένα όμορφο εστιατόριο (το μόνο στην περιοχή με ζωντανή μουσική, χορό και oriental πρόγραμμα), για να κλείσει όμορφα η βραδιά μας.

ΚΩΝ/ΠΟΛΗ

Η ΒΑΣΙΛΙΣΣΑ
ΤΩΝ ΠΟΛΕΩΝ



5^η ημέρα: Οικουμενικό Πατριαρχείο - Επιστροφή

Τελευταία ημέρα της εκδρομής μας και αφού απολαύσουμε το πρωινό μας, αναχωρούμε για το Οικουμενικό Πατριαρχείο στο Φανάρι, όπου βρίσκεται ο Πατριαρχικός ναός του Αγίου Γεωργίου ένα από τα αρχαιότερα κέντρα της πατροπαράδοτης εκκλησίας μας. Αφού τελειώσει ο εκκλησιασμός μας και καθ' οδόν θα δούμε την Μεγάλη του Γένους Σχολή. Από εκεί θα πάρουμε το δρόμο της επιστροφής. Επόμενη μας στάση θα είναι στην περιοχή της Ραιδεστού, και φτάνοντας στα σύνορα, μετά τον έλεγχο πλέον κατευθυνόμαστε μέσω της Εγνατίας Οδού στην πόλη μας. Άφιξη το βράδυ με τις καλύτερες των αναμνήσεων.



Σημειώσεις:

- Οι τιμές είναι δυναμικές και υπόκεινται συνεχώς σε μεταβολές βάσει, διαθεσιμότητας σε εισιτήρια/ξενοδοχεία και επιβεβαιώνονται με την κράτηση.
- Μπορείτε να δηλώσετε τις προαιρετικές με την εγγραφή σας στο γραφείο
- Μην ξεχάσετε με την κράτησή σας να δώσετε απαραίτητα τα στοιχεία ταυτότητας ή διαβατηρίου για να αποφύγετε άσκοπη καθυστέρηση στα σύνορα!

Προαιρετικές Υπηρεσίες:

- Προτεινόμενη ταξιδιωτική ασφάλιση Extra I + Covid19: 20€/άτομο, για περισσότερες πληροφορίες πατήστε [εδώ](#).
- Προτεινόμενη ταξιδιωτική ασφάλιση Extra II + Covid19: 25€/άτομο, για περισσότερες πληροφορίες πατήστε [εδώ](#).
- Κρουαζιέρα στον Βόσπορο 20€ ενήλικας, 10€ παιδί έως 12 ετών
- Κρουαζιέρα στην Πρίγκηπο 15€ ενήλικας, 10€ παιδί έως 12 ετών
- Δείπνο με τοπικές γεύσεις 20€ το άτομο, χωρίς κατανάλωση ποτών, στην περιοχή Κυρκαρι (Restaurant Afrodite - το μόνο στην περιοχή με ζωντανή μουσική!)

ΠΕΡΙΛΑΜΒΑΝΟΝΤΑΙ:

- Διαμονή στο ξενοδοχείο της επιλογής σας
- Πρωινό καθημερινά στο ξενοδοχείο
- Σύγχρονο λεωφορείο για την εκτέλεση των περιηγήσεων σύμφωνα με το πρόγραμμα
- Έμπειρος συνοδός του γραφείου καθ' όλη τη διάρκεια του ταξιδιού
- Ασφάλεια αστικής ευθύνης

ΔΕΝ ΠΕΡΙΛΑΜΒΑΝΟΝΤΑΙ:

- Είσοδοι σε αξιοθέατα, προαιρετικές επισκέψεις
- Σύνοδο φόρων: 15€ ανά άτομο



ΞΕΝΟΔΟΧΕΙΑ / ΤΟΠΟΘΕΣΙΕΣ



Nova Plaza Park 4*

[ΔΕΙΤΕ ΠΛΗΡΟΦΟΡΙΕΣ ΓΙΑ ΤΟ ΞΕΝΟΔΟΧΕΙΟ](#)
[ΤΟΠΟΘΕΣΙΑ ΞΕΝΟΔΟΧΕΙΟΥ ΣΤΟ ΧΑΡΤΗ](#)



Titanic City Taksim 4* superior

[ΔΕΙΤΕ ΠΛΗΡΟΦΟΡΙΕΣ ΓΙΑ ΤΟ ΞΕΝΟΔΟΧΕΙΟ](#)
[ΤΟΠΟΘΕΣΙΑ ΞΕΝΟΔΟΧΕΙΟΥ ΣΤΟ ΧΑΡΤΗ](#)



Elite World Istanbul Taksim 5*

[ΔΕΙΤΕ ΠΛΗΡΟΦΟΡΙΕΣ ΓΙΑ ΤΟ ΞΕΝΟΔΟΧΕΙΟ](#)
[ΤΟΠΟΘΕΣΙΑ ΞΕΝΟΔΟΧΕΙΟΥ ΣΤΟ ΧΑΡΤΗ](#)



Elite World Comfy Taksim 4*

[ΔΕΙΤΕ ΠΛΗΡΟΦΟΡΙΕΣ ΓΙΑ ΤΟ ΞΕΝΟΔΟΧΕΙΟ](#)
[ΤΟΠΟΘΕΣΙΑ ΞΕΝΟΔΟΧΕΙΟΥ ΣΤΟ ΧΑΡΤΗ](#)



Titanic City Taksim 4* superior

[ΔΕΙΤΕ ΠΛΗΡΟΦΟΡΙΕΣ ΓΙΑ ΤΟ ΞΕΝΟΔΟΧΕΙΟ](#)
[ΤΟΠΟΘΕΣΙΑ ΞΕΝΟΔΟΧΕΙΟΥ ΣΤΟ ΧΑΡΤΗ](#)

ΚΛΑΣΙΚΗ

ΚΩΝΣΤΑΝΤΙΝΟΥΠΟΛΗ

4 ΗΜΕΡΕΣ

ΠΕΖΟΔΡΟΜΟΣ ΤΟΥ ΠΕΡΑΝ - ΚΡΟΥΑΖΙΕΡΑ
ΒΟΣΠΟΡΟΥ - ΑΙΓΥΠΤΙΑΚΗ ΑΓΟΡΑ (SPICE BAZAAR) -
ΜΟΝΗ ΖΩΔΟΧΟΥ ΠΗΓΗΣ (ΜΠΑΛΟΥΚΛΙ)
ΑΓΙΑ ΣΟΦΙΑ - ΙΣΤΟΡΙΚΟ ΚΕΝΤΡΟ - ΜΠΛΕ ΤΖΑΜΙ
ΒΥΖΑΝΤΙΝΟΣ ΙΠΠΟΔΡΟΜΟΣ - ΒΑΣΙΛΙΚΗ ΚΙΝΣΤΕΡΝΑ
- ΣΚΕΠΑΣΤΗ ΑΓΟΡΑ (ΚΑΡΑΛΙ CARSİ)

ΠΡΟΓΡΑΜΜΑ ΕΚΔΡΟΜΗΣ

1 η ημέρα: Αναχώρηση - Κωνσταντινούπολη – Πεζόδρομος Του Πέραν

Αναχώρηση νωρίς το πρωί από τα γραφεία μας με προορισμό την Κωνσταντινούπολη. Κάνοντας μια πρώτη στάση πριν την Καβάλα, συνεχίζουμε για τον συνοριακό σταθμό των Κήπων όπου μετά τον απαραίτητο έλεγχο, θα έχουμε ελεύθερο χρόνο στα αφορολόγητα είδη. Συνεχίζουμε την διαδρομή μας στην Ανατολική Θράκη και στο ύψος της Ραιδεστού, σημερινό Tekirdag, θα κάνουμε μια τελευταία στάση πριν τον τελικό προορισμό μας για να γευτείτε τα φημισμένα παραδοσιακά σουτζουκάκια, με θέα την παραλία! Άφιξη αργά το απόγευμα στην Κωνσταντινούπολη και τακτοποίηση στα ξενοδοχεία μας. Για αυτή την πρώτη νύχτα, σας προτείνουμε μια βόλτα στην υπέροχη πλατεία Ταξίμ για να γνωρίσετε τη ξακουστή Μεγάλη Οδό του Πέραν. Κατά μήκος αλλά και στα γύρω στενά του πεζόδρομου θα βρείτε πλήθος εμπορικών καταστημάτων και ιστορικών κτιρίων. Θα έχετε μια πρώτη γνωριμία με το Ελληνικό στοιχείο, καθώς ο πεζόδρομος φιλοξενεί το Σισμανόγλειο Μέγαρο, ένα μεγαλοπρεπές κτίριο του 19ου αιώνα. Η στοά των λουλουδιών ή στοά Χρηστάκη, γνωστή ως Cité de Péra, είναι το κτίριο που οικοδομήθηκε το 1876 από τον Χρηστάκη Ζωγράφο και σήμερα φιλοξενεί πλήθος εστιατορίων. Η επιβλητική εκκλησία της Αγίας Τριάδας αλλά και η Παναγιά του Πέραν (Εισόδια της Θεοτόκου) βρίσκονται σε κάθετα στενά στην αρχή και το τέλος του πεζοδρόμου. Μην απορήσετε αν ακούσετε να χτυπούν οι καμπάνες τους. Επίσης το Ζωγράφειο Λύκειο, το Ζάππειο και πολλά ακόμα που θα ανακαλύψετε περπατώντας στα σοκάκια. Φιλοξενεί το ερυθρόλευκο νοσταλγικό τραμ της οδού Ιστικλάλ που ανεβοκατεβαίνει τον εμπορικό πεζόδρομο και συνδέεται με τον σταθμό του καλωδιοκίνητου σιδηρόδρομου που κατηφορίζει μέχρι την γέφυρα του Γαλατά.

2 η ημέρα: Οικουμενικό Πατριαρχείο - Βλαχέρνα – Προαιρετική Κρουαζιέρα Βοσπόρου Προαιρετική Κρουαζιέρα Στην Πρίγκηπο

Αμέσως μετά το πρωινό μας, η ημέρα μας αρχίζει με την επίσκεψή μας στο Οικουμενικό Πατριαρχείο στο Φανάρι, όπου βρίσκεται ο Πατριαρχικός ναός του Αγίου Γεωργίου ένα από τα αρχαιότερα κέντρα της πατροπαράδοτης εκκλησίας μας. Αφού τελειώσει ο εκκλησιασμός μας και καθ' οδόν θα δούμε και την Μεγάλη του Γένους Σχολή. Θα καταλήξουμε σε έναν ναό υψίστης σημασίας ανάτους αιώνες, την Παναγία των Βλαχερνών όπου οι πιστοί έψαλλαν για πρώτη φορά

τον Ακάθιστο Ύμνο το 626 μ.Χ. αποδίδοντας την λύση της πολιορκίας από τους Αβάρους και τους Πέρσες στην Παναγία. Από εκεί θα αναχωρήσουμε για την προαιρετική κρουαζιέρα που ξεκινά από τον Κεράτιο κόλπο και ανοίγεται στα στενά του χιλιοτραγουδισμένου Βοσπόρου όπου θα θαυμάσουμε τα παλαιά χωριά, αλλά και τις σύγχρονες αριστοκρατικές συνοικίες, φτάνοντας μέχρι τη δεύτερη κρεμαστή γέφυρα του Βοσπόρου. Καταλήγουμε στο λιμάνι όπου μας περιμένει το λεωφορείο μας για να συνεχίσουμε την εκδρομή μας στην Ασιατική πλευρά της Πόλης. Θα πάρουμε το καράβι για την Πρίγκηπο, ειδική νησί, που προσφέρει μία ανάπαυλα από τον ξέφρενο ρυθμό της Κωνσταντινούπολης, καθώς ο χρόνος εδώ φαίνεται να κινείται πιο αργά. Ενώ οι δρόμοι της Πόλης είναι γεμάτοι κίνηση, στα νησιά αυτά τα αυτοκίνητα απαγορεύονται και οι ρυθμοί είναι πιο χαλαροί. Όσοι τα έχουν επισκεφτεί έχουν απολαύσει τα όμορφα τοπία, τα πανέμορφα ξύλινα σπίτια του 19ου αιώνα καθώς και την οθωμανική αρχιτεκτονική. Στην πραγματικότητα, ένα από τα πιο δημοφιλή αξιοθέατα της Πρίγκηπου είναι η εκκλησία και το μοναστήρι του Άη Γιώργη του Κουδουνά του 6ου αιώνα. Τοποθετημένο στην κορυφή του ψηλότερου λόφου του νησιού προσφέρει φανταστική θέα προς την Κωνσταντινούπολη. Τελειώνοντας αυτή την υπέροχη βόλτα, θα επιστρέψουμε στο ξενοδοχείο και θα έχετε χρόνο στην διάθεσή σας, για αγορές, βόλτες ή ακόμα και χαμám! Μπορείτε ακόμα να επισκεφθείτε το Galata Port, ένα νέο συγκρότημα στην περιοχή του Karakoy. Εκτός από εμπορικό κέντρο με πολυάριθμα καταστήματα, περιλαμβάνει τον τερματικό σταθμό των κρουαζιερόπλοιων, το Μουσείο Σύγχρονης Τέχνης της Κωνσταντινούπολης και ποικιλία εστιατορίων και καφέ. Εδώ βρίσκεται και το εστιατόριο του παγκοσμίου φήμης Τούρκου σεφ Nusr-Et, γνωστού και ως Salt Bae. Βρίσκεται σε κοντινή απόσταση με τα πόδια από το Besiktas, αν σας αρέσουν οι μεγάλες βόλτες. Εναλλακτικά μπορείτε να χρησιμοποιήσετε είτε το τραμ είτε όλα τα λεωφορεία που κατευθύνονται προς το Karakoy.

3 η ημέρα: Αγία Σοφία – Βυζαντινός Ιππόδρομος – Βασιλική Κινστέρνα Καπαλί Τσαρσί - Αιγυπτιακή Αγορά - Βραδινή Προαιρετική Διασκέδαση

Αφού πάρουμε το πρωινό μας, αναχωρούμε για το θαύμα της αρχιτεκτονικής, την Του Θεού Αγία Σοφία. Θα ξαναγθούμε στον προαύλιο αλλά και στον εσωτερικό χώρο του ναού και θα υποκλιθούμε στο γιγάντιο αυτό δημιούργημα του Ισίδωρου και Αρτέμιου. Φροντίστε να έχετε οι κυρίες μαντήλια (σε αντίθετη περίπτωση πουλάνε οι πλανόδιοι έξω από τον ναό). Θα δούμε επίσης το περίφημο Μπλε τζαμί, τον Αιγυπτιακό οβελίσκο ηλικίας 3500 χρόνων και φυσικά τον χώρο που βρισκόταν ο Βυζαντινός Ιππόδρομος. Σε απόσταση λίγων μέτρων θα επισκεφθούμε την Βασιλική Κινστέρνα, την μεγαλύτερη υπόγεια δεξαμενή νερού που κατασκευάστηκε για την ύδρευση της Πόλης κατά την Βυζαντινή περίοδο, και σήμερα πέρα από τουριστικό αξιοθέατο χρησιμοποιείται για κονσέρτα λόγω της εξαιρετικής ακουστικής της και άνοιξε πρόσφατα για το κοινό μετά την εξ' ολοκλήρου ανακαίνισή της. Καταλήγουμε στην φημισμένη Σκεπαστή Αγορά, το Καπαλί Τσαρσί (Karali Carsi) με τα 3.600 καταστήματα, όπου θα επιδοθείτε και στο απαραίτητο παζάρι με τους Τούρκους εμπόρους για την επίτευξη της καλύτερης δυνατής τιμής. Στον χρόνο που θα έχετε στη διάθεσή σας θα προτείνουμε να επισκεφθείτε και την Αιγυπτιακή αγορά, η οποία απέχει περίπου 800 μέτρα και βρίσκεται απέναντι από την γέφυρα του Γαλατά, ίσως την καλύτερη βόλτα της Πόλης. Για το βράδυ, σας προτείνουμε να μαυρακοιούθητε σε μια προαιρετική έξοδο στην περιοχή του Kumkari. Κλείσαμε για σας τραπέζι σε ένα όμορφο εστιατόριο (το μόνο στην περιοχή με ζωντανή μουσική, χορό και oriental πρόγραμμα), για να κλείσει όμορφα η βραδιά μας.

ΚΛΑΣΙΚΗ

ΚΩΝΣΤΑΝΤΙΝΟΥΠΟΛΗ



4^η ημέρα: Ζωοδόχος Πηγή (Μπαλουκλί) - Επιστροφή

Τελευταία ημέρα της εκδρομής μας και αφού απολαύσουμε το πρωινό μας αναχωρούμε για το Ιερό Αγίασμα του Ναού της Ζωοδόχου Πηγής (Μπαλουκλί), όπου υπήρχαν τα παλάτια των πηγών στα οποία οι Βυζαντινοί αυτοκράτορες παραθέριζαν την άνοιξη. Πήρε την ονομασία της από το *balık* που σημαίνει ψάρι. Από εκεί θα πάρουμε το δρόμο της επιστροφής. Επόμενη μας στάση θα είναι στην περιοχή της Ραιδεστού, και φτάνοντας στα σύνορα, μετά τον έλεγχο πλέον κατευθυνόμαστε μέσω της Εγνατίας Οδού στην πόλη μας.



Σημειώσεις:

- Οι τιμές είναι δυναμικές και υπόκεινται συνεχώς σε μεταβολές βάσει, διαθεσιμότητας σε εισιτήρια/ξενοδοχεία και επιβεβαιώνονται με την κράτηση.
- Μπορείτε να δηλώσετε τις προαιρετικές με την εγγραφή σας στο γραφείο
- Μην ξεχάσετε με την κράτησή σας να δώσετε απαραίτητα τα στοιχεία ταυτότητας ή διαβατηρίου για να αποφύγετε άσκοπη καθυστέρηση στα σύνορα!

Προαιρετικές Υπηρεσίες:

- Προτεινόμενη ταξιδιωτική ασφάλιση Extra I + Covid19: 20€/άτομο, για περισσότερες πληροφορίες πατήστε [εδώ](#).
- Προτεινόμενη ταξιδιωτική ασφάλιση Extra II + Covid19: 25€/άτομο, για περισσότερες πληροφορίες πατήστε [εδώ](#).
- Κρουαζιέρα στον Βόσπορο 20€ ενήλικας, 10€ παιδί έως 12 ετών
- Κρουαζιέρα στην Πρίγκηπο 15€ ενήλικας, 10€ παιδί έως 12 ετών
- Δείπνο με τοπικές γεύσεις 20€ το άτομο, χωρίς κατανάλωση ποτών, στην περιοχή Κιμκαρί (Restaurant Afrodite - το μόνο στην περιοχή με ζωντανή μουσική!)

ΠΕΡΙΛΑΜΒΑΝΟΝΤΑΙ:

- Διαμονή στο ξενοδοχείο της επιλογής σας
- Πρωινό καθημερινά στο ξενοδοχείο
- Σύγχρονο λεωφορείο για την εκτέλεση των περιηγήσεων σύμφωνα με το πρόγραμμα
- Έμπειρος συνοδός του γραφείου καθ' όλη τη διάρκεια του ταξιδιού
- Ασφάλεια αστικής ευθύνης

ΔΕΝ ΠΕΡΙΛΑΜΒΑΝΟΝΤΑΙ:

- Είσοδοι σε αξιοθέατα, προαιρετικές επισκέψεις
- Σύνολο φόρων: 10€ ανά άτομο



ΞΕΝΟΔΟΧΕΙΑ / ΤΟΠΟΘΕΣΙΕΣ



Nova Plaza Park 4*

[ΔΕΙΤΕ ΠΛΗΡΟΦΟΡΙΕΣ ΓΙΑ ΤΟ ΞΕΝΟΔΟΧΕΙΟ](#)
[ΤΟΠΟΘΕΣΙΑ ΞΕΝΟΔΟΧΕΙΟΥ ΣΤΟ ΧΑΡΤΗ](#)



**Titanic City
Taksim 4* superior**

[ΔΕΙΤΕ ΠΛΗΡΟΦΟΡΙΕΣ ΓΙΑ ΤΟ ΞΕΝΟΔΟΧΕΙΟ](#)
[ΤΟΠΟΘΕΣΙΑ ΞΕΝΟΔΟΧΕΙΟΥ ΣΤΟ ΧΑΡΤΗ](#)



**Elite World
Istanbul Taksim 5***

[ΔΕΙΤΕ ΠΛΗΡΟΦΟΡΙΕΣ ΓΙΑ ΤΟ ΞΕΝΟΔΟΧΕΙΟ](#)
[ΤΟΠΟΘΕΣΙΑ ΞΕΝΟΔΟΧΕΙΟΥ ΣΤΟ ΧΑΡΤΗ](#)



**Elite World
Comfy Taksim 4***

[ΔΕΙΤΕ ΠΛΗΡΟΦΟΡΙΕΣ ΓΙΑ ΤΟ ΞΕΝΟΔΟΧΕΙΟ](#)
[ΤΟΠΟΘΕΣΙΑ ΞΕΝΟΔΟΧΕΙΟΥ ΣΤΟ ΧΑΡΤΗ](#)



**Titanic City
Taksim 4* superior**

[ΔΕΙΤΕ ΠΛΗΡΟΦΟΡΙΕΣ ΓΙΑ ΤΟ ΞΕΝΟΔΟΧΕΙΟ](#)
[ΤΟΠΟΘΕΣΙΑ ΞΕΝΟΔΟΧΕΙΟΥ ΣΤΟ ΧΑΡΤΗ](#)

ΝΑΥΠΛΙΟ

ΤΟΛΟ-ΠΟΡΤΟ ΧΕΛΙ

4 ΗΜΕΡΕΣ

Η ... ΚΟΠΑ ΚΑΜΠΑΝΑ ΤΗΣ ΕΛΛΑΔΑΣ

ΠΡΟΓΡΑΜΜΑ ΕΚΔΡΟΜΗΣ

1 η ημέρα: Αναχώρηση - Μυκίνες - Ναύπλιο - Τολό

Αναχώρηση νωρίς το πρωί. Περνώντας από Λάρισα, Λαμία, Θήβα, Ισθμό της Κορίνθου και κάνοντας τις απαραίτητες στάσεις για καφέ και φαγητό, φτάνουμε στις Μυκίνες. Οι «Πολύχρυσες Μυκίνες» αποτελούν ένα από τα πιο ξακουστά βασίλεια των αρχαίων χρόνων. Ήταν το βασίλειο του φημισμένου Αγαμέμνονα, αρχιστράτηγου της Τρωικής εκστρατείας, και μία από τις μεγαλύτερες πόλεις – κράτη της Πελοποννήσου. Τα Μυκηνναϊκά τείχη αποτελούνται από τεράστιους ογκόλιθους που προστάτευαν την πόλη από οποιαδήποτε επίθεση και αποτελούν πρότυπο αρχιτεκτονικής ακόμα και σήμερα. Από τις ανασκαφές έχουν έρθει στην επιφάνεια πολλά ευρήματα κατά κύριο λόγο χρυσά (αντιπροσωπευτικό δείγμα το «προσωπείο του Αγαμέμνονα»), τα οποία φιλοξενούνται στο μουσείο του αρχαιολογικού χώρου αλλά και στο Αρχαιολογικό Μουσείο Αθηνών. Θα δούμε την επιβλητική πύλη των Λεόντων και τους θολωτούς τάφους των Ατρείδων. Θα συνεχίσουμε τη διαδρομή μας προς την περιοχή του Ναυπλίου και θα καταλήξουμε στο γραφικό Τολό για να τακτοποιηθούμε στο ξενοδοχείο. Το βράδυ θα απολαύσουμε το δείπνο μας.

2 η ημέρα: Ημερήσια Προαιρετική Εκδρομή Ύδρα - Σπέτσες

Θα πάρουμε το πρωινό μας και ξεκινάμε για την προαιρετική μας εκδρομή στα δύο πανέμορφα νησιά του Σαρωνικού. Πρώτος μας σταθμός η κοσμοπολίτικη Ύδρα, το νησί με την τεράστια ναυτική παράδοση και με την άριστα διατηρημένη αρχιτεκτονική του. Θα επισκεφθούμε τα αρχοντικά του Τομπάζη [που λειτουργεί ως παράρτημα της Σχολής Κ.Τεχνών] την Ιστορική οικία του Λάζαρου Κουντουριώτη που από το 2001 λειτουργεί ως Εθνικό Ιστορικό Μουσείο, την μητρόπολη (17ος αι.) με το μαρμάρινο καμπαναριό αλλά και το Ιστορικό Αρχείο-Μουσείο Ύδρας όπου εδώ εντυπωσιάζει τον επισκέπτη ένα ξεχωριστό έκθεμα που πρόκειται για την ασημένια λήκυθο με την ταριχευμένη καρδιά του ναυάρχου Ανδρέα Μιαούλη. Ελεύθερος χρόνος για να γυρίσουμε στα στενά δρομάκια της χώρας και να απολαύσουμε τον καφέ μας στο γραφικό λιμάνι. Επόμενος σταθμός μας μία άλλη σημαντική ναυτική δύναμη κατά την διάρκεια του πολέμου της ανεξαρτησίας του 1821, οι Σπέτσες. Θα επισκεφθούμε το σπίτι - μουσείο της Μπουμπουλίνας, του πρώτου κυβερνήτη του νησιού Χατζηγιάννη Μέξη, την Ντάπια, το παλιό πυροβολείο-λιμάνι με τα βαριά κανόνια και τα εξαιρετικά ψηφιδωτά από στρογγυλά βότσαλα, ενώ λίγο πιο πέρα στέκει επιβλητικό στην προκυμαία το εμβληματικό - κλασικής αρχιτεκτονικής - κτίριο του Ποσειδώνιου, σημείο αναφοράς των Σπετσών. Μπορείτε να πραγματοποιήσετε, αν θέλετε, τον γύρο του όμορφου νησιού με μια ζωγραφιστή άμαξα. Αργά το απόγευμα επιστρέφουμε στο ξενοδοχείο μας και χρόνος ελεύθερος για να περιπλανηθείτε στα στενάκια της περιοχής.

3 η ημέρα: Τολό - Ναύπλιο - Περιήγηση Πόλης - Τρενάκι Ναυπλίου Μπούρτζι - Ακροναύπλια

Πρόγευμα και αναχώρηση για περιήγηση στην πανέμορφη πρώτη πρωτεύουσα της Ελλάδας μετά την απελευθέρωση. Πρώτη μας επίσκεψη είναι το Παλαμήδι, το επιβλητικό φρούριο που υψώνεται 216 μέτρα πάνω από την πόλη του Ναυπλίου, και το οποίο μπορεί κανείς να επισκεφθεί ανεβαίνοντας με αυτοκίνητο από την ανατολική πλευρά. Οι πιο τολμηροί και ρομαντικοί φτάνουν στην κορυφή από τα 999 σκαλιά. Κατασκευάστηκε την περίοδο 1687-1715 από τους Βενετούς, αφού κατέλαβαν το λόφο στον οποίο βρίσκεται, ύστερα από σφοδρή μάχη με τους Οθωμανούς, κατά τον Βενετό-τουρκικό Πόλεμο. Θα επισκεφτούμε τον επονομαζόμενο προμαχώνα «Μιλητιάδης» που χρησιμοποιήθηκε ως φυλακή του ήρωα της Επανάστασης Θ. Κολλοκοτρώνη αλλά και το ιστορικό εκκλησάκι του Αποστόλου Ανδρέα, χτισμένο από την εποχή των Ενετών. Χρόνος στη διάθεση μας για φωτογραφίες και να απολαύσουμε την υπέροχη θέα από ψηλά. Στη συνέχεια μετάβαση στο Ναύπλιο που θα επισκεφθούμε την Πλατεία Συντάγματος, το Αρχαιολογικό Μουσείο, το ναό του Αγίου Γεωργίου που εισήλθε, μόλις αποβιβάστηκε στο Ναύπλιο, ο πρώτος βασιλιάς της Ελλάδας, Όθωνας, αλλά και την εκκλησία του Αγ. Σπυρίδωνα μπροστά στην οποία δολοφονήθηκε ο Καποδίστριας. Προτείνουμε προαιρετικά μια βόλτα με το τουριστικό τρενάκι που λειτουργεί στο Ναύπλιο και που είναι πρωτότυπο μέσο για την ξενάγηση των επισκεπτών αλλά και ένας ευχάριστος τρόπος διασκέδασης μικρών και μεγάλων. Ξεκινάει από το λιμάνι της πόλης είναι ιδιαίτερα δημοφιλές στα παιδιά, αλλά υποβοηθητικό και για τους μεγάλους, μιας και σε μισή ώρα μπορούμε να δούμε την πόλη με έναν ιδιαίτερο τρόπο. Ελεύθερος χρόνος για περιήγηση αλλά και για να κάνετε εξ' ιδίων μια βόλτα στο Μπούρτζι με το βαρκάκι από το λιμάνι (νησί - φρούριο στα τουρκο-αραβικά) ή εναλλακτικά μπορείτε να κάνετε μια βόλτα γύρω από την Ακροναύπλια (γνωστή και με την τουρκική ονομασία της, Its Kalé = εσωτερικό κάστρο). Το μεσημέρι επιστρέφουμε στο ξενοδοχείο και το απόγευμα θα έχουμε χρόνο να κάνουμε μια βόλτα στην γραφική παραλία του τουριστικού Τολό.

4 η ημέρα: Επίδαυρος - Ισθμός - Λουτράκι - Επιστροφή

Αφού πάρουμε το πρωινό μας, αναχωρούμε για την Επίδαυρο, τον σημαντικότερο αρχαίο τόπο λατρείας του θεού Ασκληπιού. Ξακουστή σε όλη την τότε Ελλάδα την έκανε το Ασκληπιείο της, ένα από τα σπουδαιότερα θεραπευτήρια της αρχαιότητας. Θα επισκεφθούμε το Αρχαίο θέατρο και το αρχαιολογικό μουσείο και θα συνεχίσουμε για την περιοχή του Ισθμού (παλιά γέφυρα), όπου θα κάνουμε στάση για φωτογραφίες. Από εκεί θα συνεχίσουμε για το γνωστό για τα Ιαματικά Λουτρά και μεταλλικά νερά, Λουτράκι. Πάνω από την πόλη δεσπόζουν τα Γεράνεια όρη όπου βρίσκεται η επιβλητική μονή του Οσίου Παταπίου, ασκητήριο μοναχών από τον 11ο αιώνα. Η περιφέρεια Μονή είναι ένας από τους σημαντικότερους τόπους προσκυνήματος στην Ελλάδα όπου μπορεί κανείς να δει τα λείψανα του Οσίου Παταπίου, το σπήλαιο του, την εκκλησία της Παναγίας, την έκθεση με Χριστιανικά αντικείμενα και την εντυπωσιακή θέα προς την Βόρεια Πελοπόννησο, τον Ισθμό της Κορίνθου και τον Σαρωνικό. Ύστερα από μια στάση για ξεκούραση, καφέ και βόλτα στην παραλία του Λουτρακίου θα πάρουμε τον δρόμο της επιστροφής για την πόλη μας.

ΝΑΥΠΛΙΟ

ΤΟΛΟ-ΠΟΡΤΟ ΧΕΛΙ



Σημειώσεις:

- Οι τιμές είναι δυναμικές και υπόκεινται συνεχώς σε μεταβολές βάσει, διαθεσιμότητας σε εισιτήρια/ξενοδοχεία και επιβεβαιώνονται με την κράτηση.
- Σε περίπτωση που δεν πραγματοποιηθεί η εκδρομή στα νησιά λόγω καιρού, θα έχουμε αντίστοιχη προαιρετική εκδρομή Ορεινή Αρκαδία (Τρίπολη - Βυτίνα - Δημητσάνα - Μουσείο Ύδρευσης).

Προαιρετικές Υπηρεσίες:

- Προτεινόμενη ταξιδιωτική ασφάλιση Extra I + Covid19: 20€/άτομο, για περισσότερες πληροφορίες πατήστε [εδώ](#).
- Προτεινόμενη ταξιδιωτική ασφάλιση Extra II + Covid19: 25€/άτομο, για περισσότερες πληροφορίες πατήστε [εδώ](#).
- Προαιρετική κρουαζιέρα Ύδρα - Σπέτσες: Τιμή ενήλικα: 30€, Τιμή παιδιού έως 12 ετών: 18€, ελάχιστη συμμετοχή 20 άτομα.
- Προαιρετική εκδρομή Ορεινή Αρκαδία: Τιμή ενήλικα: 20€, Τιμή παιδιού έως 12 ετών: 15€, ελάχιστη συμμετοχή 25 άτομα.

ΠΕΡΙΛΑΜΒΑΝΟΝΤΑΙ:

- Μετακινήσεις και περιηγήσεις με λεωφορείο το οποίο πληροί όλες τις προδιαγραφές για άνετο και ασφαλές ταξίδι
- Διαμονή στα ξενοδοχεία που αναγράφονται στον τιμοκατάλογο
- Πρωινό καθημερινά και 3 δείπνα.
- Αρχηγό-συνοδό του γραφείου και τοπικό ξεναγό
- Ασφάλεια αστικής ευθύνης

ΔΕΝ ΠΕΡΙΛΑΜΒΑΝΟΝΤΑΙ:

- Είσοδοι σε αξιοθέατα, ακτοπλοϊκά εισιτήρια και δημοτικοί φόροι διαμονής

ΞΕΝΟΔΟΧΕΙΑ / ΤΟΠΟΘΕΣΙΕΣ



Ninemia Residence /Pitsakis Club

[ΤΟΠΟΘΕΣΙΑ ΞΕΝΟΔΟΧΕΙΟΥ ΣΤΟ ΧΑΡΤΗ](#)





Ο ΓΥΡΟΣ ΤΗΣ

ΠΕΛΟΠΟΝΝΗΣΟΥ

5 ΗΜΕΡΕΣ

ΟΔΟΙΠΟΡΙΚΟ ΣΤΗΝ ΙΣΤΟΡΙΑ ΚΑΙ ΤΗΝ
ΟΜΟΡΦΙΑ ΤΗΣ ΠΑΤΡΙΔΑΣ ΜΑΣ

ΠΡΟΓΡΑΜΜΑ ΕΚΔΡΟΜΗΣ

1^η ημέρα: ΑΝΑΧΩΡΗΣΗ ΓΙΑ ΕΠΙΔΑΥΡΟ - ΝΑΥΠΛΙΟ - ΤΟΛΟ

Ξεκινάμε νωρίς το πρωί γιατί η μέρα μας θα είναι εξαιρετικά ενδιαφέρουσα πριν φτάσουμε στον τελικό μας προορισμό. Μετά από κάποιες απαραίτητες στάσεις για να πιούμε ένα καφέ στα γρήγορα, θα κάνουμε την πιο σημαντική μας στάση στην Επίδαυρο. Η Επίδαυρος είναι ο σημαντικότερος αρχαίος τόπος λατρείας του θεού Ασκληπιού. Ξακουστή σ' όλη την Ελλάδα την έκανε το Ασκληπιείο της, ένα από τα σπουδαιότερα της αρχαιότητας και φυσικά το αρχαίο θέατρο, έργο του αρχιτέκτονα Πολύκλειτου το οποίο παραμένει ακόμη αξεπέραστο ακόμη και σήμερα σε ομορφιά και ακουστική. Είναι εκπληκτικό ότι ακόμη και η εκπονή του θεοποιού φτάνει μέχρι την τελευταία σειρά !!! Οι περισσότεροι επισκέπτες φεύγουν από την Επίδαυρο έχοντας δει μόνο το θέατρο. Εμείς όμως θα κάνουμε μια συναρπαστική βόλτα στο διεθνώς φημισμένο ιατρικό κέντρο της αρχαιότητας θα δούμε το Καταγώγιο, το μεγαλύτερο οικοδόμημα του Ασκληπιείου, και θα φανταστούμε ένα αρχαίο πεντάστερο ξενοδοχείο με 160 διαμερίσματα, όπου διέμεναν οι ασθενείς και οι συνοδοί τους. Θα περιηγηθούμε στο Εστιάτοριο, στα Λουτρά –στα οποία διακρίνονται ακόμη οι αρχαίοι νιπτήρες– και στη θόλο, τον μυστηριακό χώρο λατρείας που στέγαζε την υπόγεια κατοικία του Ασκληπιού και μέχρι σήμερα θεωρείται το τελειότερο κυκλικό οικοδόμημα της αρχαιοελληνικής αρχιτεκτονικής. Με εξαιρετικές εντυπώσεις από ένα μοναδικό χώρο μνημείο παγκόσμιας κληρονομιάς αλλά και ιστορικής σημασίας Αναχωρούμε για το πανέμορφο Ναύπλιο. Μία αρχοντική πόλη με βαθιά ιστορία που δεν γίνεται να μην αγαπήσεις. Ένα όμορφο σκηνικό που όσες φορές και να το δεις πάντα σε με σαγηνεύει. Θα περιηγηθούμε στα σημαντικότερα αξιοθέατα όπως είναι η εκκλησία του Αγίου Σπυρίδωνα (όπου δολοφονήθηκε ο Ιωάννης Καποδίστριας), ο ναός του Αγίου Γεωργίου (με σημαντικές εικόνες και τοιχογραφίες, όπως το αντίγραφο του Μυστικού Δείπνου του Ντα Βίντσι), η Πλατεία Τριών Ναυάρχων με το Δημαρχείο, το Κυβερνείο ή Παλατάκι, καθώς και η Πλατεία Φιλελλήνων. Από την πόλη θα θαυμάσουμε το Παλαμήδι, φρούριο το οποίο κατασκευάστηκε το 1687 από τους Ενετούς σε ύψος 216 μέτρων και σε σημείο που δεσπόζει πάνω από την πόλη του Ναυπλίου και ελέγχει τον Αργολικό κόλπο. Η ξενάγηση τελείωσε !! Θα έχουμε χρόνο για φαγητό και ποτό στον κεντρικό πεζόδρομο της Βασιλέως Κωνσταντίνου με τα αμέτρητα καταστήματα, το Μουσείο Κομπολογίου, την οδό Σταϊκοπούλου με τα πολλά ταβερνάκια, στην παραλιακή περαντζάδα της Μπουμπουλίνας, αλλά και στον Ψαρμαχαλά, την πιο παλιά συνοικία που κατοικείται από τις αρχές του 13ου αιώνα. Φιλική συμβουλή !! αναζητήστε τον «Ιταλό» [Antica Gelateria di Roma] που προσφέρει χειροποίητο ιταλικό παγωτό και σορμπέ σε διάφορες γεύσεις φρούτων η δοκιμάστε “Μουχαλεμπί” και μια παραδοσιακή κρέμα από το Γαλακτοπωλείο “Retro”. Μετάβαση στο Τολό και τακτοποίηση στο ξενοδοχείο μας.

2^η ημέρα: ΜΥΚΗΝΕΣ - ΜΟΝΕΜΒΑΣΙΑ - ΣΠΑΡΤΗ

Είμαστε σίγουροι ότι θέλατε να μείνουμε στο Ναύπλιο τουλάχιστον ακόμη ... πολλές ημέρες. Υποσχόμαστε ότι θα έρθουμε πάλι. Καλό πρωινό για να πάρουμε δυνάμεις και οι «Πολύχρυσες» Μυκήνες μας περιμένουν. Επί πολλούς αιώνες οι άνθρωποι πίστευαν ότι το επίθετο πολύχρυσες ήταν απλώς καλλιωπιστικό. Μέχρι που ο Ερρίκος Σλήμαν με το πείσμα που τον διέκρινε, ανακάλυψε σε λακκοειδείς τάφους στην βορειοανατολική Πελοπόννησο, αμύθητους θησαυρούς από χρυσά κοσμήματα και έδωσε στο επίθετο “Πολύχρυσες”, το πραγματικό του περιεχόμενο. Πολλά από τα κοσμήματα που βρέθηκαν στους βασιλικούς τάφους των Μυκηνών, φιλοξενούνται σήμερα στο Αρχαιολογικό Μουσείο της Αθήνας. Από τον χώρο της αρχαίας ιστορίας αναχωρούμε για τον χώρο της παράδοσης και των θρύλων. Πως αλλιώς να περιγράψεις την Μονεμβασία, το «πέτρινο καράβι» του Ρίτσου !! τόπο καταγωγής του μεγάλου ποιητή. Πετρόχτιστα σπίτια, βυζαντινές εκκλησίες, πανέμορφα ενετικά αρχοντικά και λιθόκτιστα σοκάκια συνθέτουν ένα παραμυθένιο σκηνικό που θα μας ταξιδέψει στο χρόνο! Την πόλησαν πολλοί: ιππότες, πειρατές, σταυροφόροι και αυτοκράτορες... Ήρθε η ώρα να την ανακαλύψουμε και να παρασυρθούμε κι εμείς από τη γοητεία της! Με το σπίτι του Ρίτσου, την εκκλησία του Ελκόμενου Χριστού και το χαριτωμένο Αρχαιολογικό Μουσείο ως σημεία αναφοράς, οι βόλτες στα σοκάκια του κάστρου είναι σπαρμένες με τα χρώματα από το ηρωικό παρελθόν της περιοχής. Αφήνουμε λοιπόν την ονειρική καστροπολιτεία και κατευθυνόμαστε στην «πόλη των ηρώων» την Σπάρτη. Νεοκλασικά κτίρια, λεωφόροι, πλατείες, πεζόδρομοι και χώροι πρασίνου, μουσεία και αρχαιολογικοί χώροι στολίζουν την Σπάρτη δημιουργώντας στον επισκέπτη την αίσθηση της λιτότητας και ευχαρίστησης. Τακτοποιούμε στο ξενοδοχείο μας, και αφού ξεκουραστούμε μας περιμένει βόλτα στην πόλη.

3^η ημέρα: ΣΠΗΛΛΙΟ ΔΙΟΥ - ΑΡΕΟΠΟΛΗ - ΓΥΘΕΙΟ

Απολαμβάνουμε το πρωινό μας και είμαστε έτοιμοι να αναχωρήσουμε. Θα μεταφερθούμε σε ένα πραγματικό θαύμα της φύσης όπως είναι τα σπήλαια του Δυρού. Το σπήλαιο της Βλυκάδας, (ένα από τα 3 σπήλαια συνολικά, τα άλλα δύο είναι η Αλεπότρυπα και το Καταφύγι) είναι ένα από τα κορυφαία σπήλαια του κόσμου με την ηλικία του να υπολογίζεται στα 2 με 3 εκατομμύρια χρόνια! Κάτω από το λιτό τοπίο της Μάνης η φύση με ασύγκριτη τέχνη και υπομονή σμίλεψε ένα θαύμα πέρα από κάθε φαντασία... κατάλευκοι σταλακτίτες και σταλαγμίτες, αστραφτεροί κρύσταλλοι στολίζουν κάθε γωνιά του, δημιουργώντας ένα απaráμιλλο θέαμα! Επόμενος στάση μας η Ιστορική Πρωτεύουσα της Μέσα Μάνης η Αρεόπολη. Ένας καθοδιατηρημένος οικισμός με πυργόσπιτα, την μεγάλη πλατεία με το άγαλμα του Πετρόμπεη Μαυρομάχη και τον Μητροπολιτικό ναό των Αγίων Ταξιάρχων που δεσπόζει στην ιστορική πλατεία της 17ης Μαρτίου 1821. Εδώ θα κάνουμε βόλτα στα πέτρινα σοκάκια και θα απολαύσουμε το καφέ μας χαζεύοντας την περαντζάδα... Για το τέλος σας το κρατάμε «Μανιάτικο» και θα επισκεφθούμε το πανέμορφο πόλη-λιμάνι, Γύθειο. Στην “Γη των θεών” κατά τον Πausανία θα έχουμε χρόνο για βόλτα στην προκυμιά, το απαραίτητο καφεδάκι και επιστροφή στην Σπάρτη.

4^η ημέρα: ΜΥΣΤΡΑΣ - ΑΡΧΑΙΑ ΟΛΥΜΠΙΑ - ΠΑΤΡΑ

Πρωινό και είμαστε έτοιμοι να αναχωρήσουμε. Η καστροπολιτεία του Μυστρά μας περιμένει και «παραμονεύει» κυριολεκτικά μια που είναι πολύ κοντά, σχεδόν δίπλα στην Σπάρτη. Και μας μεταφέρει στην Βυζαντινή Αυτοκρατορία... Πέτρινα καθντερίμια γεμάτα οχυρά,

Ο ΓΥΡΟΣ ΤΗΣ ΠΕΛΟΠΟΝΝΗΣΟΥ



εκκλησίες, μονές, παλάτια και αρχοντικά μας ταξιδεύουν στο παρελθόν. Η περιήγηση στα πέτρινα καλντερίμια του είναι ένα ταξίδι στην ιστορία που δεν θα ξεχάσουμε ποτέ. Απαραίτητη η επίσκεψη στην Μητρόπολη που είναι αφιερωμένη στον Άγιο Δημήτριο. Εδώ στέφθηκε αυτοκράτορας ο Κωνσταντίνος Παλαιολόγος, ο μοναδικός αυτοκράτορας που στέφθηκε σε περιοχή εκτός της Κων/πόλης. Από την ηρωική εποχή και την εποποιία των Παλαιολόγων, αναχωρούμε με προορισμό την «κοιλάδα των θένων» όπως έχει χαρακτηριστεί η περιοχή της Αρχαίας Ολυμπίας. Ένας από τους σημαντικότερους αρχαιολογικούς χώρους του κόσμου, που προσελκύει κάθε χρόνο χιλιάδες επισκέπτες. Βρίσκεται στην πανέμορφη κοιλάδα του ποταμού Αλφειού, εκεί όπου άνηψε το πιο δοξασμένο ιερό της αρχαίας Ελλάδας, που ήταν αφιερωμένο στον πατέρα των θεών, τον Δία. Ο αρχαιολογικός χώρος περιλαμβάνει εκτός από το Ιερό του Δία, με τους ναούς και τα κτίρια που σχετίζονταν άμεσα με τη λατρεία, και διάφορα οικοδομήματα που είχαν χτιστεί γύρω από αυτό, όπως αθλητικές εγκαταστάσεις που χρησιμοποιούνταν για την προετοιμασία και την τέλεση των Ολυμπιακών Αγώνων, βοηθητικά κτίρια, χρηστικά και διοικητικά, καθώς και οικοδομήματα κοσμικού χαρακτήρα. Οι εναλλαγές συνεχίζονται, από το «αρχαίο πνεύμα, το θάνατο» αναχωρούμε για την Πάτρα. Ζωντανή νεανική πόλη, πολύβουο λιμάνι και βασίλισσα του ελληνικού καρναβαλιού. Η Πλατεία Τριών Συμμάχων απέναντι από το λιμάνι είναι κλασικό σημείο συνάντησης με φόντο το Ρολόι και το –έρημο σήμερα– ιστορικό νεοκλασικό ξενοδοχείο «Ματζέστικ» που έχει φιλοξενήσει ιστορικές προσωπικότητες. Η βόλτα που οδηγεί στον αναστυλωμένο Φάρο –στα δυτικά του λιμανιού– είναι αγαπημένο σημείο για το ηλιοβασίλεμα. Πίσω μας στέκει η εντυπωσιακή εκκλησία του πολιούχου Αγίου Ανδρέα, όπου όλοι δίνουν το «παρών» τη μέρα της γιορτής του. Τακτοποιούμαστε στο ξενοδοχείο μας, που επειδή το επιλέξαμε κεντρικό έχουμε την δυνατότητα το απόγευμα να κάνουμε βόλτα στην περίφημη πλατεία «ψηλαλώνια» που μας σύστησαν οι φίλοι μας οι Πατρινοί, ως την πιο όμορφη της πόλης.

5^η ημέρα: ΝΑΥΠΑΚΤΟΣ - ΓΑΛΑΞΙΔΙ - ΔΕΛΦΟΙ - ΕΠΙΣΤΡΟΦΗ ΣΤΗΝ ΠΟΛΗ ΜΑΣ

Θα χρειαστούμε καλό πρωινό σήμερα γιατί είναι ημέρα επιστροφής και θα χρειαστούμε δυνάμεις. As μην μελαγχολήσουμε όμως γιατί θα επισκεφθούμε μια σειρά από πανέμορφα μέρη. Αφού κάνουμε μια ολιγόλεπτη στάση στην Ναύπακτο για φωτογραφίες, μια πόλη γεμάτη ιστορία με το γραφικό ενετικό λιμάνι της, θα περάσουμε περιφερειακά από το Γαλαξίδι. Χαρακτηρισμένος ως παραδοσιακός οικισμός από το 1978, το Γαλαξίδι έχει μια αρχοντική ομορφιά που σε ταξιδεύει. Το λιμάνι του κουβαλά ακόμη τη ναϊγλή από τις εποχές που ήταν γεμάτο μπρατσέρες και σκούνες. Στενά σοκάκια ανηφορίζουν από το λιμάνι στο εσωτερικό της πόλης και βγάζουν σε καντούνια με φροντισμένα σπίτια, διατηρητέα αρχοντικά και εντυπωσιακά καπετανόσπιτα με περίτεχνες βοτσαλωτές αυλές. Με γλυκιά νοσταλγία για εποχές που πέρασαν ανεπιστρεπτή πάμε να μάθουμε το μέλλον μας. Και ποιο είναι το πιο κατάλληλο μέρος από τους Δελφούς με το περίφημο μαντείο !! Οι Δελφοί ήταν ο ομφαλός της γης, όπου, σύμφωνα με τη μυθολογία, συναντήθηκαν οι δύο αετοί που έστειλε ο Δίας από τα άκρα του σύμπαντος για να βρει το κέντρο του κόσμου, και για πολλούς αιώνες αποτελούσαν το πνευματικό και θρησκευτικό κέντρο και το σύμβολο της ενότητας του αρχαίου ελληνισμού. Εντυπωσιασμένοι από την μυστηριακή ατμόσφαιρα και πλουσιότεροι σε εικόνες και εμπειρίες παίρνουμε τον δρόμο της επιστροφής.

Σημειώσεις:

- Οι τιμές είναι δυναμικές και υπόκεινται συνεχώς σε μεταβολές βάσει, διαθεσιμότητας σε εισιτήρια/ξενοδοχεία και επιβεβαιώνονται με την κράτηση.
- ΔΩΡΟ 3 ΔΕΙΠΝΑ

Προαιρετικές Υπηρεσίες:

- Προτεινόμενη ταξιδιωτική ασφάλιση Extra I + Covid19: 20€/άτομο, για περισσότερες πληροφορίες πατήστε [εδώ](#).
- Προτεινόμενη ταξιδιωτική ασφάλιση Extra II + Covid19: 25€/άτομο, για περισσότερες πληροφορίες πατήστε [εδώ](#).

ΠΕΡΙΛΑΜΒΑΝΟΝΤΑΙ:

- Μετακινήσεις και περιηγήσεις με λεωφορείο το οποίο πληροί όλες τις προδιαγραφές για άνετο και ασφαλές ταξίδι
- Διαμονή στα ξενοδοχεία που αναγράφονται στον τιμοκατάλογο
- Πρωινό καθημερινά και 3 δείπνα (ημιδιατροφή)
- Αρχηγό-συνοδό του γραφείου
- Ασφάλεια αστικής ευθύνης

ΔΕΝ ΠΕΡΙΛΑΜΒΑΝΟΝΤΑΙ:

- Είσοδοι σε αξιοθέατα, ακτοπλοϊκά εισιτήρια και δημοτικοί φόροι διαμονής

ΞΕΝΟΔΟΧΕΙΑ / ΤΟΠΟΘΕΣΙΕΣ



Ninemia Residence /Pitsakis Club

ΤΟΠΟΘΕΣΙΑ ΞΕΝΟΔΟΧΕΙΟΥ ΣΤΟ ΧΑΡΤΗ



Maniatis 3*

[ΔΕΙΤΕ ΠΛΗΡΟΦΟΡΙΕΣ ΓΙΑ ΤΟ ΞΕΝΟΔΟΧΕΙΟ](#)
[ΤΟΠΟΘΕΣΙΑ ΞΕΝΟΔΟΧΕΙΟΥ ΣΤΟ ΧΑΡΤΗ](#)



Mediterranee Hotel 3*

[ΔΕΙΤΕ ΠΛΗΡΟΦΟΡΙΕΣ ΓΙΑ ΤΟ ΞΕΝΟΔΟΧΕΙΟ](#)
[ΤΟΠΟΘΕΣΙΑ ΞΕΝΟΔΟΧΕΙΟΥ ΣΤΟ ΧΑΡΤΗ](#)



ΜΑΛΤΑ

4 ΗΜΕΡΕΣ

THE 3 CITIES : SENGLEA - VITTORIOSA - COSPICUA - ERGA
CARAVAGGIO - ΚΗΠΟΙ ΜΠΑΡΑΚΑ - ΡΑΜΠΑΤ - GOZO ISLAND -
ΚΑΘΕΔΡΙΚΟΣ ΑΓ.ΙΩΑΝΝΗ - ΜΕΔΙΝΑ - ΣΙΩΠΗΛΗ ΠΟΛΗ - ATTARD
- ΚΗΠΟΙ ΑΓΙΟΥ ΑΝΤΩΝΙΟΥ

ΠΡΟΓΡΑΜΜΑ ΕΚΔΡΟΜΗΣ

1 η ημέρα: ΑΠΕΥΘΕΙΑΣ ΠΤΗΣΗ ΓΙΑ ΜΑΛΤΑ - ΒΑΛΕΤΑ - ΠΕΡΙΗΓΗΣΗ ΠΟΛΗΣ - ΚΗΠΟΙ ΜΠΑΡΑΚΑ ΚΑΘΕΔΡΙΚΟΣ ΑΓ.ΙΩΑΝΝΗ - ΕΡΓΑ CARAVAGGIO

Συγκέντρωση στις 04.15 στο αεροδρόμιο 'ΜΑΚΕΔΟΝΙΑ' και γνωριμία με τον συνοδό μας, ο οποίος έχει πραγματοποιήσει το συγκεκριμένο ταξίδι επανειλημμένα, γνωρίζει τα μέρη, τις τοπικές παραδόσεις και τη νοοτροπία των κατοίκων. Έλεγχος και απευθείας πτήση για την καρδιά της Μεσογείου, τη Μάλτα, πολιτιστική πρωτεύουσα της Ευρώπης για το 2018, ένα νησί που αποτελεί μια πανδαισία χρωμάτων και αρωμάτων. Άφιξη και ξεκινάμε την ξενάγηση στην περίφημη πρωτεύουσα του τάγματος των Ιπποτών του Αγ. Ιωάννη, τη Βαλέτα. Η Βαλέτα είναι οχυρωμένη, χτισμένη πάνω σε ένα στενό ακρωτήριο, πλαισιωμένη από δύο φυσικά λιμάνια και διαθέτει και ένα περήφανο φρούριο, το Saint Elmo. Η πόλη χτίστηκε από τους Ιππότες του Τάγματος του Αγίου Ιωάννη μετά τη Μεγάλη Πολιορκία των Οθωμανών του 1565. Η ξενάγηση γίνεται με τα πόδια, γιατί η κυκλοφορία των αυτοκινήτων απαγορεύεται στο τμήμα της Παλιάς Πόλης. Πρόκειται για μια μοναδική καστρόπολη με ιδιαίτερη ιστορική σημασία και απεριόριστη ομορφιά. Θα περπατήσουμε στα στενά γραφικά δρομάκια και θα απολαύσουμε τα στοιχεία μιας άλλης εποχής. Θα θαυμάσουμε τους κήπους Μπαράκα, απ' όπου θα δούμε την πανοραμική θέα του μεγάλου λιμανιού της Μάλτας (Grand Harbour) και των τριών ιστορικών πόλεων που συνδέονται με τις δύο μεγάλες πολιορκίες του 1565 και 1942. Αν και το ταξίδι στον χρόνο είναι κάτι ανέφικτο, αυτή η βόλτα στις καστρόπολεις του νησιού, είναι ένα αληθινό βύθισμα στο παρελθόν. Θα περπατήσουμε ακόμη στον κεντρικό πεζόδρομο Triq Ir-Repubblika, με τα παλιά κτίρια με τα «κλειστά» μπαλκόνια, τα καταστήματα με τις vintage επιγραφές και θα δούμε τα κάθετα σοκάκια με τα χρυσόχρωμα, ταλαιπωρημένα κτίρια και τα φθαρμένα palazzi που βρέχονται από την αύρα της θάλασσας. Ακόμη θα δούμε το παλάτι του Μεγάλου Μαγίστρου και τον καθεδρικό Ναό του Αγ. Ιωάννη, τον πιο εντυπωσιακό ναό της Μάλτας, εξαίρετο δείγμα μαλτέζικου μπαρόκ. Ο ναός ανεγέρθηκε μεταξύ του 1573 και του 1578 ως μοναστική εκκλησία των Ιπποτών του Αγίου Ιωάννη. Στην επίσκεψη μας στο μουσείο θα θαυμάσουμε δύο από τα πιο φημισμένα έργα του Καραβάζιο, τον «Αποκεφαλισμό του Ιωάννη του Βαπτιστή» και τον «Άγιο Ιερώνυμο». Μεταφορά στο ξενοδοχείο για να παραλάβουμε τα δωμάτια. Η περιοχή που είναι το ξενοδοχείο σας, είναι ιδανική και για βραδινή βόλτα γιατί η Sliema και η St. Julian's, σφύζουν από ζωή, διαθέτοντας μεγάλα ξενοδοχεία, εστιατόρια, bar και club. Το Paceville, στην άκρη του St. Julian's, είναι το νυχτερινό επίκεντρο. Οι ντόπιοι κάνουν passeggiata, δηλαδή βόλτα, στον παραλιακό δρόμο, ο οποίος, αν τον έβλεπες από ψηλά θα έμοιαζε με κορδέλα, διατρέχοντας αναρίθμητους κόλπους, λιμανάκια και μαρίνες.

2 η ημέρα: ΕΚΔΡΟΜΗ ΜΟΣΤΑ - ΕΘΝΙΚΟ ΠΑΡΚΟ ΤΑ ΑΛΙ - ΛΟΦΟΣ ΡΑΜΠΑΤ - ΜΕΔΙΝΑ ΣΙΩΠΗΛΗ ΠΟΛΗ - ATTARD - ΚΗΠΟΙ ΑΓΙΟΥ ΑΝΤΩΝΙΟΥ

Παίρνουμε ένα καλό πρωινό στο ξενοδοχείο και ξεκινάμε την ξενάγηση μας στο γεωγραφικό κέντρο της Μάλτας. Η χώρα που δεν έχει μεγαλύτερη έκταση από τη Νάξο, έχει περίπου 480.000 κατοίκους και βρίσκεται στην πρώτη θέση σε πυκνότητα πληθυσμού στην Ευρωπαϊκή Ένωση. Όπου κι αν κοιτάξετε, θα δείτε κτίρια, πόλεις, κάστρα. Στη βόλτα μας θα επισκεφθούμε τον εντυπωσιακό καθεδρικό ναό της Μοστα, με τον τρίτο μεγαλύτερο τρούλο στην Ευρώπη και στην συνέχεια θα μεταφερθούμε στο Εθνικό Πάρκο Τα Αλί, όπου θα επισκεφθούμε το φημισμένο εργοστάσιο παραγωγής φυσικού γυαλιού καθώς και το εργοστάσιο αργυροχρυσοχοϊας. Στη συνέχεια θα μεταφερθούμε στο λόφο του Ραμπάτ για επίσκεψη στην περίφημη Μεδίνα. Αποκαλείται <σιωπηλή πόλη>, επειδή είναι οχυρωμένη σε ένα απόρθητο κάστρο και λόγω της μυστηριώδους περιβάλλουσας ατμόσφαιρας. Είχε διατελέσει στο Μεσαίωνα πρωτεύουσα του νησιού, πριν οι Ιωαννίτες Ιππότες χτίσουν το οχυρό τους κοντά στη θάλασσα. Καταστράφηκε ολοσχερώς από το σεισμό του 1693. Όταν κατέλαβαν οι Ιππότες το νησί η παλιά μαλτέζικη αριστοκρατία εγκαταστάθηκε εδώ. Σήμερα, με προσεκτική συντήρηση και ελεγχόμενη αναπαλαίωση, προσπαθεί με τη βοήθεια και της Unesco να διατηρήσει τη θαυμάσια μπαρόκ αρχιτεκτονική της, η οποία σε πολλές περιπτώσεις είναι συνδυασμένη με χαρακτηριστικά αραβικά στοιχεία. Είναι η πιο κομψή αλλά και η πιο ακριβή περιοχή της Μάλτας. Οι βαριές ολσοκάλλιστες ξύλινες πόρτες των σπιτιών της ανοίγουν σπάνια. Η πόλη δεν έχει εμπορική ζωή και φαίνεται να ζει περισσότερο στο ένδοξο παρελθόν παρά στο παρόν. Η μαγική της ατμόσφαιρα δεν έχει αλλοιωθεί από τα πλήθη τουριστών που συρρέουν εκεί. Στη βόλτα μας, θα θαυμάσουμε εντυπωσιακά πυργόσπιτα με χαρακτηριστικά περίτεχνα φανάρια, πετρόχτιστα μοναστήρια και νορμανδικά παλάτια. Αμέσως μετά θα επισκεφθούμε την αριστοκρατική κοινότητα του Attard και τους περίφημους κήπους του Αγίου Αντωνίου και το Προεδρικό Μέγαρο. Απολαύστε μια βόλτα με την άμαξα, να φωτογραφήσετε τα magic bus από το 1950, να δοκιμάσετε την τοπική κουζίνα, που φημίζεται για το φρέσκο ψάρι και τις σούπες λαχανικών. Επιστροφή στο ξενοδοχείο.

3 η ημέρα: ΕΚΔΡΟΜΗ ΣΤΟ ΝΗΣΙ ΓΚΟΖΟ - RABAT - ΣΛΕΤΙ

Ξυπνάμε στο κέντρο της Μεσογείου και παίρνουμε το πρωινό μας! Μετά το πρωινό, αξιοποιήστε το χρόνο με τον τρόπο που επιθυμείτε ή ελάτεμαζί μας σε μια προαιρετική ολόημερη εκδρομή στο μαγευτικό νησάκι Γκόζο. Για να φτάσουμε στο δεύτερο μεγαλύτερο νησί του Αρχιπελάγους της Μάλτας, μεταφερόμαστε στο πορθμείο και επιβιβάζομαστε στο ferry boat. Η εξαιρετική ομορφιά του τοπίου, τα υπέροχα σπιτικά και αγροικίες, η εναλλαγή των εικόνων που θα συναντήσετε θα σας πείσουν γρήγορα, για το πόσο άξιζε η επίσκεψή σας στο νησί του Γκόζο. Θα επισκεφθούμε το Rabat, με το περίφημο κάστρο, την παλιά πόλη, τη σπηλιά όπου κατοικούσε η νύμφη Καλυψώ (εφόσον το επιτρέπουν οι συνθήκες). Ακόμη θα επισκεφθούμε το γραφικό ψαροχώρι Σλέτι, όπου θα έχουμε χρόνο για γεύμα. Επιστροφή στο ξενοδοχείο.

4 η ημέρα: THE 3 CITIES : SENGLEA - VITTORIOSA - CO- SPICUA - ΠΤΗΣΗ ΕΠΙΣΤΡΟΦΗΣ

Παίρνουμε το πρωινό στο ξενοδοχείο και επειδή έχουμε αρκετό χρόνο ακόμα στη διάθεσή μας για μια τελευταία εξόρμηση αναχώρουμε για να γνωρίσουμε τις περιοχές των 3 πόλεων - την Κοσπίκουα, την Βιτοριόζα

MALTA



και την Σέγκλια, έδρα των Ιωαννιτών Ιπποτών κατά τηνμεγάλη πολιορκία του 1565 (The three cities). Ένα μοναδικό σύμπλεγμα αρχιτεκτονικών κατασκευών κάστρων, κατοικιών καισημαντικών κτιρίων, τα οποία είναι χτισμένα σε μια υπέροχη θέση στο Μεγάλο Λιμάνι (Grand Harbour) και έχουν έντονες επιρροές απότους Φοίνικες, Ρωμαίους, Άραβες, Νορμανδούς, Ιωαννίτες Ιππότες και τους Βρετανούς. Από τις επάλλξεις τους θα απολαύσουμε τηνμαγική θέα της Βαλέτας και θα περιπλανηθούμε στα Μεσαιωνικά στενά, με τα κτίρια της Ιερής εξέτασης, των Μοναστηριών, την πλατειάτων εκτελέσεων και το σπίτι του δήμιου. Στη συνέχεια θα κινηθούμε προς τη νότια πλευρά του νησιού όπου θα επισκεφθούμε τοψαροχώρι Marsaxlokk με την περίφημη λαϊκή αγορά και τον αλιευτικό στόλο της Μάλτα, καθώς επίσης και τα παραδοσιακά βαρκάκια(luzzu). Το απόγευμα μεταφορά στην Βαλλέττα , για μια τελευταία βόλτα Μεταφορά στο αεροδρόμιο για το ταξίδι της επιστροφής μας.

Σημειώσεις:

- Οι τιμές είναι δυναμικές και υπόκεινται συνεχώς σε μεταβολές βάσει, διαθεσιμότητας σε εισιτήρια/ξενοδοχεία και επιβεβαιώνονται με την κράτηση.
- Η ροή του προγράμματος ενδέχεται να διαφοροποιηθεί χωρίς να παραληφθεί κάτι.
- Για την πραγματοποίηση των προαιρετικών εκδρομών απαιτείται ελάχιστη συμμετοχή

Προαιρετικές Υπηρεσίες:

- Προτεινόμενη ταξιδιωτική ασφάλιση Extra I + Covid19: 20€/άτομο, για περισσότερες πληροφορίες πατήστε [εδώ](#).
- Προτεινόμενη ταξιδιωτική ασφάλιση Extra II + Covid19: 25€/άτομο, για περισσότερες πληροφορίες πατήστε [εδώ](#).
- Προαιρετική εκδρομή στο νησί Gozo: Κόστος 40€/ενήλικας, 30€/παιδί

ΠΕΡΙΛΑΜΒΑΝΟΝΤΑΙ:

- Αεροπορικά εισιτήρια με απευθείας ειδικά ναυλωμένες (charter) πτήσεις Universal Air
- Αποσκευές : 1 μικρή χειραποσκευή 8kg + 1 αποσκευή 23κ ανά άτομο
- Διαμονή στο ξενοδοχείο που θα επιλέξετε από τα προτεινόμενα με πρωινό καθημερινά στο ξενοδοχείο
- Μεταφορές - περιηγήσεις σύμφωνα με το πρόγραμμα
- Τοπικός φίλος - επίσημος ξεναγός Μάλτας
- Συνοδός εκδρομής
- Ασφάλεια αστικής ευθύνης

ΔΕΝ ΠΕΡΙΛΑΜΒΑΝΟΝΤΑΙ:

- Φόροι αεροδρομίων G-επίναυλοι καυσίμων (και λοιπά) 145€
- Εισιτήρια εισόδων σε αξιοθέατα
- Δημοτικοί φόροι ξενοδοχείων





**Ikyk Hotel
Ik Collection 3* Plus**

Paceville - St. Julian's

[ΔΕΙΤΕ ΠΛΗΡΟΦΟΡΙΕΣ ΓΙΑ ΤΟ ΞΕΝΟΔΟΧΕΙΟ](#)

[ΤΟΠΟΘΕΣΙΑ ΞΕΝΟΔΟΧΕΙΟΥ ΣΤΟ ΧΑΡΤΗ](#)



CAVALIERI HOTEL 4*

Paceville - St. Julian's

[ΔΕΙΤΕ ΠΛΗΡΟΦΟΡΙΕΣ ΓΙΑ ΤΟ ΞΕΝΟΔΟΧΕΙΟ](#)

[ΤΟΠΟΘΕΣΙΑ ΞΕΝΟΔΟΧΕΙΟΥ ΣΤΟ ΧΑΡΤΗ](#)



ARGENTO 4*

Paceville - St. Julian's

[ΔΕΙΤΕ ΠΛΗΡΟΦΟΡΙΕΣ ΓΙΑ ΤΟ ΞΕΝΟΔΟΧΕΙΟ](#)

[ΤΟΠΟΘΕΣΙΑ ΞΕΝΟΔΟΧΕΙΟΥ ΣΤΟ ΧΑΡΤΗ](#)



GOLDEN TULIP VIVALDI 4*

Paceville - St. Julian's

[ΔΕΙΤΕ ΠΛΗΡΟΦΟΡΙΕΣ ΓΙΑ ΤΟ ΞΕΝΟΔΟΧΕΙΟ](#)

[ΤΟΠΟΘΕΣΙΑ ΞΕΝΟΔΟΧΕΙΟΥ ΣΤΟ ΧΑΡΤΗ](#)



HYATT REGENCY 5*

Paceville - St. Julian's

[ΔΕΙΤΕ ΠΛΗΡΟΦΟΡΙΕΣ ΓΙΑ ΤΟ ΞΕΝΟΔΟΧΕΙΟ](#)

[ΤΟΠΟΘΕΣΙΑ ΞΕΝΟΔΟΧΕΙΟΥ ΣΤΟ ΧΑΡΤΗ](#)



ΑΪΒΑΛΙ & ΣΜΥΡΝΗ

4 ΗΜΕΡΕΣ

ΠΡΟΓΡΑΜΜΑ ΕΚΔΡΟΜΗΣ

1 η ημέρα : Θεσσαλονίκη - Αϊβαλί (690χλμ)

Συγκέντρωση στα γραφεία μας και αναχώρηση στις 06.00πμ. Με ενδιάμεσες στάσεις καθ' οδόν, φθάνουμε στα σύνορα. Τελωνειακός και αστυνομικός έλεγχος και σύντομη στάση στο κατάστημα αφορολογήτων ειδών. Μπαίνοντας στην Ανατολική Θράκη και περνώντας έξω από την Κεσάνη, θα διασχίσουμε την μεγαλύτερη κρεμαστή γέφυρα του κόσμου που φέρει την ονομασία Τσανάκκαλε 1915 και εγκαινιάστηκε στις 18 Μαρτίου 2022. Έχει μήκος 2023μ και ενώνει την Ευρωπαϊκή πλευρά της Τουρκίας με την Ασιατική (Μ. Ασία). Διαμέσου μιας πανέμορφης διαδρομής θα φτάσουμε στο πανέμορφο Αϊβαλί, τις αλλοτινές Κυδωνιές, μέσα σε ένα απέραντο κάμπο από ελαιόδεντρα. Τακτοποίηση στο επιλεγμένο ξενοδοχείο, ελεύθερος χρόνος και διανυκτέρευση.

2 η ημέρα : Αϊβαλί- Μοσχονήσια - Πέργαμος (60+60χλμ)

Πρωινό και αναχωρούμε για να επισκεφθούμε την Αρχαία Πέργαμο, από τις λαμπρότερες πόλεις της αρχαιότητας. Θα δούμε το Ασκληπιείο και την Βασιλική του Αγίου Ιωάννου. Επιστροφή στο Αϊβαλί χρόνος ελεύθερος για γεύμα εξ ιδίων και αργότερα, θα περιηγηθούμε στα γραφικά πέτρινα σοκάκια με τις παλιές σαπωνοποιίες. Θα δούμε τα παλιά χρωματιστά ελληνικά αρχοντικά σπίτια με τις λουλουδιασμένες αυλές τους, που σώζονται ακόμη και κοσμούν το Αϊβαλί. Επίσκεψη στην πάλη ποτέ εκκλησία του Αγ Γεωργίου και στη συνέχεια θα πάμε στον λόφο ΣΕΙΤΑΝ ΣΟΦΡΑΣΙ για μια πανοραμική θέα της πόλης. Ακολουθεί βόλτα στο γραφικό λιμανάκι με τις παραδοσιακές ταβέρνες και επίσκεψη στα πανέμορφα Μοσχονήσια, ένα σύμπλεγμα από 22 μικρά νησάκια διασκορπισμένα στο κόλπο του Αϊβαλιού. Επίσκεψη στον Ανακαινισμένο Ναό των Ταξιαρχών του 1890. Επιστροφή στο Αϊβαλί και διανυκτέρευση.

3 η ημέρα : Αϊβαλί-Φώκαια-Σμύρνη (130+130χλμ)

Μετά το πρωινό αναχώρηση για μια προαιρετική εκδρομή στη Σμύρνη. Πρώτη μας στάση στο γραφικό λιμάνι της Φώκαιας με τη μοναδική ομορφιά που δεν θα μας αφήσει ασυγκίνητους και στη συνέχεια διαμέσου Μενεμένης και Κορδελιού. Έπειτα φθάνουμε στην πολύπαθη και κοσμοπολίτισσά Σμύρνη. Περιήγηση της πόλης όπου θα δούμε το Διοικητήριο με το γραφικό Ρολόι του, τα παλιά ελληνικά αρχοντικά, την ιστορική προκυμαία της, το γραφικό Κορντόν και τον παλαιό Σιδηροδρομικό Σταθμό. Χρόνος ελεύθερος στη πλούσια αγορά της πόλης, το Κεμέραλι. Επιστροφή στο Αϊβαλί και διανυκτέρευση.

4 η ημέρα : Αϊβαλί -Τσανάκκαλε -Τροία - Θεσσαλονίκη (690 χλμ.)

Μετά το πρωινό μας, επίσκεψη στις αρχαιότητες της μυθικής Τροίας, την πόλη του Πριάμου, όπου θα δούμε ερείπια από την παλιά πόλη και το αντίγραφο του Δουρείου Ίππου. Ξεναγήση στον αρχαιολογικό χώρο με τα αλληπάλληλα στρώματα υπολειμμάτων από τις διάφορες φάσεις ύπαρξης της πόλης. Θα διασχίσουμε τη κρεμαστή γέφυρα για να φθάσουμε στην Καλλιόπολη, γενέτειρα της γνωστής σε όλους μας Σοφίας Βέμπο. Άφιξη στα σύνορα, τελωνειακός έλεγχος και με ενδιάμεσες στάσεις καθ' οδόν, άφιξη αργά το απόγευμα στη Θεσσαλονίκη.



ΑΪΒΑΛΙ & ΣΜΥΡΝΗ



Σημειώσεις:

- Οι τιμές είναι δυναμικές και υπόκεινται συνεχώς σε μεταβολές βάσει, διαθεσιμότητας σε εισιτήρια/ξενοδοχεία και επιβεβαιώνονται με την κράτηση
- Ταξιδεύετε με ταυτότητες νέου τύπου με λατινικούς χαρακτήρες εντός της τελευταίας 10ετίας σύμφωνα με το νέο ΦΕΚ Β' 824/17-02-2023 ή διαβατήριο με εξάμηνη ισχύ. Από 01/01/2023 το Τουρκικό κράτος έχει επιβάλει φόρο διαμονής.
- Το πρόγραμμα είναι δυνατόν να εκτελεστεί και με διαφορετική σειρά, αναλόγως των τοπικών αργιών ή εορτών.
- Τα δωμάτια παραλαμβάνονται μετά τις 14:00μμ

Προαιρετικές Υπηρεσίες:

- Προτεινόμενη ταξιδιωτική ασφάλιση Extra I + Covid19: 20€/άτομο, για περισσότερες πληροφορίες πατήστε [εδώ](#).
- Προτεινόμενη ταξιδιωτική ασφάλιση Extra II + Covid19: 25€/άτομο, για περισσότερες πληροφορίες πατήστε [εδώ](#).

ΠΕΡΙΛΑΜΒΑΝΟΝΤΑΙ:

- Τις μεταφορές με πούλμαν του γραφείου μας.
- Περιηγήσεις που αναφέρονται στο πρόγραμμα. Συνοδό του γραφείου μας.
- Δύο διανυκτερεύσεις στο ξενοδοχείο της επιλογής σας.
- Πρωινό. Ασφάλεια αστικής επαγγελματικής ευθύνης.
- Φ.Π.Α.

ΔΕΝ ΠΕΡΙΛΑΜΒΑΝΟΝΤΑΙ:

- Είσοδοι μουσείων και αρχαιολογικών χώρων, επιπλέον γεύματα, ποτά, αλκοολικά, φιλοδωρήματα και ό,τι αναφέρεται στο πρόγραμμα ως προαιρετικό, προτεινόμενο ή εξ' ιδίων.
- Προαιρετική εκδρομή στη Σμύρνη 15€. Σύνοδο φόρων και λοιπών εξόδων: 10€ κατ' άτομο.
- Ταξιδιωτική Ασφάλιση για COVID-19: Ασφαλιστική κάλυψη για λόγους COVID-19, και κάλυψη ιατρικών εξόδων κατά τη διάρκεια του ταξιδιού αλλα και επιστροφή του 70% των χρημάτων σε περίπτωση νόσησης λόγω του COVID-19, μέχρι και 1ου βαθμού συγγένειας.
- Κόστος 20€ κατ' άτομο.

ΞΕΝΟΔΟΧΕΙΑ / ΤΟΠΟΘΕΣΙΕΣ



Musho 4*

[ΤΟΠΟΘΕΣΙΑ ΞΕΝΟΔΟΧΕΙΟΥ ΣΤΟ ΧΑΡΤΗ](#)



Grand Temizel 5*

[ΔΕΙΤΕ ΠΛΗΡΟΦΟΡΙΕΣ ΓΙΑ ΤΟ ΞΕΝΟΔΟΧΕΙΟ](#)

[ΤΟΠΟΘΕΣΙΑ ΞΕΝΟΔΟΧΕΙΟΥ ΣΤΟ ΧΑΡΤΗ](#)



ΜΙΚΡΑΣΙΑΤΙΚΑ ΠΑΡΑΛΙΑ

5 ΗΜΕΡΕΣ

Τροία - Αϊβαλί - Φώκαια - Σμύρνη -
Πέργαμος - Έφεσος

ΠΡΟΓΡΑΜΜΑ ΕΚΔΡΟΜΗΣ

1 η ημέρα : Θεσσαλονίκη - Αϊβαλί (690χλμ)

Συγκέντρωση στα γραφεία μας και αναχώρηση στις 06.00πμ. Με ενδιάμεσες στάσεις καθ' οδόν, φθάνουμε στα σύνορα. Τελωνειακός και αστυνομικός έλεγχος και σύντομη στάση στο κατάστημα αφορολογητών ειδών. Μπαίνοντας στην Ανατολική Θράκη και περνώντας έξω από την Κεσάνη, θα διασχίσουμε την μεγαλύτερη κρεμαστή γέφυρα του κόσμου που φέρει την ονομασία Τσανάκκαλε 1915 και εγκαινιάστηκε στις 18 Μαρτίου 2022. Έχει μήκος 2023μ και ενώνει την Ευρωπαϊκή πλευρά της Τουρκίας με την Ασιατική (Μ. Ασία). Διαμέσου μιας πανέμορφης διαδρομής θα φτάσουμε στο πανέμορφο Αϊβαλί, τις αθλοτινές Κυδωνιές, μέσα σε ένα απέραντο κάμφο από ελαιόδεντρα. Τακτοποίηση στο επιλεγμένο ξενοδοχείο, ελεύθερος χρόνος και διανυκτέρευση.

2 η ημέρα : Αϊβαλί- Μοσχονήσια- Φώκαια - Σμύρνη (290 χλμ.)

Μετά το πρωινό μας θα περιηγηθούμε στα γραφικά πέτρινα σοκάκια με τις παλιές σαπωνοποιείες. Θα δούμε τα παλιά ελληνικά χρωματιστά αρχοντικά με τις λουλουδιασμένες αυλές τους, που σώζονται ακόμη και κοσμούν το Αϊβαλί. Βόλτα στο γραφικό λιμανάκι με τις παραδοσιακές ταβέρνες και επίσκεψη στα πανέμορφα Μοσχονήσια, ένα σύμπλεγμα από 22 μικρά νησάκια διασκορπισμένα στο κόλπο του Αϊβαλιού. Επίσκεψη στον ανακαινισμένο Ναό των Ταξιαρχών του 1890. Συνεχίζουμε το ταξίδι μας και αναχώρηση για Φώκαια. Στάση στο γραφικό λιμανάκι της με τη μοναδική ομορφιά του που δεν θα μας αφήσει ασυγκίνητους και στη συνέχεια διαμέσου Μενεμένης και Κορδελιού, φθάνουμε στην πολύπαθη και κοσμοπολίτισσα Σμύρνη. Τακτοποίηση στο ξενοδοχείο, ελεύθερος χρόνος και δείπνο.

3 η ημέρα : Έφεσος – Κουσάντασι – Σμύρνη (95+95 χλμ.)

Μετά το πρωινό θα κατευθυνθούμε νότια, στην καρδιά της Αρχαίας Ιωνίας. Θα επισκεφθούμε την Αρχαία Έφεσο. Η αρχαία Έφεσο αποτέλεσε για πάνω από 1000 χρόνια μια μεγαλούπολη του ελληνισμού. Πατρίδα του φιλόσοφου Ηράκλειτου ήταν γνωστή σε όλο τον αρχαίο κόσμο για την λατρεία της Εφεσίας Αρτέμιδος. Τα πρώτα χριστιανικά χρόνια ήταν ήδη μεγάλη πόλη και αναφέρεται στις γνωστές προς Εφεσίους επιστολές του αποστόλου Παύλου και ως μία από τις Επτά Εκκλησίες της Αποκάλυψης. Στον αρχαιολογικό χώρο θα δούμε το Βουλευτήριο, το Πρυτανείο, την Δημόσια Αγορά, το Νυμφαίο, την Βιβλιοθήκη του Κέλσου, το θέατρο, το Γυμνάσιο και το Στάδιο. Συνεχίζουμε για το κοσμοπολίτικο θέρετρο Κουσάντασι. Ελεύθερος χρόνος στην πλούσια αγορά του και γεύμα εξ ιδίων σε παραθαλάσσια ταβέρνα. Επιστροφή στην Σμύρνη και δείπνο.

4 η ημέρα : Σμύρνη-Πέργαμος-Αϊβαλί (150 χλμ.)

Πρωινό και μια τελευταία περιήγηση της πόλης όπου θα δούμε το Διοικητήριο με το γραφικό Ρολόι του, τα παλιά ελληνικά αρχοντικά, την ιστορική προκυμαία της, το Κορντόν και τον παλιό Σιδηροδρομικό Σταθμό. Χρόνος ελεύθερος στη πλούσια αγορά της πόλης, το Κεμέραλι. Στη συνέχεια αναχωρούμε για να επισκεφθούμε την Αρχαία Πέργαμο, μία από τις λαμπρότερες πόλεις της αρχαιότητας. Ξενάγηση στο Ασκήπαιο, την Βασιλική του Αγίου Ιωάννου, την Κόκκινη Αυλή. Στάση για γεύμα εξ ιδίων και συνεχίζουμε με γεμάτες όμορφες αναμνήσεις για το Αϊβαλί. Τακτοποίηση στο ξενοδοχείο και δείπνο.

5 η ημέρα : Αϊβαλί -Τσανάκκαλε -Τροία - Θεσσαλονίκη (690 χλμ.)

Μετά το πρωινό μας, επίσκεψη στις αρχαιότητες της μυθικής Τροίας, την πόλη του Πριάμου, όπου θα δούμε ερείπια από την παλιά πόλη και το αντίγραφο του Δουρείου Ίππου. Ξενάγηση στον αρχαιολογικό χώρο με τα αλληπαλά στρώματα υπολειμμάτων από τις διάφορες φάσεις ύπαρξης της πόλης. Θα διασχίσουμε τη κρεμαστή γέφυρα για να φθάσουμε στην Καλλιόπη, γενέτειρα της γνωστής σε όλους μας Σοφίας Βέμπο. Άφιξη στα σύνορα, τελωνειακός έλεγχος και με ενδιάμεσες στάσεις καθ' οδόν, άφιξη αργά το απόγευμα στη Θεσσαλονίκη.



ΜΙΚΡΑΣΙΑΤΙΚΑ ΠΑΡΑΛΙΑ



Σημειώσεις:

- Οι τιμές είναι δυναμικές και υπόκεινται συνεχώς σε μεταβολές βάσει, διαθεσιμότητας σε εισιτήρια/ξενοδοχεία και επιβεβαιώνονται με την κράτηση
- Ταξιδεύετε με ταυτότητες νέου τύπου με λατινικούς χαρακτήρες εντός της τελευταίας 10ετίας σύμφωνα με το νέο ΦΕΚ Β' 824/17-02-2023 ή διαβατήριο με εξάμηνη ισχύ.
- Από 01/01/2023 το Τουρκικό κράτος έχει επιβάλει φόρο διαμονής.
- Το πρόγραμμα είναι δυνατόν να εκτελεστεί και με διαφορετική σειρά, αναλόγως των τοπικών αργιών ή εορτών.
- Τα δωμάτια παραλαμβάνονται μετά τις 14:00μμ

Προαιρετικές Υπηρεσίες:

- Προτεινόμενη ταξιδιωτική ασφάλιση Extra I + Covid19: 20€/άτομο, για περισσότερες πληροφορίες πατήστε [εδώ](#).
- Προτεινόμενη ταξιδιωτική ασφάλιση Extra II + Covid19: 25€/άτομο, για περισσότερες πληροφορίες πατήστε [εδώ](#).

ΠΕΡΙΛΑΜΒΑΝΟΝΤΑΙ:

- Μεταφορές - μετακινήσεις με σύγχρονο υπερυψωμένο λεωφορείο, που καλύπτει όλες τις προδιαγραφές για ένα άνετο και ασφαλές ταξίδι.
- Τις διανυκτερεύσεις στα επιλεγμένα ξενοδοχεία.
- Ημιδιατροφή (πρωινό και δείπνο καθημερινά στα ξενοδοχεία).
- Τις ξεναγήσεις περιηγήσεις όπως αναφέρονται στο πρόγραμμα.
- Συνοδό αρχηγό του γραφείου μας.
- Τοπικό ξεναγό.
- Ασφάλεια αστικής ευθύνης.
- Τα ακτοπλοϊκά εισιτήρια, Μάδυτος - Τσανάκκαλε και αντίστροφα.

ΔΕΝ ΠΕΡΙΛΑΜΒΑΝΟΝΤΑΙ:

- Είσοδοι μουσείων και αρχαιολογικών χώρων, επιπλέον γεύματα, ποτά, αχθοφορικά, φιλοδωρήματα και ό,τι αναφέρεται στο πρόγραμμα ως προαιρετικό, προτεινόμενο ή εξ' ιδίων. Σύνολο φόρων και λοιπών εξόδων: 15€ κατ' άτομο.
- Ταξιδιωτική Ασφάλιση για COVID-19: Ασφαλιστική κάλυψη για λόγους COVID-19, και κάλυψη ιατρικών εξόδων κατά τη διάρκεια του ταξιδιού αλλιά και επιστροφή του 70% των χρημάτων σε περίπτωση νόσησης λόγω του COVID-19, μέχρι και 1ου βαθμού συγγένειας. Κόστος 20€ κατ' άτομο.

ΞΕΝΟΔΟΧΕΙΑ / ΤΟΠΟΘΕΣΙΕΣ



Grand Temizel 5*

[ΔΕΙΤΕ ΠΛΗΡΟΦΟΡΙΕΣ ΓΙΑ ΤΟ ΞΕΝΟΔΟΧΕΙΟ](#)
[ΤΟΠΟΘΕΣΙΑ ΞΕΝΟΔΟΧΕΙΟΥ ΣΤΟ ΧΑΡΤΗ](#)



Armis 4*

[ΔΕΙΤΕ ΠΛΗΡΟΦΟΡΙΕΣ ΓΙΑ ΤΟ ΞΕΝΟΔΟΧΕΙΟ](#)
[ΤΟΠΟΘΕΣΙΑ ΞΕΝΟΔΟΧΕΙΟΥ ΣΤΟ ΧΑΡΤΗ](#)



ΒΟΥΔΑΠΕΣΤΗ ΒΙΕΝΝΗ

5 ΗΜΕΡΕΣ

ΒΟΥΔΑΠΕΣΤΗ - ΗΜΕΡΗΣΙΑ ΕΚΔΡΟΜΗ ΣΤΗ
ΒΙΕΝΝΗ - ΚΡΟΥΑΖΙΕΡΑ ΔΟΥΝΑΒΗ - ΑΓΙΟΣ
ΑΝΔΡΕΑΣ - ΝΗΣΙ ΤΗΣ ΜΑΡΓΑΡΙΤΑΣ

ΠΡΟΓΡΑΜΜΑ ΕΚΔΡΟΜΗΣ

1 +2 η ημέρα : ΑΝΑΧΩΡΗΣΗ - ΒΟΥΔΑΠΕΣΤΗ - BY NIGHT & ΚΡΟΥΑΖΙΕΡΑ ΔΟΥΝΑΒΗ

Αναχώρηση από τα γραφεία μας στη Θεσσαλονίκη, στις 21.30 για τα σύνορα. Κάνοντας τις απαραίτητες στάσεις στην μεγάλη μας διαδρομή, περνώντας από Σκόπια και Βελιγράδι, φτάνουμε στην πανέμορφη πρωτεύουσα της Ουγγαρίας, την Βουδαπέστη. Τακτοποίηση στο ξενοδοχείο, ξεκούραση και για το βράδυ σας προτείνουμε να συμμετέχετε στο by night που οργανώνουμε για να επισκεφτούμε τα σημαντικότερα αξιοθέατα εντυπωσιακά φωτισμένα. Στο τέλος θα απολαύσετε μια κρουαζιέρα με ποτό στο Δούναβη για να δείτε τα εντυπωσιακά κτίρια της Βούδας και της Πέστης.

3 η ημέρα : ΒΟΥΔΑΠΕΣΤΗ - ΠΕΡΙΗΓΗΣΗ ΠΟΛΗΣ - ΑΓΙΟΣ ΑΝΔΡΕΑΣ

Πρόγευμα και αναχώρηση για επίσκεψη στα περίφημα παραδουνάβια χωριά της Ουγγαρίας. Στην εκδρομή μας κατά μήκος του Δούναβη θα επισκεφθούμε το γραφικό χωριό Αγ. Ανδρέας, τόπος πολλών φημισμένων καλλιτεχνών. Εδώ μπορείτε να αγοράσετε κρυστάλλα και πορσελιάνες σε πολύ καλές τιμές. Θα επιστρέψουμε στη Βουδαπέστη για τη ξενάγηση της πόλης. Θα δούμε την Πλατεία των Ηρώων, με το μνημείο της Χίλιετηρίδας, τον καθεδρικό ναό του Αγ. Στεφάνου, θα θαυμάσουμε τη λεωφόρο της Δημοκρατίας με τα καλοδιατηρημένα κτίρια και το ογκώδες σε ρυθμό μπαρόκ Κοινοβούλιο. Έπειτα θα περάσουμε στη Βούδα από τη Γέφυρα των Λεόντων. Στο λόφο των Ψαράδων θα δούμε τα κάστρα και την εκκλησία του Ματίας, στην οποία γινόταν οι στέψεων βασιλέων. Από το λόφο του Γκέλερτ θα έχουμε μία πανοραμική θέα της Βούδας και της Πέστης, θα δούμε το άγαλμα της ελευθερίας και το κάστρο, την Τσιταντέλλα. Τέλος θα κλείσουμε με επίσκεψη στο περίφημο νησί της Μαργαρίτας. Χρόνος ελεύθερος στην πόλη και επιστροφή στο ξενοδοχείο. Το βράδυ σας προτείνουμε διασκέδαση σε παραδοσιακή ταβέρνα με τσιγγάνικα βιολιά.

4 η ημέρα : ΗΜΕΡΗΣΙΑ ΕΚΔΡΟΜΗ ΣΤΗ ΒΙΕΝΝΗ

Πρωινό και αναχώρηση για προαιρετική εκδρομή στην πόλη της Βιέννης. Θα θαυμάσουμε το ανάκτορο Μπελβεντέρε, του Ευγενίου της Σαβοΐας, σήμερα γκαλερί και Μουσείο Μοντέρνας Τέχνης. Θα περιηγηθούμε με το λεωφορείο στην περίφημη Ρίνγκ Στράσε (δακτύλιος του ιστορικού κέντρου), όπου θα δούμε το Ανάκτορο του Χόφμπουργκ, τα δίδυμα Μουσεία Ιστορίας της Τέχνης και Φυσικής Ιστορίας, το Πανεπιστήμιο, το τετράγωνο των Μουσείων, το Κοινοβούλιο, το Δημαρχείο, το παλιό Αυτοκρατορικό Θέατρο, την Όπερα, τους Ναούς του Καρόλου του Βορομαίου και την Φότιφ Κίρχε. Έπειτα θα δούμε το παλάτι του Σένμπρου,

τοθερινό ανάκτορο της Μαρίας Θηρεσίας και των Αψβούργων, με τους υπέροχους κήπους, και στη συνέχεια θα περπατήσουμε στην Ελληνική γειτονιά με την ελληνορθόδοξη Εκκλησία της Αγίας Τριάδας και θα καταλήξουμε στον Καθεδρικό Ναό του Αγίου Στεφάνου. Χρόνος ελεύθερος στην μελωδική πόλη. Το απόγευμα επιστροφή στην Βουδαπέστη.

5 η ημέρα : ΒΟΥΔΑΠΕΣΤΗ - ΕΠΙΣΤΡΟΦΗ

Νωρίς τα ξημερώματα παίρνουμε πρωινό σε πακέτο και αναχωρούμε για την επιστροφή. Περνώντας τα σύνορα και κάνοντας τις απαραίτητες στάσεις για καφέ και φαγητό, φτάνουμε αργά το βράδυ στην πόλη μας.



ΒΟΥΔΑΠΕΣΤΗ ΒΙΕΝΝΗ



Σημειώσεις:

- Οι τιμές είναι δυναμικές και υπόκεινται συνεχώς σε μεταβολές βάσει, διαθεσιμότητας σε εισιτήρια/ξενοδοχεία και επιβεβαιώνονται με την κράτηση
- Οι τιμές είναι δυναμικές και υπόκεινται συνεχώς σε μεταβολές βάσει, διαθεσιμότητας σε εισιτήρια/ξενοδοχεία και επιβεβαιώνονται με την κράτηση.
- Η ροή του προγράμματος ενδέχεται να διαφοροποιηθεί χωρίς να παραληφθεί κάτι.
- Για την πραγματοποίηση των προαιρετικών εκδρομών απαιτείται ελάχιστη συμμετοχή.

Προαιρετικές Υπηρεσίες:

- Προτεινόμενη ταξιδιωτική ασφάλιση Extra I + Covid19: 20€/άτομο, για περισσότερες πληροφορίες πατήστε [εδώ](#).
- Προτεινόμενη ταξιδιωτική ασφάλιση Extra II + Covid19: 25€/άτομο, για περισσότερες πληροφορίες πατήστε [εδώ](#).
- Προαιρετική ημερήσια εκδρομή στη Βιέννη: Ενήλικες 35€ / Παιδιά 2-16 20€
- By night και Κρουαζιέρα στο Δούναβη με ποτό 20€
- Διασκέδαση σε ταβέρνα με τσιγγάνικα βιολιό 35€-40€
- Βουδαπέστη By night: Ενήλικες: 15€ / Παιδιά 2-16: 10€

ΠΕΡΙΛΑΜΒΑΝΟΝΤΑΙ:

- Μετακινήσεις και περιηγήσεις με λεωφορείο το οποίο πληροί όλες τις προδιαγραφές για άνετο και ασφαλές ταξίδι
- Δύο έμπειροι οδηγοί
- σε όλη τη διάρκεια της εκδρομής
- Διαμονή στο ξενοδοχείο της επιλογής σας
- Πρωινό σε μπουφέ καθημερινά στο ξενοδοχείο
- Αρχηγός - συνοδός του γραφείου
- Ασφάλεια αστικής ευθύνης

ΔΕΝ ΠΕΡΙΛΑΜΒΑΝΟΝΤΑΙ:

- Είσοδοι σε αξιοθέατα.
- Σύνολο φόρων, checkpoint, δημοτικοί φόροι ξενοδοχείων 15€ ανά άτομο.

ΞΕΝΟΔΟΧΕΙΑ / ΤΟΠΟΘΕΣΙΣ



GLORIA HOTEL 3*

[ΔΕΙΤΕ ΠΛΗΡΟΦΟΡΙΕΣ ΓΙΑ ΤΟ ΞΕΝΟΔΟΧΕΙΟ](#)
[ΤΟΠΟΘΕΣΙΑ ΞΕΝΟΔΟΧΕΙΟΥ ΣΤΟ ΧΑΡΤΗ](#)



VERDI GRAND HOTEL 4*

[ΔΕΙΤΕ ΠΛΗΡΟΦΟΡΙΕΣ ΓΙΑ ΤΟ ΞΕΝΟΔΟΧΕΙΟ](#)
[ΤΟΠΟΘΕΣΙΑ ΞΕΝΟΔΟΧΕΙΟΥ ΣΤΟ ΧΑΡΤΗ](#)



HOTEL LEONARDO 4*

[ΔΕΙΤΕ ΠΛΗΡΟΦΟΡΙΕΣ ΓΙΑ ΤΟ ΞΕΝΟΔΟΧΕΙΟ](#)
[ΤΟΠΟΘΕΣΙΑ ΞΕΝΟΔΟΧΕΙΟΥ ΣΤΟ ΧΑΡΤΗ](#)



ΠΑΝΟΡΑΜΑ

ΑΛΣΑΤΙΑΣ ΜΕΛΑΝΑΣ ΔΡΥΜΟΣ
ΛΟΥΞΕΜΒΟΥΡΓΟ

5 ΗΜΕΡΕΣ

ΦΡΑΝΚΦΟΥΡΤΗ - ΧΑΙΔΕΛΒΕΡΓΗ -
ΣΤΡΑΣΒΟΥΡΓΟ - ΔΡΟΜΟΣ ΤΟΥ ΚΡΑΣΙΟΥ
ΚΡΟΥΑΖΙΕΡΑ ΣΤΟΝ ΠΟΤΑΜΟ ΙΛΛ -
ΛΟΥΞΕΜΒΟΥΡΓΟ - ΦΡΑΙΜΠΟΥΡΓΚ

ΠΡΟΓΡΑΜΜΑ ΕΚΔΡΟΜΗΣ

1^η ημέρα : ΠΤΗΣΗ ΓΙΑ ΦΡΑΝΚΦΟΥΡΤΗ - ΧΑΙΔΕΛΒΕΡΓΗ - ΣΤΡΑΣΒΟΥΡΓΟ

Συγκέντρωση στο αεροδρόμιο "Μακεδονία" στις 06:00 και αναχώρηση με απευθείας πτήση για Φρανκφούρτη. Άφιξη στην «οικονομική πρωτεύουσα» της Ευρώπης, επιβίβαση στο πούλμαν, για να ξεκινήσουμε την πανοραμική ξενάγηση της πόλης. Αν και σήμερα είναι ευρέως γνωστή ως η έδρα της Ευρωπαϊκής Κεντρικής Τράπεζας, η Φρανκφούρτη υπήρξε (και είναι ακόμα) η πόλη του σπουδαίου Γκαίτε, συγγραφέα του θρυλικού Φάουστ και κορυφαία ίσως φυσιογνωμία των γερμανικών γραμμάτων.

Εδώ θα υπάρχει ελεύθερος χρόνος στη διάθεσή σας για μια βόλτα όπου μεταξύ άλλων μπορείτε να δείτε τον Καθεδρικό ναό όπου στέφονταν οι αυτοκράτορες της Αγίας Ρωμαϊκής Αυτοκρατορίας, τον Άγιο Παύλο που θεωρείται κοιτίδα της γερμανικής δημοκρατίας, την κεντρική πλατεία Ρέμερ (Römer) και την Σιδηρά Γέφυρα (Eiserner Steg) με την αρχαιοελληνική επιγραφή και τα χιλιάδες... λουκέτα των ερωτευμένων. Στη συνέχεια θα αναχωρήσουμε για την παραμυθένια Χαϊδελβέργη, έδρα του παλαιότερου πανεπιστημίου της Γερμανίας, χτισμένη στις όχθες του ποταμού Νέκαρ. Θα περπατήσουμε στο πεζοδρομημένο ιστορικό της κέντρο, στη Χάουπτ Στράσε (Hauptstrasse), που θεωρείται ο μεγαλύτερος πεζόδρομος της Γερμανίας με μήκος 1,6 χλμ. Θα θαυμάσουμε μεσαιωνικές και νεότερης περιόδου εκκλησίες, όπως αυτή του Αγίου Πνεύματος και αυτή των Ιησουιτών. Στην πόλη επίσης εντυπωσιάζουν η λεγόμενη «φυλακή των φοιτητών», ο «πύργος των μαγισσών», τμήμα του μεσαιωνικού οχυρωματικού τείχους, το ξενοδοχείο Zum Ritter, από το 1592, το παλιό πανεπιστήμιο της πόλης και η γέφυρα που ενώνει την πόλη με την απέναντι όχθη. Τέσσερις γέφυρες στεφανώνουν τις όχθες του Νέκαρ, με την Παλιά Γέφυρα (Altebrücke) να είναι μακράν η ωραιότερη. Όσοι επιθυμούν μπορούν να ακολουθήσουν τον συνοδό και να περάσουν στην απέναντι πλευρά της πόλης για να περπατήσουν στο περίφημο Μονοπάτι των Φιλοσόφων (Philosophenweg), ένα γραφικό και καταπράσινο καθντερίμι όπου συνήθιζαν στα χρόνια της Ρομαντικής περιόδου να περιδιαβαίνουν καθηγητές και φιλόσοφοι του πανεπιστημίου. Στον λόφο πάνω από την Παλιά Πόλη δεσπόζει το Κάστρο (προαιρετική ανάβαση) από όπου απολαμβάνει κανείς την καλύτερη θέα στην πόλη, με τα κωδωνοστάσια και τις στέγες των σπιτιών. Νωρίς το απόγευμα θα αναχωρήσουμε για το Στρασβούργο, τακτοποίηση στα ξενοδοχεία και χρόνος ελεύθερος για μια πρώτη βραδινή βόλτα.

2^η ημέρα : ΣΤΡΑΣΒΟΥΡΓΟ - ΠΕΡΙΗΓΗΣΗ ΠΟΛΗΣ - ΚΡΟΥΑΖΙΕΡΑ ΣΤΟΝ ΠΟΤΑΜΟ ΙΛΛ

Πρωινό και θα ξεκινήσουμε την ξενάγηση μας, στην πόλη που μοιάζει περισσότερο με πρωτεύουσα της Ευρώπης παρά με παλιά πόλη της Αλσατίας. Το ιστορικό κέντρο, ονομαζόμενο "Petite France" (Μικρή Γαλλία), χαρακτηρίστηκε ως "αξιοθέατο παγκόσμιας κληρονομιάς" από την UNESCO το 1988. Διαθέτει τη ζωντάνια μιας πανεπιστημιούπολης, εξαιτίας του πανεπιστημίου του Στρασβούργου που ιδρύθηκε το 1566. Θα περπατήσουμε στην παλιά πόλη, γεμάτη γραφικά σπιτάκια με ξύλο και χρώμα, όπου δεσπόζει ο καθεδρικός ναός της Παναγίας του Στρασβούργου. Αξίζει να θαυμάσετε το αστρονομικό ρολόι και τα βιτρώ του 12ου αιώνα. Στην πλατεία Σατό δίπλα στον καθεδρικό, βρίσκεται ο πύργος των Ροάν του 18ου αιώνα, άλλοτε οικία του αρχιεπισκόπου, που σήμερα στεγάζει τα κυριότερα μουσεία της πόλης, το μουσείο Καλών Τεχνών, το Μουσείο Διακοσμητικών Τεχνών και Αρχαιολογίας και την οικία Καμερζέλ. Το μεσημέρι σας προτείνουμε εξερεύνηση της πόλης με πλοίο: Ένας από τους πιο ρομαντικούς τρόπους να ανακαλύψετε τις ομορφιές της πόλης, διαπλέοντας τον ποταμό Ιλλ, σε μια κρουαζιέρα 75 λεπτών. Θα γνωρίσετε όλο το ιστορικό κέντρο, θα απολαύσετε πανοραμικά τα κτίρια της συνοικίας Petite France, τα παραδοσιακά σπίτια κατά μήκος του ποταμού, τις σκεπαστές γέφυρες, τη γερμανική συνοικία και τα εντυπωσιακά υπεράσχυρα κτίρια του Ευρωκοινοβουλίου. Το βράδυ σας προτείνουμε μια βόλτα ελεύθερος χρόνος στους πεζόδρομους της πόλης για καφέ ή φαγητό στα εξαιρετικά αλσατικά εστιατόρια.

3^η ημέρα : ΣΤΡΑΣΒΟΥΡΓΟ - ΔΡΟΜΟΣ ΤΟΥ ΚΡΑΣΙΟΥ - ΡΙΜΠΩΒΙΛ- ΕΓΚΙΣΧΑΙΜ - ΚΟΛΜΑΡ

Σήμερα η μέρα μας επιφυλάσσει μια ολόκληρη εκδρομή στους «Δρόμους του Κρασιού» της Αλσατίας. Μετά το πρωινό μας λοιπόν αναχωρούμε για τα μικρά χωριά γύρω από το Στρασβούργο με πρώτη στάση μας το κουκλίστικο Ριμπωβίλ (Ribeauville), στις πλαγιές των Βοσγίων Λόφων. Ολόκληρη η περιοχή όπου βρισκόμαστε ζει και αναπνέει για την οιοκαλλιέργεια, όπως μαρτυρούν και οι απέραντοι αμπελώνες που αντικρίζουμε, όπως και οι άφθονοι συνεταιρισμοί που φέρνουν κοντά τους παραγωγούς της περιοχής. Το κλίμα άηλωσε της περιοχής, με τους Βοσγίους λόφους από τη μια μεριά και τον Μέλανα Δρυμό από την άλλη, είναι εξαιρετικά ευνοϊκό για τις καλλιέργειες και η Αλσατία το έχει εκμεταλλευτεί στο έπακρο. Ένα από τα πιο φημισμένα αλσατικά κρασιά είναι το λεγόμενο «ρίσλινγκ» (Riesling), ένα ξηρό κρασί που αξίζει να δοκιμάσετε. Θα κάνουμε επίσης μια στάση στο γραφικό χωριό του Έγκισχαιμ (Eguisheim) πριν συνεχίσουμε τη διαδρομή μας μέχρι την Κολμάρ (Colmar), το «στολίδι της Αλσατίας» και αδιαμφισβήτητη κορωνίδα των Δρόμων του Κρασιού. Με μια βόλτα στο παραμυθένιο ιστορικό κέντρο της πόλης θα δούμε τον Καθεδρικό ναό, τη συνοικία Μικρή Βενετία που διασχίζει ο Λαχ, παραπόταμος του Ιλλ, καθώς και το σπίτι του γλιπτή Φρεντερίκ Μπαρτολντί (Frédéric Bartholdi)· αν το όνομά του δεν σας λέει πολλά, είναι εκείνος που φιλοτέχνησε το Άγαλμα της Ελευθερίας που το γαλλικό κράτος δώρισε στις Ηνωμένες Πολιτείες! Στον ελεύθερο χρόνο σας στην Κολμάρ μπορείτε να τιμήσετε τα εστιατόρια της Σκεπαστής Αγοράς, πριν επιβιβαστούμε στο πούλμαν για την επιστροφή μας στο Στρασβούργο.

4^η ημέρα : ΣΤΡΑΣΒΟΥΡΓΟ - ΛΟΥΞΕΜΒΟΥΡΓΟ

Πρόγευμα και νωρίς το πρωί αναχώρηση για ημερήσια προαιρετική εκδρομή στο Λουξεμβούργο, μια χώρα από τις μικρότερες και πλουσιότερες του κόσμου, που μοιάζει να βγήκε από παραμύθι με βασιλιάδες, ιππότες με κάστρα, παλάτια, υπόγεια καταφύγια, λιθόστρωτα σοκάκια και παμπάλια κτίρια που κοσμούν το ιστορικό κέντρο. Έδρα πολλών ευρωπαϊκών οργανισμών, το Μεγάλο Δουκάτο του Λουξεμβούργου όπως είναι ολόκληρο το όνομά του, συνορεύει με το Βέλγιο, τη Γαλλία και τη

ΠΑΝΟΡΑΜΑ ΑΛΣΑΤΙΑΣ



Γερμανία. Η πρωτεύουσα μοιάζει με κινηματογραφικό σκηνικό έτσι όπως είναι χτισμένη στη συμβολή των ποταμών Αλζέτ και Πετρίζ. Στην παλιά οχυρωματική πόλη, διασώζονται μέχρι σήμερα η ρωμαϊκή οχύρωση, ο Καθεδρικός ναός και το δουκικό ανάκτορο. Θα δούμε τα μεσαιωνικά τείχη και τους πυργίσκους τους, το παλάτι, την αρχαιότερη εκκλησία, την Ευρωπαϊκή συνοικία τον Καθεδρικό Ναό και το εμπορικό κέντρο. Χρόνος ελεύθερος για βόλτες ή αγορές. Επιβίβαση στο πούλμαν και επιστροφή στο Στρασβούργο.

5η ημέρα : ΣΤΡΑΣΒΟΥΡΓΟ - ΦΡΑΙΜΠΟΥΡΓΚ - BADEN BADEN - ΠΤΗΣΗ ΕΠΙΣΤΡΟΦΗΣ

Η τελευταία μέρα του ταξιδιού έφτασε όμως η πτήση της επιστροφής είναι αργά το απόγευμα οπότε έχουμε χρόνο να δούμε ακόμη 2 υπέροχα μέρη. Πρώτη μας επίσκεψη η φοιτητούπολη του Φράιμπουργκ, η πόλη όπου

άφησε την τελευταία του πνοή ο μεγάλος Έλληνας συγγραφέας Νίκος Καζαντζάκης. Θα δούμε μεταξύ άλλων το χαρακτηριστικό μεσαιωνικό καθεδρικό ναό στην κεντρική πλατεία, το Δημαρχείο και το παλιό Πανεπιστήμιο. Επόμενη επίσκεψη το Baden Baden η πόλη είναι χτισμένη σε ρυθμό Μπαρόκ. Καταπράσινη πόλη που φημίζεται για τα θερμά λουτρά της, που σώζονται από τα Ρωμαϊκά χρόνια. Αξίζει να επισκεφθείτε το Καζίνο για να θαυμάσετε το υπέροχο κτίριο. Χρόνος και γεύμα και βόλτα και το ταξίδι μας ολοκληρώνεται στο αεροδρόμιο της Στουτγκάρδης για να επιβιβαστούμε στο αεροπλάνο για τη πτήση της επιστροφής.

Σημειώσεις:

- Οι τιμές είναι δυναμικές και υπόκεινται συνεχώς σε μεταβολές βάσει, διαθεσιμότητας σε εισιτήρια/ξενοδοχεία και επιβεβαιώνονται με την κράτηση
- Οι τιμές είναι δυναμικές και υπόκεινται συνεχώς σε μεταβολές βάσει, διαθεσιμότητας σε εισιτήρια/ξενοδοχεία και επιβεβαιώνονται με την κράτηση.
- Η ροή του προγράμματος ενδέχεται να διαφοροποιηθεί χωρίς να παραληφθεί κάτι.
- Για την πραγματοποίηση των προαιρετικών εκδρομών απαιτείται ελάχιστη συμμετοχή.

Προαιρετικές Υπηρεσίες:

- Προτεινόμενη ταξιδιωτική ασφάλιση Extra I + Covid19: 20€/άτομο, για περισσότερες πληροφορίες πατήστε [εδώ](#).
- Προτεινόμενη ταξιδιωτική ασφάλιση Extra II + Covid19: 25€/άτομο, για περισσότερες πληροφορίες πατήστε [εδώ](#).
- Ημερήσια εκδρομή στο Λουξεμβούργο: Τιμή ενήλικα 70€, Παιδιά 2-12 50€
- Κρουαζιέρα Στρασβούργου στον ποταμό Λίη 20€

ΠΕΡΙΛΑΜΒΑΝΟΝΤΑΙ:

- Αεροπορικά εισιτήρια με απευθείας πτήσεις της Aegean Airlines
- Αποσκευές : περιλαμβάνεται Ένα προσωπικό αντικείμενο (γυναικεία τσάντα, backpack κλπ) το οποίο πρέπει να χωράει κάτω από το μπροστινό σας κάθισμα και 1 χειραποσκευή έως 8kg .
- * Εφόσον επιθυμείτε ζητήστε μας τιμή για αποσκευή 20 κιλών
- Διαμονή στα ξενοδοχεία που αναγράφονται στον τιμοκατάλογο με πρωινό καθημερινά στο ξενοδοχείο
- Μεταφορές - περιηγήσεις με πολυτελές λεωφορείο σύμφωνα με το πρόγραμμα
- Ασφάλεια αστικής ευθύνης

ΔΕΝ ΠΕΡΙΛΑΜΒΑΝΟΝΤΑΙ:

- Φόροι αεροδρομίων & επίναυλοι καυσίμων (και λοιπά): 165€
- Εισιτήρια σε αξιοθέατα, κρουαζιέρες και προαιρετικές υπηρεσίες
- Φόροι πόλεων & ξενοδοχείων 25€





IBIS STRASBOURG CENTRE HISTORIQUE 3*

[ΔΕΙΤΕ ΠΛΗΡΟΦΟΡΙΕΣ ΓΙΑ ΤΟ ΞΕΝΟΔΟΧΕΙΟ](#)
[ΤΟΠΟΘΕΣΙΑ ΞΕΝΟΔΟΧΕΙΟΥ ΣΤΟ ΧΑΡΤΗ](#)



ORIGAMI HOTEL 4*

[ΔΕΙΤΕ ΠΛΗΡΟΦΟΡΙΕΣ ΓΙΑ ΤΟ ΞΕΝΟΔΟΧΕΙΟ](#)
[ΤΟΠΟΘΕΣΙΑ ΞΕΝΟΔΟΧΕΙΟΥ ΣΤΟ ΧΑΡΤΗ](#)



K HOTEL 3*

[ΔΕΙΤΕ ΠΛΗΡΟΦΟΡΙΕΣ ΓΙΑ ΤΟ ΞΕΝΟΔΟΧΕΙΟ](#)
[ΤΟΠΟΘΕΣΙΑ ΞΕΝΟΔΟΧΕΙΟΥ ΣΤΟ ΧΑΡΤΗ](#)



HOTEL LES VOSGES 4*

[ΔΕΙΤΕ ΠΛΗΡΟΦΟΡΙΕΣ ΓΙΑ ΤΟ ΞΕΝΟΔΟΧΕΙΟ](#)
[ΤΟΠΟΘΕΣΙΑ ΞΕΝΟΔΟΧΕΙΟΥ ΣΤΟ ΧΑΡΤΗ](#)



ΒΟΥΚΟΥΡΕΣΤΙ

ΚΑΡΠΑΘΙΑ - ΠΥΡΓΟΣ ΔΡΑΚΟΥΛΑ

5 ΗΜΕΡΕΣ

ΤΟ "ΠΑΡΙΣΙ ΤΩΝ ΒΑΛΚΑΝΙΩΝ" Ή ΤΟ ΜΙΚΡΟ ΠΑΡΙΣΙ.

ΠΡΟΓΡΑΜΜΑ ΕΚΔΡΟΜΗΣ

1η ημέρα : ΑΝΑΧΩΡΗΣΗ - ΒΟΥΚΟΥΡΕΣΤΙ - ΓΝΩΡΙΜΙΑ ΜΕ ΤΗΝ ΠΟΛΗ

Συγκέντρωση στο σημείο συνάντησης νωρίς το πρωί και αναχώρηση για Προμαχώνα. Περνώντας τα σύνορα και κάνοντας τις απαραίτητες στάσεις φτάνουμε στο Ρούσε. Συνεχίζουμε και περνώντας την Γέφυρα της Φιλίας πάνω από τον Δούναβη, φτάνουμε το απόγευμα στην πανέμορφη πρωτεύουσα της Ρουμανίας για να τακτοποιηθούμε στο ξενοδοχείο. Η διαμονή μας είναι στη καρδιά της πόλης, οπότε μαζί με την συνοδό θα ξεκινήσουμε για μια πρώτη γνωριμία με περιπατητική βραδινή περιήγηση.

2η ημέρα : ΒΟΥΚΟΥΡΕΣΤΙ - ΞΕΝΑΓΗΣΗ ΠΟΛΗΣ - ΣΠΙΤΙ ΤΟΥ ΛΑΟΥ - ROMANIAN ATHENAEUM PRIMAVERI PALACE - ΣΠΙΤΙ ΟΙΚΟΓΕΝΕΙΑΣ ΤΣΑΟΥΣΕΣΚΟΥ - THERME BUCHAREST PARK & SPA

Παίρνουμε ένα καλό πρωινό στο ξενοδοχείο και θα ξεκινήσουμε περιήγηση στην πόλη που αποκαλείται το Παρίσι των Βαλκανίων. Πρώτη μας στάση θα είναι σε ένα από τα κορυφαία αξιοθέατα του Βουκουρεστίου, το περίφημο Μέγαρο του Κοινοβουλίου. Το παλάτι της Βουλής ή αλλιώς "Σπίτι του λαού" παραγγέλθηκε από τον Νικολάε Τσαουσέσκου, τον δικτάτορα της Ρουμανίας και κατασκευάστηκε μεταξύ 1984-1997. Η κατασκευή του ξεκίνησε από το τρελό όνειρο του Τσαουσέσκου και έφτασε να γίνει το μεγαλύτερο κτίριο στην Ευρώπη, 2ο μεγαλύτερο στον κόσμο. Συνεχίζοντας θα δούμε το Ναό της Σωτηρίας του Ρουμανικού Λαού, που όταν αποπερατωθεί θα είναι ο μεγαλύτερος εν λειτουργία Ορθόδοξος Ναός στον κόσμο. Θα επισκεφτούμε το Romanian Athenaeum, το πιο φημισμένο μέγαρο μουσικής της χώρας. Άνοιξε τις πύλες του το 1888 και έκτοτε αποτελεί το σημείο αναφοράς για τα πολιτιστικά δρώμενα της πόλης και φιλοξενεί τη φιλαρμονική ορχήστρα George Enescu... Κτίριο-σύμβολο του εθνικού πολιτισμού με το εντυπωσιακό μαρμάρινο λόμπι, το τεράστιο θόλο πλούσια διακοσμημένο και τις καθηλωτικές τοιχογραφίες που συναντάμε σε λίγα κτίρια στον κόσμο. Η κατασκευή του κτιρίου ολοκληρώθηκε χάρη σε ιδιωτικές δωρεές. Θα συνεχίσουμε την περιήγηση μας στην πόλη, θαυμάζοντας την στρατιωτική Ακαδημία, το συγκρότημα που αποτελεί την έδρα του Ορθόδοξου Πατριαρχείου της Ρουμανίας, το μουσείο του Πυροσβέστη κ.α. Θα επισκεφτούμε το σπίτι της οικογένειας Τσαουσέσκου, γνωστό και ως Ανοιχτάτικο Παλάτι – Primavera Palace. Μια έπαυλη χτισμένο τη δεκαετία του 1960. Διαθέτει συνολικά 30 υπερπολυτελή δωμάτια, επίχρυσα μπάνια, αίθουσα κινηματογράφου, πισίνας, θερμοκήπιο και μεγάλους εντυπωσιακούς κήπους, σε μια

έκταση 14.000 τετραγωνικών μέτρων... Θα καταλήξουμε στο ιστορικό κέντρο του Βουκουρεστίου που σφύζει από ζωή οποιαδήποτε ώρα της ημέρας. Μπορείτε να απολαύσετε το φαγητό, το ποτό ή το γλυκό σας και να θαυμάσετε μοναδικά κτίρια του 19ο αιώνα. Στη συνέχεια, ελάτε μαζί μας προαιρετικά στο Therme Bucharest Park & Spa. Μοιάζει με τροπικό νησί, ένας αληθινός παράδεισος που απέχει μόλις είκοσι λεπτά από το κέντρο της πόλης του Βουκουρεστίου. Ένα πάρκο ευεξίας, χαλάρωσης και διασκέδασης 30.000 τετραγωνικών μέτρων, το οποίο διαθέτει 8 εσωτερικές και εξωτερικές θερμικές πισίνες, γεμάτες με ιαματικό νερό. Εκεί θα βρείτε επίσης τον μεγαλύτερο εσωτερικό και εξωτερικό κήπο της Ρουμανίας με πάνω από 800.000 φυτά και εκατοντάδες είδη δέντρων, στα οποία συμπεριλαμβάνεται η μεγαλύτερη έκταση με πραγματικούς φοίνικες στην Ευρώπη. Το ιαματικό νερό στις πισίνες του συγκροτήματος βγαίνει από βάθος 3.100 μέτρων, ενώ η θερμοκρασία στην ατμόσφαιρα του Therme Bucharest Park κυμαίνεται μόνιμα μεταξύ 29 και 30 βαθμών Κελσίου.

3η ημέρα : ΚΑΡΠΑΘΙΑ ΟΡΗ - ΣΙΝΑΪΑ - ΠΑΛΑΤΙ ΠΕΛΕΣ ΜΠΡΑΝ - ΠΥΡΓΟΣ ΔΡΑΚΟΥΛΑ ΜΠΡΑΣΟΒ - ΜΑΥΡΗ ΕΚΚΛΗΣΙΑ

Μετά το πρωινό αναχωρούμε για ημερήσια προαιρετική εκδρομή στα θρυλικά Καρπάθια. Αφού διασχίσουμε την κοιλάδα του ποταμού Πράχωβα φτάνουμε στη Σινάια, το "μαργαριτάρι των Καρπαθίων". Θα δούμε καθ' οδόν το Μοναστήρι της Σινάια, το 1ο κτίριο που χτίστηκε, και από το οποίο πήρε την ονομασία της η πόλη. Στη συνέχεια θα επισκεφτούμε το παλάτι Πελες, θερινή κατοικία του βασιλιά Καρόλου, του 1ου Βασιλιά της Ρουμανίας. Αναχώρηση για το Μπραβ, όπου θα επισκεφτούμε τον περίφημο Πύργο Μπραβ, γνωστό ως "Πύργο του Δράκουλα", ο οποίος χτίστηκε το 14ο αιώνα ως αμυντικό φρούριο απέναντι σιτισοθωμανικές επιθέσεις. Θα έχουμε ελεύθερο χρόνο για αναμνηστικά σουβενίρ στα αμέτρητα μαγαζάκια. Συνεχίζοντας τον δρόμο μας θα επισκεφτούμε την ιστορική αλλιά και μοναδικής ομορφιάς πόλη Μπρασόβ με την διάσημη γοτθικού ρυθμού Μαύρη εκκλησία της. Επιστροφή στο Βουκουρεστί.

4η ημέρα : ΒΟΥΚΟΥΡΕΣΤΙ - ΕΛΛΗΝΙΚΗ ΕΚΚΛΗΣΙΑ - ΜΟΥΣΕΙΟ ΧΩΡΙΟΥ - HERASTRAU PARK HARD ROCK CAFE - ΜΟΥΣΕΙΟ ΦΥΣΙΚΗΣ ΙΣΤΟΡΙΑΣ - ΕΘΝΙΚΟ ΜΟΥΣΕΙΟ ΤΕΧΝΗΣ - CALEA VICTORIEI - ΕΜΠΟΡΙΚΟ ΚΕΝΤΡΟ ΑΦΙ COTROCENI

Παίρνουμε ένα καλό πρωινό στο ξενοδοχείο και θα ξεκινήσουμε μια ακόμη περιήγηση στην πόλη, για να ανακαλύψουμε σημεία που δεν είδαμε κατά την πρώτη μας περιήγηση. Θα επισκεφτούμε την Ελληνική εκκλησία που θυμίζει Παρθενώνα, θα δούμε την Αψίδα του θριάμβου, εμπνευσμένη από αυτή του Παρισιού και θα φτάσουμε στο Μουσείο του Χωριού. Ένα μουσείο μοναδικό στο είδος του, με περισσότερα από 300 ξύλινα σπίτια, ανεμόμυλους, εκκλησίες και άλλες κατασκευές στις οποίες βλέπουμε την αρχιτεκτονική από όλες τις περιοχές της χώρας. Κάθε ξύλινη κατασκευή έχει προέλευση από διαφορετική περιοχή της χώρας, αναπαριστώντας την ζωή στην ύπαιθρο. Μεταξύ των κτισμάτων μπορεί κανείς να θαυμάσει αγροτόσπιτα, ανεμόμυλους και εκκλησίες, ενώ οι πινακίδες που υπάρχουν σε αυτά, σας ενημερώνουν για τον τόπο προέλευσής και κατασκευής τους. Κατόπιν θα έχουμε ελεύθερο χρόνο να κάνουμε μια όμορφη βόλτα στο Πάρκο Χεραστράου (Herastrau Park), μια τεράστια έκταση πράσινου σε ένα μαγευτικό περιβάλλον, που καταλαμβάνει 1870 στρέμματα, γύρω από την ομώνυμη λίμνη Χεραστράου, η οποία καταλαμβάνει σχεδόν τη μισή έκταση του πάρκου. Υπέροχα γεφυράκια, εξαιρετική θέα και σίγουρα καφεδάκι στο φημισμένο HARD ROCK CAFE. Συνεχίζουμε για να επισκεφτούμε το Μουσείο Φυσικής Ιστορίας, γνωστό και ως Grigore Antipa National Museum of Natural History. Ιδρύθηκε το 1834 και έγινε ένα εμβληματικό μέρος για τους λάτρεις της φύσης από τη Ρουμανία

ΒΟΥΚΟΥΡΕΣΤΙ



και από το εξωτερικό. Τα εκθέματα απεικονίζουν την εξέλιξη της ζωής στη Γη. Η συλλογή του περιλαμβάνει πάνω από 2 εκατομμύρια δείγματα και θεωρείται ως ένα από τα πιο διάσημα και καλά οργανωμένα μουσεία φυσικής ιστορίας στον κόσμο. Συνεχίζουμε στην Calea Victoriei, την «Λεωφόρο νίκης», όπου θα συναντήσουμε πολλή κτίρια και μνημεία, όπως το παλάτι του Κατακουζηνού, την φημισμένη μπιυραρία Carpa, την πλάτεια επανάστασης, το βασιλικό ανάκτορο, και το Εθνικό Μουσείο Ιστορίας της Ρουμανίας. Θα σταματήσουμε στην πλάτεια επανάστασης για τις απαραίτητες φωτογραφίες και θα επισκεφτούμε τα ανάκτορα της βασιλικής οικογένειας, όπου σήμερα φιλοξενούν το Εθνικό Μουσείο Τέχνης στο Βουκουρέστι. Εμείς θα επιλέξουμε την Ευρωπαϊκή Γκαλερί Τέχνης, με έργα των διάσημων καλλιτεχνών, όπως ο Ρέμπραντ, Τizian, Tintoretto, El Greco, Rubens, Ρενουάρ, Μονέ, ο Ντελακρουά. Συνεχίζουμε με το μεγαλύτερο εμπορικό κέντρο της πόλης το Afi Cotroceni. Αγορές, ποικιλία

καταστημάτων, εστιατόρια, καφέ και ένα μεγάλο παγοδρόμιο. Επιστροφή στο ξενοδοχείο και χρόνος ελεύθερος. Για το βράδυ σας προτείνουμε μια βόλτα στην μοναδική κοσμοπολίτικη λεωφόρο, με τα υπέροχα κτίρια, Calea Victoriei.

5^η ημέρα : ΒΟΥΚΟΥΡΕΣΤΙ - ΕΠΙΣΤΡΟΦΗ

Τελευταία μέρα στη Ρουμανική πρωτεύουσα, έχουμε λίγο χρόνο στη διάθεσή μας μετά το πρωινό και ήρθε η ώρα για την επιστροφή. Η διαδρομή γίνεται με τις απαραίτητες στάσεις και αργά το απόγευμα φτάνουμε στην πόλη μας.

Σημειώσεις:

- Οι τιμές είναι δυναμικές και υπόκεινται συνεχώς σε μεταβολές βάσει, διαθεσιμότητας σε εισιτήρια/ξενοδοχεία και επιβεβαιώνονται με την κράτηση
- Οι τιμές είναι δυναμικές και υπόκεινται συνεχώς σε μεταβολές βάσει, διαθεσιμότητας σε εισιτήρια/ξενοδοχεία και επιβεβαιώνονται με την κράτηση.
- Η ροή του προγράμματος ενδέχεται να διαφοροποιηθεί χωρίς να παραληφθεί κάτι.
- Για την πραγματοποίηση των προαιρετικών εκδρομών απαιτείται ελάχιστη συμμετοχή.
- Η περιήγηση στο ΣΠΙΤΙ ΤΟΥ ΛΑΟΥ και στο ROMANIAN ATHENAEUM, πραγματοποιείται εφόσον είναι διαθέσιμα για επίσκεψη από τουριστικά γκρουπ (δεν υπάρχει κάποια εκδήλωση)
- Για την επίσκεψη στο Therme Bucharest Park & Spa είναι υποχρεωτικό να έχετε μαγιό, πετσέτα και παντόφλες.

Προαιρετικές Υπηρεσίες:

- Προτεινόμενη ταξιδιωτική ασφάλιση Extra I + Covid19: 20€/άτομο, για περισσότερες πληροφορίες πατήστε [εδώ](#).
- Προτεινόμενη ταξιδιωτική ασφάλιση Extra II + Covid19: 25€/άτομο, για περισσότερες πληροφορίες πατήστε [εδώ](#).
- Εκδρομή ΣΙΝΑΪΑ-ΜΠΡΑΝ-ΜΠΡΑΣΟΒ-ΠΥΡΓΟΣ ΔΡΑΚΟΥΛΑ / Ενήλικες: 20€, Παιδιά έως 12 ετών: 15€

ΠΕΡΙΛΑΜΒΑΝΟΝΤΑΙ:

- Διαμονή στο ξενοδοχείο της επιλογής σας
- Πρωινό καθημερινά στο ξενοδοχείο
- Σύγχρονο λεωφορείο για την εκτέλεση των περιηγήσεων σύμφωνα με το πρόγραμμα
- Έμπειρος συνοδός του γραφείου καθ' όλη τη διάρκεια του ταξιδιού
- Ασφάλεια αστικής ευθύνης

ΔΕΝ ΠΕΡΙΛΑΜΒΑΝΟΝΤΑΙ:

- Είσοδοι σε αξιοθέατα
- Δημοτικοί φόροι διαμονής 10€ το άτομο





HOTEL AMBASSADOR 4*

[ΔΕΙΤΕ ΠΛΗΡΟΦΟΡΙΕΣ ΓΙΑ ΤΟ ΞΕΝΟΔΟΧΕΙΟ](#)
[ΤΟΠΟΘΕΣΙΑ ΞΕΝΟΔΟΧΕΙΟΥ ΣΤΟ ΧΑΡΤΗ](#)



MERCURE UNIRII 4*

[ΔΕΙΤΕ ΠΛΗΡΟΦΟΡΙΕΣ ΓΙΑ ΤΟ ΞΕΝΟΔΟΧΕΙΟ](#)
[ΤΟΠΟΘΕΣΙΑ ΞΕΝΟΔΟΧΕΙΟΥ ΣΤΟ ΧΑΡΤΗ](#)



NOVOTEL CITY CENTER 4* plus

[ΔΕΙΤΕ ΠΛΗΡΟΦΟΡΙΕΣ ΓΙΑ ΤΟ ΞΕΝΟΔΟΧΕΙΟ](#)
[ΤΟΠΟΘΕΣΙΑ ΞΕΝΟΔΟΧΕΙΟΥ ΣΤΟ ΧΑΡΤΗ](#)



INTERCONTINENTAL 5*

[ΔΕΙΤΕ ΠΛΗΡΟΦΟΡΙΕΣ ΓΙΑ ΤΟ ΞΕΝΟΔΟΧΕΙΟ](#)
[ΤΟΠΟΘΕΣΙΑ ΞΕΝΟΔΟΧΕΙΟΥ ΣΤΟ ΧΑΡΤΗ](#)

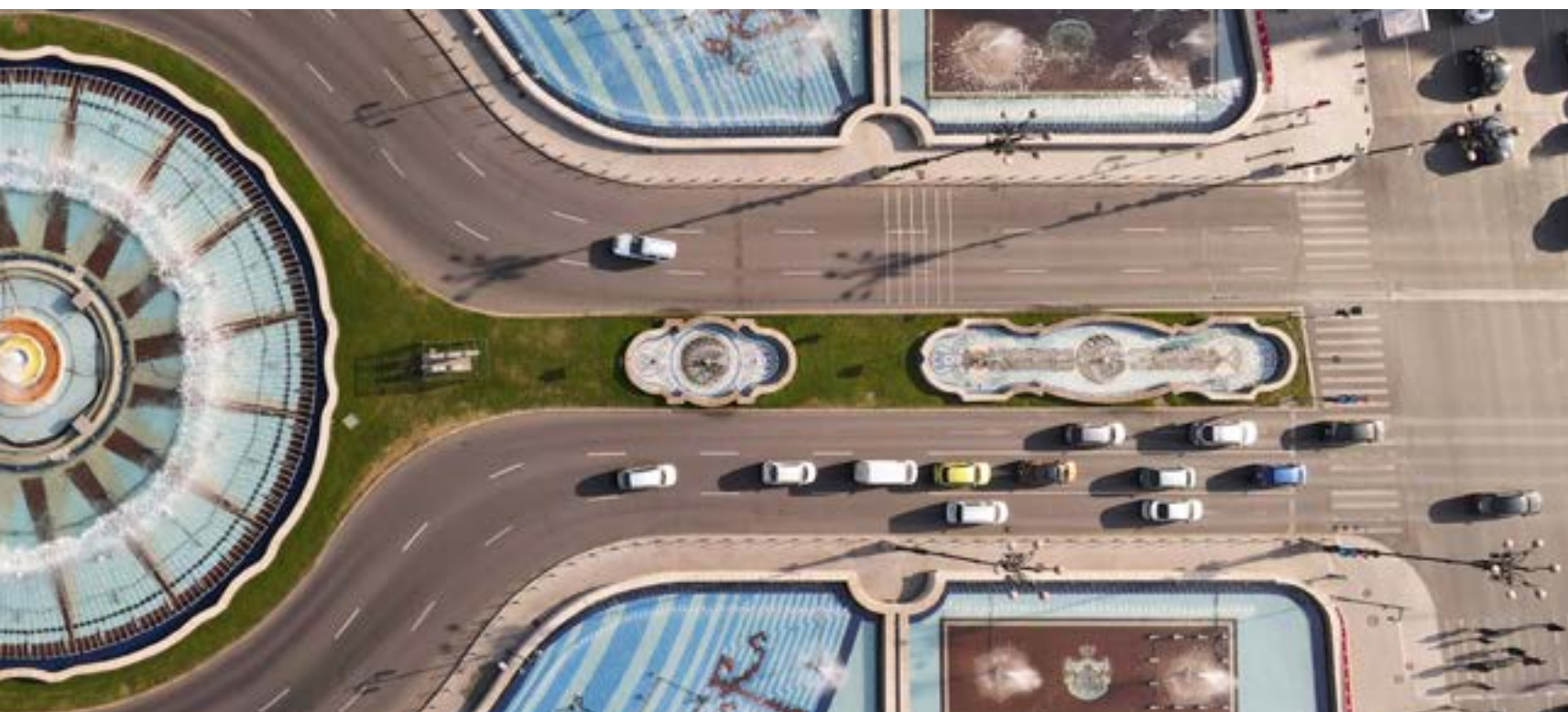

ΒΟΥΚΟΥΡΕΣΤΙ

ΚΑΡΠΑΘΙΑ - ΠΥΡΓΟΣ ΔΡΑΚΟΥΛΑ

4 ΗΜΕΡΕΣ

ΤΟ "ΠΑΡΙΣΙ ΤΩΝ ΒΑΛΚΑΝΙΩΝ" Ή ΤΟ ΜΙΚΡΟ ΠΑΡΙΣΙ.

ΠΡΟΓΡΑΜΜΑ ΕΚΔΡΟΜΗΣ

1η ημέρα : ΑΝΑΧΩΡΗΣΗ - ΒΟΥΚΟΥΡΕΣΤΙ - ΓΝΩΡΙΜΙΑ ΜΕ ΤΗΝ ΠΟΛΗ

Συγκέντρωση στο σημείο συνάντησης νωρίς το πρωί και αναχώρηση για Προμαχώνα. Περνώντας τα σύνορα και κάνοντας τις απαραίτητες στάσεις φτάνουμε στο Ρούσε. Συνεχίζουμε και περνώντας την Γέφυρα της Φιλίας πάνω από τον Δούναβη, φτάνουμε το απόγευμα στην πανέμορφη πρωτεύουσα της Ρουμανίας για να τακτοποιηθούμε στο ξενοδοχείο. Η διαμονή μας είναι στη καρδιά της πόλης, οπότε μαζί με την συνοδό θα ξεκινήσουμε για μια πρώτη γνωριμία με περιπατητική βραδινή περιήγηση.

2η ημέρα : ΒΟΥΚΟΥΡΕΣΤΙ - ΞΕΝΑΓΗΣΗ ΠΟΛΗΣ - ΣΠΙΤΙ ΤΟΥ ΛΑΟΥ - ROMANIAN ATHENAEUM PRIMAVERI PALACE - ΣΠΙΤΙ ΟΙΚΟΓΕΝΕΙΑΣ ΤΣΑΟΥΣΕΣΚΟΥ - THERME BUCHAREST PARK & SPA

Παίρνουμε ένα καλό πρωινό στο ξενοδοχείο και θα ξεκινήσουμε περιήγηση στην πόλη που αποκαλείται το Παρίσι των Βαλκανίων. Πρώτη μας στάση θα είναι σε ένα από τα κορυφαία αξιοθέατα του Βουκουρεστίου, το περίφημο Μέγαρο του Κοινοβουλίου. Το παλάτι της Βουλής ή αλλιώς "Σπίτι του λαού" παραγγέλθηκε από τον Νικολάε Τσαουσέσκου, τον δικτάτορα της Ρουμανίας και κατασκευάστηκε μεταξύ 1984-1997. Η κατασκευή του ξεκίνησε από το τρελό όνειρο του Τσαουσέσκου και έφτασε να γίνει το μεγαλύτερο κτίριο στην Ευρώπη, 2ο μεγαλύτερο στον κόσμο. Συνεχίζοντας θα δούμε το Ναό της Σωτηρίας του Ρουμανικού Λαού, που όταν αποπερατωθεί θα είναι ο μεγαλύτερος εν λειτουργία Ορθόδοξος Ναός στον κόσμο. Θα επισκεφτούμε το Romanian Athenaeum, το πιο φημισμένο μέγαρο μουσικής της χώρας. Άνοιξε τις πύλες του το 1888 και έκτοτε αποτελεί το σημείο αναφοράς για τα πολιτιστικά δρώμενα της πόλης και φιλοξενεί τη φιλαρμονική ορχήστρα George Enescu... Κτίριο-σύμβολο του εθνικού πολιτισμού με το εντυπωσιακό μαρμάρινο λόμπι, το τεράστιο θόλο πλούσια διακοσμημένο και τις καθηλωτικές τοιχογραφίες που συναντάμε σε λίγα κτίρια στον κόσμο. Η κατασκευή του κτιρίου ολοκληρώθηκε χάρη σε ιδιωτικές δωρεές. Θα συνεχίσουμε την περιήγηση μας στην πόλη, θαυμάζοντας την στρατιωτική Ακαδημία, το συγκρότημα που αποτελεί την έδρα του Ορθόδοξου Πατριαρχείου της Ρουμανίας, το μουσείο του Πυροσβέστη κ.α. Θα επισκεφτούμε το σπίτι της οικογένειας Τσαουσέσκου, γνωστό και ως Ανοιχτάτικο Παλάτι – Primavera Palace. Μια έπαυλη χτισμένο τη δεκαετία του 1960. Διαθέτει συνολικά 30 υπερπολυτελή δωμάτια, επίχρυσα μπάνια, αίθουσα κινηματογράφου, πισίνας, θερμοκήπιο και μεγάλους εντυπωσιακούς κήπους, σε μια

έκταση 14.000 τετραγωνικών μέτρων... Θα καταλήξουμε στο ιστορικό κέντρο του Βουκουρεστίου που σφύζει από ζωή οποιαδήποτε ώρα της ημέρας. Μπορείτε να απολαύσετε το φαγητό, το ποτό ή το γλυκό σας και να θαυμάσετε μοναδικά κτίρια του 19ο αιώνα. Στη συνέχεια, ελάτε μαζί μας προαιρετικά στο Therme Bucharest Park & Spa. Μοιάζει με τροπικό νησί, ένας αληθινός παράδεισος που απέχει μόλις είκοσι λεπτά από το κέντρο της πόλης του Βουκουρεστίου. Ένα πάρκο ευεξίας, χαλάρωσης και διασκέδασης 30.000 τετραγωνικών μέτρων, το οποίο διαθέτει 8 εσωτερικές και εξωτερικές θερμικές πισίνες, γεμάτες με ιαματικό νερό. Εκεί θα βρείτε επίσης τον μεγαλύτερο εσωτερικό και εξωτερικό κήπο της Ρουμανίας με πάνω από 800.000 φυτά και εκατοντάδες είδη δέντρων, στα οποία συμπεριλαμβάνεται η μεγαλύτερη έκταση με πραγματικούς φοίνικες στην Ευρώπη. Το ιαματικό νερό στις πισίνες του συγκροτήματος βγαίνει από βάθος 3.100 μέτρων, ενώ η θερμοκρασία στην ατμόσφαιρα του Therme Bucharest Park κυμαίνεται μόνιμα μεταξύ 29 και 30 βαθμών Κελσίου.

3η ημέρα : ΚΑΡΠΑΘΙΑ ΟΡΗ - ΣΙΝΑΪΑ - ΠΑΛΑΤΙ ΠΕΛΕΣ ΜΠΡΑΝ - ΠΥΡΓΟΣ ΔΡΑΚΟΥΛΑ ΜΠΡΑΣΟΒ - ΜΑΥΡΗ ΕΚΚΛΗΣΙΑ

Μετά το πρωινό αναχωρούμε για ημερήσια προαιρετική εκδρομή στα θρυλικά Καρπάθια. Αφού διασχίσουμε την κοιλάδα του ποταμού Πράχωβα φτάνουμε στη Σινάια, το "μαργαριτάρι των Καρπαθίων". Θα δούμε καθ' οδόν το Μοναστήρι της Σινάια, το 1ο κτίριο που χτίστηκε, και από το οποίο πήρε την ονομασία της η πόλη. Στη συνέχεια θα επισκεφτούμε το παλάτι Πελες, θερινή κατοικία του βασιλιά Καρόλου, του 1ου Βασιλιά της Ρουμανίας. Αναχώρηση για το Μπραβ, όπου θα επισκεφτούμε τον περίφημο Πύργο Μπραβ, γνωστό ως "Πύργο του Δράκουλα", ο οποίος χτίστηκε το 14ο αιώνα ως αμυντικό φρούριο απέναντι σιτισθωμανικές επιθέσεις. Θα έχουμε ελεύθερο χρόνο για αναμνηστικά σουβενίρ στα αμέτρητα μαγαζάκια. Συνεχίζοντας τον δρόμο μας θα επισκεφτούμε την ιστορική αλλιά και μοναδικής ομορφιάς πόλη Μπρασόβ με την διάσημη γοτθικού ρυθμού Μαύρη Εκκλησία της. Επιστροφή στο Βουκουρεστί.

4η ημέρα : ΒΟΥΚΟΥΡΕΣΤΙ - ΕΛΛΗΝΙΚΗ ΕΚΚΛΗΣΙΑ - ΜΟΥΣΕΙΟ ΧΩΡΙΟΥ - HERASTRAU PARK HARD ROCK CAFE - ΜΟΥΣΕΙΟ ΦΥΣΙΚΗΣ ΙΣΤΟΡΙΑΣ - ΕΘΝΙΚΟ ΜΟΥΣΕΙΟ ΤΕΧΝΗΣ - CALEA VICTORIEI - ΕΜΠΟΡΙΚΟ ΚΕΝΤΡΟ ΑΦΙ COTROCENI

Παίρνουμε ένα καλό πρωινό στο ξενοδοχείο και θα ξεκινήσουμε μια ακόμη περιήγηση στην πόλη, για να ανακαλύψουμε σημεία που δεν είδαμε κατά την πρώτη μας περιήγηση. Θα επισκεφτούμε την Ελληνική Εκκλησία που θυμίζει Παρθενώνα, θα δούμε την Αψίδα του θριάμβου, εμπνευσμένη από αυτή του Παρισιού και θα φτάσουμε στο Μουσείο του Χωριού. Ένα μουσείο μοναδικό στο είδος του, με περισσότερα από 300 ξύλινα σπίτια, ανεμόμυλους, εκκλησίες και άλλες κατασκευές στις οποίες βλέπουμε την αρχιτεκτονική από όλες τις περιοχές της χώρας. Κάθε ξύλινη κατασκευή έχει προέλευση από διαφορετική περιοχή της χώρας, αναπαριστώντας την ζωή στην ύπαιθρο. Μεταξύ των κτισμάτων μπορεί κανείς να θαυμάσει αγροτόσπιτα, ανεμόμυλους και εκκλησίες, ενώ οι πινακίδες που υπάρχουν σε αυτά, σας ενημερώνουν για τον τόπο προέλευσής και κατασκευής τους. Κατόπιν θα έχουμε ελεύθερο χρόνο να κάνουμε μια όμορφη βόλτα στο Πάρκο Χεραστράου (Herastrau Park), μια τεράστια έκταση πρασίνου σε ένα μαγευτικό περιβάλλον, που καταλαμβάνει 1870 στρέμματα, γύρω από την ομώνυμη λίμνη Χεραστράου, η οποία καταλαμβάνει σχεδόν τη μισή έκταση του πάρκου. Υπέροχα γεφυράκια, εξαιρετική θέα και σίγουρα καφεδάκι στο φημισμένο HARD ROCK CAFE. Συνεχίζουμε για να επισκεφτούμε το Μουσείο Φυσικής Ιστορίας, γνωστό και ως Grigore Antipa National Museum of Natural History. Ιδρύθηκε το 1834 και έγινε ένα εμβληματικό μέρος για τους λάτρεις της φύσης από τη Ρουμανία

ΒΟΥΚΟΥΡΕΣΤΙ



και από το εξωτερικό. Τα εκθέματα απεικονίζουν την εξέλιξη της ζωής στη Γη. Η συλλογή του περιλαμβάνει πάνω από 2 εκατομμύρια δείγματα και θεωρείται ως ένα από τα πιο διάσημα και καλά οργανωμένα μουσεία φυσικής ιστορίας στον κόσμο. Συνεχίζουμε στην Calea Victoriei, την «Λεωφόρο νίκης», όπου θα συναντήσουμε πολλά κτίρια και μνημεία, όπως το παλάτι του Κατακουζηνού, την φημισμένη μπιυραρία Carpa, την πλατεία επανάστασης, το βασιλικό ανάκτορο, και το Εθνικό Μουσείο Ιστορίας της Ρουμανίας. Θα σταματήσουμε στην πλατεία επανάστασης για τις απαραίτητες φωτογραφίες και θα επισκεφτούμε τα ανάκτορα της

βασιλικής οικογένειας, όπου σήμερα φιλοξενούν το Εθνικό Μουσείο Τέχνης στο Βουκουρέστι. Εμείς θα επιλέξουμε την Ευρωπαϊκή Γκαλερί Τέχνης, με έργα των διάσημων καλλιτεχνών, όπως ο Ρέμπραντ, Τizian, Tintoretto, El Greco, Rubens, Ρενουάρ, Μονέ, ο Ντελακρουά. Συνεχίζουμε με το μεγαλύτερο εμπορικό κέντρο της πόλης το Afi Cotroceni. Αγορές, ποικιλία καταστημάτων, εστιατόρια, καφέ και ένα μεγάλο παγοδρόμιο. Επιστροφή στο ξενοδοχείο και χρόνος ελεύθερος. Για το βράδυ σας προτείνουμε μια βόλτα στην μοναδική κοσμοπολίτικη λεωφόρο, με τα υπέροχα κτίρια, Calea Victoriei.

Σημειώσεις:

- Οι τιμές είναι δυναμικές και υπόκεινται συνεχώς σε μεταβολές βάσει, διαθεσιμότητας σε εισιτήρια/ξενοδοχεία και επιβεβαιώνονται με την κράτηση
- Η ροή του προγράμματος ενδέχεται να διαφοροποιηθεί χωρίς να παραληφθεί κάτι.
- Για την πραγματοποίηση των προαιρετικών εκδρομών απαιτείται ελάχιστη συμμετοχή.
- Η περιήγηση στο ΣΠΙΤΙ ΤΟΥ ΛΑΟΥ και στο ROMANIAN ATHENAEUM, πραγματοποιείται εφόσον είναι διαθέσιμα για επίσκεψη από τουριστικά γκρουπ (δεν υπάρχει κάποια εκδήλωση)
- Για την επίσκεψη στο Therme Bucharest Park & Spa είναι υποχρεωτικό να έχετε μαγιό, πετσέτα και παντόφλες.

Προαιρετικές Υπηρεσίες:

- Προτεινόμενη ταξιδιωτική ασφάλιση Extra I + Covid19: 20€/άτομο, για περισσότερες πληροφορίες πατήστε [εδώ](#).
- Προτεινόμενη ταξιδιωτική ασφάλιση Extra II + Covid19: 25€/άτομο, για περισσότερες πληροφορίες πατήστε [εδώ](#).
- Εκδρομή ΣΙΝΑΪΑ-ΜΠΡΑΝ-ΜΠΡΑΣΟΒ-ΠΥΡΓΟΣ ΔΡΑΚΟΥΛΑ / Ενήλικες: 20€, Παιδιά έως 12 ετών: 15€

ΠΕΡΙΛΑΜΒΑΝΟΝΤΑΙ:

- Διαμονή στο ξενοδοχείο της επιλογής σας
- Πρωινό καθημερινά στο ξενοδοχείο
- Σύγχρονο λεωφορείο για την εκτέλεση των περιηγήσεων σύμφωνα με το πρόγραμμα
- Έμπειρος συνοδός του γραφείου καθ' όλη τη διάρκεια του ταξιδιού
- Ασφάλεια αστικής ευθύνης

ΔΕΝ ΠΕΡΙΛΑΜΒΑΝΟΝΤΑΙ:

- Είσοδοι σε αξιοθέατα
- Δημοτικοί φόροι διαμονής 10€ το άτομο





HOTEL AMBASSADOR 4*

[ΔΕΙΤΕ ΠΛΗΡΟΦΟΡΙΕΣ ΓΙΑ ΤΟ ΞΕΝΟΔΟΧΕΙΟ](#)
[ΤΟΠΟΘΕΣΙΑ ΞΕΝΟΔΟΧΕΙΟΥ ΣΤΟ ΧΑΡΤΗ](#)



MERCURE UNIRII 4*

[ΔΕΙΤΕ ΠΛΗΡΟΦΟΡΙΕΣ ΓΙΑ ΤΟ ΞΕΝΟΔΟΧΕΙΟ](#)
[ΤΟΠΟΘΕΣΙΑ ΞΕΝΟΔΟΧΕΙΟΥ ΣΤΟ ΧΑΡΤΗ](#)



NOVOTEL CITY CENTER 4* plus

[ΔΕΙΤΕ ΠΛΗΡΟΦΟΡΙΕΣ ΓΙΑ ΤΟ ΞΕΝΟΔΟΧΕΙΟ](#)
[ΤΟΠΟΘΕΣΙΑ ΞΕΝΟΔΟΧΕΙΟΥ ΣΤΟ ΧΑΡΤΗ](#)



INTERCONTINENTAL 5*

[ΔΕΙΤΕ ΠΛΗΡΟΦΟΡΙΕΣ ΓΙΑ ΤΟ ΞΕΝΟΔΟΧΕΙΟ](#)
[ΤΟΠΟΘΕΣΙΑ ΞΕΝΟΔΟΧΕΙΟΥ ΣΤΟ ΧΑΡΤΗ](#)



ΒΕΛΙΓΡΑΔΙ

5 ΗΜΕΡΕΣ

ΓΥΡΟΣ ΠΟΛΕΩΣ - ΜΝΗΜΕΙΑΚΟ ΚΕΝΤΡΟ ΤΙΤΟ
- ΒΡΑΔΙΝΗ ΒΟΛΤΑ ΣΤΗ SKADARLIJA
NOBISANT - SREMSKI KARLOVCI - BY
NIGHT ZEMUN - ΤΟΠΟΛΑ - ΟΠΕΝ ΛΑΚ -
ΠΑΡΑΤΗΡΗΤΗΡΙΟ ΑΝΑΛΑ - ΝΙΣΑΒΑ - ΝΙΣ

ΠΡΟΓΡΑΜΜΑ ΕΚΔΡΟΜΗΣ

1 η ημέρα : ΑΝΑΧΩΡΗΣΗ ΓΙΑ ΒΕΛΙΓΡΑΔΙ

Αναχώρηση νωρίς το πρωί από τα γραφεία μας για σύνορα Ευζώνων. Χρόνος ελεύθερος για αγορές στα DUTY FREE, στο κατάστημα αφορολόγητων ειδών. Στη συνέχεια και περνώντας περιφερειακά από τα Σκόπια, φτάνουμε στα σύνορα της Σερβίας. Διέλευση των συνόρων και εισερχόμαστε στην Παλαιά Σερβία. Άφιξη στην πρωτεύουσα, το Βελιγράδι. Τακτοποίηση στο ξενοδοχείο. Το βράδυ πρώτη γνωριμία με την πόλη

2 η ημέρα : ΒΕΛΙΓΡΑΔΙ - ΓΥΡΟΣ ΠΟΛΕΩΣ - ΑΓΙΟΣ ΣΑΒΒΑΣ - ΜΝΗΜΕΙΑΚΟ ΚΕΝΤΡΟ ΤΙΤΟ BY NIGHT ZEMUN - ΚΡΟΥΑΖΙΕΡΑ

Πρόγευμα και ξεκινάμε την περιήγηση στην όμορφη πρωτεύουσα της Σερβίας. Θα ξεκινήσουμε από το σύμβολο της παλιάς πόλης, το φρούριο Καλεμέγκνταν, που είναι χτισμένο στη συμβολή των ποταμών Δούναβη και Σάββα και χτίστηκε στα χρόνια της Οθωμανικής Αυτοκρατορίας ως οχύρωση για την προστασία από τους εχθρούς, τον Πύργο Nebosja, που ήταν η φυλακή και ο τόπος θανάτου του Ρήγα Φεραίου και θα συνεχίσουμε με τις εκκλησίες Ruzica και Αγία Παρασκευή. Θα δούμε την πλατεία Δημοκρατίας, το Εθνικό θέατρο, το περίφημο αρχοντικό της Πριγκίπισσας Ljubica, το ξενοδοχείο <Moskva>, σήμα κατατεθέν της πόλης και φυσικά τον Άγιο Σάββα, τον μεγαλύτερο Ορθόδοξο ναό των Βαλκανίων. Το εσωτερικό του ναού είναι λίγος < ψυχρός >, αλλά θα ανακαλύψετε τις γωνιές του, το παλιό ξυλόγλυπτο τέμπλο του ιερού του Αγίου Σάββα και εκπληκτικά ψηφιδωτά της σερβικής αιογραφίας. Θα δούμε ακόμη, το Μνημειακό κέντρο του Τίτο αφιερωμένο στο μεγάλο ηγέτη, το Δημαρχείο και το Κοινοβούλιο. Το απόγευμα με το λεωφορείο μας θα πραγματοποιήσουμε μια παραδουνάβια πανοραμική βόλτα στην περιοχή Ζέμουν, μια από τις πιο γραφικές περιοχές της πόλης. Προαιρετική κρουαζιέρα στον ποταμό Σάββα & Δούναβη. Επιστροφή στο ξενοδοχείο και χρόνος ελεύθερος στην διάθεσή σας.

3 η ημέρα : NOBISANT ΠΕΡΙΗΓΗΣΗ - SREMSKI KARLOVCI - ΒΡΑΔΙΝΗ ΒΟΛΤΑ ΣΤΗ SKADARLIJA

Πρόγευμα και αναχωρούμε προαιρετικά για την πόλη του Νόβι Σαντ, πρωτεύουσα της Βοϊβοντίνια και 2η μεγαλύτερη πόλη της Σερβίας. Αποτελεί οικονομικό κέντρο και είναι ιδιαίτερα γνωστή για το πανεπιστήμιο της. Είναι χτισμένη στις όχθες του Δούναβη και ιδρύθηκε για να εξυπηρετεί ως ενδιάμεση στάση στις εμπορικές συναλλαγές. Στην περιήγησή μας θα δούμε το κάστρο Petrovaradin, με ωραία θέα στον ποταμό Δούναβη, την πλατεία Slobodan, τον καθεδρικό ναό, το

Δημαρχείο και θα έχουμε ελεύθερο χρόνο στον κεντρικό πεζόδρομο. Στη συνέχεια θα επισκεφθούμε την επαρχιακή πόλη Sremski karlovci, η οποία βρίσκεται μόλις 5 χλμ. από την πόλη και θα έχουμε την ευκαιρία να δούμε την ιστορική έδρα του Πατριαρχείου και τον καθεδρικό ναό του Αγίου Νικολάου. Πρόκειται για ένα τόπο με ιδιαίτερη πνευματική και πολιτιστική αξία δεδομένου ότι εκεί κυκλοφόρησε το πρώτο λογοτεχνικό περιοδικό του κόσμου. Κατά την διάρκεια της επιστροφής μας στο Βελιγράδι θα απολαύσουμε μια εξαιρετικής φυσικής ομορφιάς διαδρομή. Το απόγευμα χρόνος ελεύθερος στην πόλη. Μην παραλείψετε να επισκεφθείτε τον μεγάλο πεζόδρομο της οδού Κνεζ Μιχαήλοβα, με καταστήματα για φθηνές αλλά και ποιοτικές αγορές. Εναλλακτικά, μπορείτε να επισκεφθείτε στο Νέο Βελιγράδι το μεγάλο εμπορικό κέντρο Usche, όπου θα συναντήσετε όλες τις γνωστές ευρωπαϊκές φίρμες. Το βράδυ σας προτείνουμε έξοδο στην μποέμ περιοχή της πόλης, την περίφημη Skadarlija, μία από τις ομορφότερες περιοχές, όπου η νυχτερινή ζωή διαρκεί μέχρι τις πρωινές ώρες και θα βρείτε εστιατόρια, bars, clubs. Η περιοχή θα σας θυμίσει τα παλιά Λαδάδικα της Θεσσαλονίκης. Ιδιαίτερη νότα στην πλακόστρωτη περιοχή δίνουν οι πλανόδιοι μουσικοί, οι οποίοι τραγουδούν παραδοσιακά σέρβικα τραγούδια.

4 η ημέρα : ΗΜΕΡΗΣΙΑ ΠΡΟΑΙΡΕΤΙΚΗ ΕΚΔΡΟΜΗ ΣΤΗΝ ΤΙΜΙΣΟΑΡΑ

Πάρτε ένα καλό πρωινό και απολαύστε την πόλη με τον τρόπο που εσείς θέλετε. Αν πάλλι είστε εξερευνητές, ελάτε μαζί μας σε μισακόμα προαιρετική ημερήσια εκδρομή στην Τιμισοάρα της Ρουμανίας, στα 148 χλμ από το Βελιγράδι. Στη διάρκεια της επίσκεψής μας στην Πολιτιστική Πρωτεύουσα της Ευρώπης 2023, θα επισκεφτούμε τα σημαντικότερα αξιοθέατα της πόλης, όπως την πλατεία Νίκης, γνωστή και με το όνομα Πλατεία Όπερας, τον Ορθόδοξο Καθεδρικό Ναό, τον Προμαχώνα, την Πλατεία Ελευθερίας, το Παλιό Δημαρχείο, τη Συναγωγή, την Πλατεία Ένωσης, τον Καθολικό Καθεδρικό Ναό, τη Σερβική Ορθόδοξη Εκκλησία, το Προεδρικό Μέγαρο, το άγαλμα της Αγίας Τριάδας και άλλα. Στην Τιμισοάρα θα συναντήσουμε ένα μείγμα πολιτισμών και θρησκειών. Είναι η πρώτη ευρωπαϊκή πόλη που χρησιμοποίησε τα ιππήλατα τραμ (1869) και τον ηλεκτρικό φωτισμό των δρόμων (1889). Εδώ ξεκίνησε η επανάσταση του 1989 ενάντια στο τότε υπάρχον καθεστώς. Μετά την ξενάγηση της πόλης, θα έχετε ελεύθερο χρόνο για να γευματίσετε και να εξερευνησετε μόνοι σας την πόλη. Αργά το απόγευμα επιστροφή στο Βελιγράδι.

5 η ημέρα : ΒΕΛΙΓΡΑΔΙ - ΝΙΣ - ΕΠΙΣΤΡΟΦΗ

Πρόγευμα και αναχώρηση για την ιστορική πόλη Νις, που βρίσκεται στις όχθες του ποταμού Νισάβα. Είναι η τρίτη μεγαλύτερη πόλη της χώρας και είναι γνωστή, καθώς εδώ γεννήθηκε ο Μέγας Κωνσταντίνος. Σύντομη περιήγηση στην πόλη και μετάβαση στα σύνορα Σερβίας-Σκοπίων. Με τις απαραίτητες στάσεις καθ' οδόν φτάνουμε στην πόλη μας το βράδυ.

ВЕЛІГРАДІ



Σημειώσεις:

- Οι τιμές είναι δυναμικές και υπόκεινται συνεχώς σε μεταβολές βάσει, διαθεσιμότητας σε εισιτήρια/ξενοδοχεία και επιβεβαιώνονται με την κράτηση
- Η ροή του προγράμματος ενδέχεται να διαφοροποιηθεί χωρίς να παραληφθεί κάτι.
- Για την πραγματοποίηση των προαιρετικών εκδρομών απαιτείται ελάχιστη συμμετοχή.

Προαιρετικές Υπηρεσίες:

- Προτεινόμενη ταξιδιωτική ασφάλιση Extra I + Covid19: 20€/άτομο, για περισσότερες πληροφορίες πατήστε [εδώ](#).
- Προτεινόμενη ταξιδιωτική ασφάλιση Extra II + Covid19: 25€/άτομο, για περισσότερες πληροφορίες πατήστε [εδώ](#).
- Ολοήμερη εκδρομή Νόβι Σαντ - Σρέμσκι Καρλόβτσι: Ενήλικες 20€ / Παιδιά 12€
- Ζέμουν by night 6 Κρουαζιέρα: Κόστος 20€/ άτομο
- Εκδρομή στην Τιμισοάρα : Ενήλικες 30€ / Παιδιά 20€

ΠΕΡΙΛΑΜΒΑΝΟΝΤΑΙ:

- Διαμονή στο ξενοδοχείο της επιλογής σας
- Πρωινό καθημερινά στο ξενοδοχείο
- Σύγχρονο λεωφορείο για την εκτέλεση των περιηγήσεων σύμφωνα με το πρόγραμμα
- Έμπειρος συνοδός του γραφείου καθ' όλη τη διάρκεια του ταξιδιού
- Ασφάλεια αστικής ευθύνης

ΔΕΝ ΠΕΡΙΛΑΜΒΑΝΟΝΤΑΙ:

- Είσοδοι σε αξιοθέατα
- Δημοτικοί φόροι διαμονής 15€

ΞΕΝΟΔΟΧΕΙΑ / ΤΟΠΟΘΕΣΙΣ



ROYAL INN 4*

[ΔΕΙΤΕ ΠΛΗΡΟΦΟΡΙΕΣ ΓΙΑ ΤΟ ΞΕΝΟΔΟΧΕΙΟ](#)
[ΤΟΠΟΘΕΣΙΑ ΞΕΝΟΔΟΧΕΙΟΥ ΣΤΟ ΧΑΡΤΗ](#)



CENTRAL POINT 4* plus

[ΔΕΙΤΕ ΠΛΗΡΟΦΟΡΙΕΣ ΓΙΑ ΤΟ ΞΕΝΟΔΟΧΕΙΟ](#)
[ΤΟΠΟΘΕΣΙΑ ΞΕΝΟΔΟΧΕΙΟΥ ΣΤΟ ΧΑΡΤΗ](#)



JUMP INN HOTEL 4* PLUS

[ΔΕΙΤΕ ΠΛΗΡΟΦΟΡΙΕΣ ΓΙΑ ΤΟ ΞΕΝΟΔΟΧΕΙΟ](#)
[ΤΟΠΟΘΕΣΙΑ ΞΕΝΟΔΟΧΕΙΟΥ ΣΤΟ ΧΑΡΤΗ](#)



ΒΕΛΙΓΡΑΔΙ

4 ΗΜΕΡΕΣ

ΓΥΡΟΣ ΠΟΛΕΩΣ - ΜΝΗΜΕΙΑΚΟ ΚΕΝΤΡΟ ΤΙΤΟ
- ΒΡΑΔΙΝΗ ΒΟΛΤΑ ΣΤΗ SKADARLIJA
NOBISANT - SREMSKI KARLOVCI - BY
NIGHT ZEMUN - ΤΟΠΟΛΑ - ΟΠΕΝ ΛΑΚ -
ΠΑΡΑΤΗΡΗΤΗΡΙΟ ANALA - ΝΙΣΑΒΑ - ΝΙΣ

ΠΡΟΓΡΑΜΜΑ ΕΚΔΡΟΜΗΣ

1 η ημέρα : ΑΝΑΧΩΡΗΣΗ ΓΙΑ ΒΕΛΙΓΡΑΔΙ

Αναχώρηση νωρίς το πρωί από τα γραφεία μας για σύνορα Ευζώνων. Χρόνος ελεύθερος για αγορές στα DUTY FREE, στο κατάστημα αφορολόγητων ειδών. Στη συνέχεια και περνώντας περιφερειακά από τα Σκόπια, φτάνουμε στα σύνορα της Σερβίας. Διέλευση των συνόρων και εισερχόμαστε στην Παλαιά Σερβία. Άφιξη στην πρωτεύουσα, το Βελιγράδι. Τακτοποίηση στο ξενοδοχείο. Το βράδυ πρώτη γνωριμία με την πόλη

2 η ημέρα : ΒΕΛΙΓΡΑΔΙ - ΓΥΡΟΣ ΠΟΛΕΩΣ - ΑΓΙΟΣ ΣΑΒΒΑΣ - ΜΝΗΜΕΙΑΚΟ ΚΕΝΤΡΟ ΤΙΤΟ BY NIGHT ZEMUN - ΚΡΟΥΑΖΙΕΡΑ

Πρόγευμα και ξεκινάμε την περιήγηση στην όμορφη πρωτεύουσα της Σερβίας. Θα ξεκινήσουμε από το σύμβολο της παλιάς πόλης, το φρούριο Καλεμέγκνταν, που είναι χτισμένο στη συμβολή των ποταμών Δούναβη και Σάββα και χτίστηκε στα χρόνια της Οθωμανικής Αυτοκρατορίας ως οχύρωση για την προστασία από τους εχθρούς, τον Πύργο Nebosja, που ήταν η φυλακή και ο τόπος θανάτου του Ρήγα Φεραίου και θα συνεχίσουμε με τις εκκλησίες Ruzica και Αγία Παρασκευή. Θα δούμε την πλατεία Δημοκρατίας, το Εθνικό θέατρο, το περίφημο αρχοντικό της Πριγκίπισσας Ljubica, το ξενοδοχείο <Moskva>, σήμα κατατεθέν της πόλης και φυσικά τον Άγιο Σάββα, τον μεγαλύτερο Ορθόδοξο ναό των Βαλκανίων. Το εσωτερικό του ναού είναι λίγος < ψυχρός >, αλλά θα ανακαλύψετε τις γωνιές του, το παλαιό ξυλόγλυπτο τέμπλο του ιερού του Αγίου Σάββα και εκπληκτικά ψηφιδωτά της σερβικής αιογραφίας. Θα δούμε ακόμη, το Μνημειακό κέντρο του Τίτο αφιερωμένο στο μεγάλο ηγέτη, το Δημαρχείο και το Κοινοβούλιο. Το απόγευμα με το λεωφορείο μας θα πραγματοποιήσουμε μια παραδουνάβια πανοραμική βόλτα στην περιοχή Ζέμουν, μια από τις πιο γραφικές περιοχές της πόλης. Προαιρετική κρουαζιέρα στον ποταμό Σάββα & Δούναβη. Επιστροφή στο ξενοδοχείο και χρόνος ελεύθερος στην διάθεσή σας.

3 η ημέρα : NOBISANT ΠΕΡΙΗΓΗΣΗ - SREMSKI KARLOVCI - ΒΡΑΔΙΝΗ ΒΟΛΤΑ ΣΤΗ SKADARLIJA

Πρόγευμα και αναχωρούμε προαιρετικά για την πόλη του Νόβι Σαντ, πρωτεύουσα της Βοϊβοντίνα και 2η μεγαλύτερη πόλη της Σερβίας. Αποτελεί οικονομικό κέντρο και είναι ιδιαίτερα γνωστή για το πανεπιστήμιο της. Είναι χτισμένη στις όχθες του Δούναβη και ιδρύθηκε για να εξυπηρετεί ως ενδιάμεση στάση στις εμπορικές συναλλαγές. Στην περιήγησή μας θα δούμε το κάστρο Petrovaradin, με ωραία θέα στον ποταμό Δούναβη, την πλατεία Sloboda, τον καθεδρικό ναό, το

Δημαρχείο και θα έχουμε ελεύθερο χρόνο στον κεντρικό πεζόδρομο. Στη συνέχεια θα επισκεφθούμε την επαρχιακή πόλη Sremski Karlovec, η οποία βρίσκεται μόλις 5 χλμ. από την πόλη και θα έχουμε την ευκαιρία να δούμε την ιστορική έδρα του Πατριαρχείου και τον καθεδρικό ναό του Αγίου Νικολάου. Πρόκειται για ένα τόπο με ιδιαίτερη πνευματική και πολιτιστική αξία δεδομένου ότι εκεί κυκλοφόρησε το πρώτο λογοτεχνικό περιοδικό του κόσμου. Κατά την διάρκεια της επιστροφής μας στο Βελιγράδι θα απολαύσουμε μια εξαιρετικής φυσικής ομορφιάς διαδρομή. Το απόγευμα χρόνος ελεύθερος στην πόλη. Μην παραλείψετε να επισκεφθείτε τον μεγάλο πεζόδρομο της οδού Κνεζ Μιχαήλοβα, με καταστήματα για φθηνές αλλιά και ποιοτικές αγορές. Εναλλακτικά, μπορείτε να επισκεφθείτε στο Νέο Βελιγράδι το μεγάλο εμπορικό κέντρο Usche, όπου θα συναντήσετε όλες τις γνωστές ευρωπαϊκές φίρμες. Το βράδυ σας προτείνουμε έξοδο στην μποέμ περιοχή της πόλης, την περίφημη Skadarlija, μία από τις ομορφότερες περιοχές, όπου η νυχτερινή ζωή διαρκεί μέχρι τις πρωινές ώρες και θα βρείτε εστιατόρια, bars, clubs. Η περιοχή θα σας θυμίσει τα παλιά Λαδάδικα της Θεσσαλονίκης. Ιδιαίτερη νότα στην πλακόστρωτη περιοχή δίνουν οι πλανόδιοι μουσικοί, οι οποίοι τραγουδούν παραδοσιακά σέρβικα τραγούδια.

4 η ημέρα : ΗΜΕΡΗΣΙΑ ΠΡΟΑΙΡΕΤΙΚΗ ΕΚΔΡΟΜΗ ΣΤΗΝ ΤΙΜΙΣΟΑΡΑ

Πάρτε ένα καλό πρωινό και απολαύστε την πόλη με τον τρόπο που εσείς θέλετε. Αν πάλλι είστε εξερευνητές, ελάτε μαζί μας σε μισακόμα προαιρετική ημερήσια εκδρομή στην Τιμισοάρα της Ρουμανίας, στα 148 χλμ από το Βελιγράδι. Στη διάρκεια της επίσκεψής μας στην Πολιτιστική Πρωτεύουσα της Ευρώπης 2023, θα επισκεφτούμε τα σημαντικότερα αξιοθέατα της πόλης, όπως την πλατεία Νίκης, γνωστή και με το όνομα Πλατεία Όπερας, τον Ορθόδοξο Καθεδρικό Ναό, τον Προμαχώνα, την Πλατεία Ελευθερίας, το Παλιό Δημαρχείο, τη Συναγωγή, την Πλατεία Ένωσης, τον Καθολικό Καθεδρικό Ναό, τη Σερβική Ορθόδοξη Εκκλησία, το Προεδρικό Μέγαρο, το άγαλμα της Αγίας Τριάδας και άλλα. Στην Τιμισοάρα θα συναντήσουμε ένα μείγμα πολιτισμών και θρησκειών. Είναι η πρώτη ευρωπαϊκή πόλη που χρησιμοποίησε τα ιππήλατα τραμ (1869) και τον ηλεκτρικό φωτισμό των δρόμων (1889). Εδώ ξεκίνησε η επανάσταση του 1989 ενάντια στο τότε υπάρχον καθεστώς. Μετά την ξενάγηση της πόλης, θα έχετε ελεύθερο χρόνο για να γευματίσετε και να εξερευνησετε μόνοι σας την πόλη. Αργά το απόγευμα επιστροφή στο Βελιγράδι.

ВЕЛІГРАДІ



Σημειώσεις:

- Οι τιμές είναι δυναμικές και υπόκεινται συνεχώς σε μεταβολές βάσει, διαθεσιμότητας σε εισιτήρια/ξενοδοχεία και επιβεβαιώνονται με την κράτηση
- Η ροή του προγράμματος ενδέχεται να διαφοροποιηθεί χωρίς να παραληφθεί κάτι.
- Για την πραγματοποίηση των προαιρετικών εκδρομών απαιτείται ελάχιστη συμμετοχή.

Προαιρετικές Υπηρεσίες:

- Προτεινόμενη ταξιδιωτική ασφάλιση Extra I + Covid19: 20€/άτομο, για περισσότερες πληροφορίες πατήστε [εδώ](#).
- Προτεινόμενη ταξιδιωτική ασφάλιση Extra II + Covid19: 25€/άτομο, για περισσότερες πληροφορίες πατήστε [εδώ](#).
- Ολοήμερη εκδρομή Νόβι Σαντ - Σρέμσκι Καρλόβτσι: Ενήλικες 20€ / Παιδιά 12€
- Ζέμουν by night 6 Κρουαζιέρα: Κόστος 20€/ άτομο
- Εκδρομή στην Τιμισοάρα : Ενήλικες 30€ / Παιδιά 20€

ΠΕΡΙΛΑΜΒΑΝΟΝΤΑΙ:

- Διαμονή στο ξενοδοχείο της επιλογής σας
- Πρωινό καθημερινά στο ξενοδοχείο
- Σύγχρονο λεωφορείο για την εκτέλεση των περιηγήσεων σύμφωνα με το πρόγραμμα
- Έμπειρος συνοδός του γραφείου καθ' όλη τη διάρκεια του ταξιδιού
- Ασφάλεια αστικής ευθύνης

ΔΕΝ ΠΕΡΙΛΑΜΒΑΝΟΝΤΑΙ:

- Είσοδοι σε αξιοθέατα
- Δημοτικοί φόροι διαμονής 15€

ΞΕΝΟΔΟΧΕΙΑ / ΤΟΠΟΘΕΣΙΣ



ROYAL INN 4*

[ΔΕΙΤΕ ΠΛΗΡΟΦΟΡΙΕΣ ΓΙΑ ΤΟ ΞΕΝΟΔΟΧΕΙΟ](#)
[ΤΟΠΟΘΕΣΙΑ ΞΕΝΟΔΟΧΕΙΟΥ ΣΤΟ ΧΑΡΤΗ](#)



CENTRAL POINT 4* plus

[ΔΕΙΤΕ ΠΛΗΡΟΦΟΡΙΕΣ ΓΙΑ ΤΟ ΞΕΝΟΔΟΧΕΙΟ](#)
[ΤΟΠΟΘΕΣΙΑ ΞΕΝΟΔΟΧΕΙΟΥ ΣΤΟ ΧΑΡΤΗ](#)



JUMP INN HOTEL 4* PLUS

[ΔΕΙΤΕ ΠΛΗΡΟΦΟΡΙΕΣ ΓΙΑ ΤΟ ΞΕΝΟΔΟΧΕΙΟ](#)
[ΤΟΠΟΘΕΣΙΑ ΞΕΝΟΔΟΧΕΙΟΥ ΣΤΟ ΧΑΡΤΗ](#)



ΒΕΡΟΛΙΝΟ

5 ΗΜΕΡΕΣ

ΒΕΡΟΛΙΝΟ - ΠΑΝΟΡΑΜΙΚΗ ΞΕΝΑΓΗΣΗ -
TIER GARTEN - NIGHT WALK
ΝΗΣΙ ΜΟΥΣΕΙΩΝ - ΚΗΠΟΙ ΤΟΥ ΠΑΛΑΤΙΟΥ
CHARLOTTENBURG - ΠΑΛΑΤΙΑ ΣΑΝ ΣΟΥΣΙ

ΠΡΟΓΡΑΜΜΑ ΕΚΔΡΟΜΗΣ

1η ημέρα : ΘΕΣ/ΝΙΚΗ - ΒΕΡΟΛΙΝΟ - ΠΑΝΟΡΑΜΙΚΗ ΞΕΝΑΓΗΣΗ - TIER GARTEN - NIGHT WALK

Συγκέντρωση στο αεροδρόμιο και πτήση για Βερολίνο. Στην άφιξη στο αεροδρόμιο, μας περιμένει η Συνοδός της εκδρομής, μόνιμος κάτοικος Βερολίνου η οποία θα φροντίσει να πάρουμε μια αξέχαστη εμπειρία από την όμορφη πόλη. Στη διαδρομή για το ξενοδοχείο θα μας δώσει τις πρώτες απαραίτητες πληροφορίες και θα ξεκινήσουμε τη πανοραμική ξενάγηση της πόλης. Μέσα από την αρμονική συνύπαρξη της ιστορικής και της μοντέρνας αρχιτεκτονικής θα εκτυλίσσονται οι ιστορικές στιγμές, που σφράγισαν την τωρινή εικόνα του σύγχρονου Βερολίνου. Από την πύλη του Βραδεμβούργου έως την λεωφόρο Καρλ Μαρξ εναλλιάσσονται τα μνημεία της βασιλικής εποχής με τα κτίρια του σοσιαλιστικού ρεαλισμού από το κομμουνιστικό παρελθόν της πόλης, ενώ κοντά στο πέρασμα του Τσεκ ποιντ Τσάρλντ τα απομεινάρια του τείχους, σας μεταφέρουν στα γεγονότα του ψυχρού πολέμου. Διασχίζοντας την επιβλητική λεωφόρο της 17ης Ιουνίου απολαμβάνετε τη στήλη της Νίκης και το κεντρικό πάρκο της πόλης, το Tiergarten. Τα δημόσια πάρκα και κήποι του Βερολίνου δεν είναι ούτε ένα ούτε δύο, αλλά 2.500. Γι' αυτό είναι δύσκολο να επιλέξει κανείς πού θα πρωτοπάει. Μια πρώτη διαλογή με γεωγραφικά κριτήρια λέει ότι το «πράσινο» διαμάντι του Mitte είναι το Tiergarten, με τον Ζωολογικό Κήπο, τις γωνιές για μπάρμπεκιου, πικνίκ και τις καλοκαιρινές λίμνες. Στη συνέχεια θα τακτοποιηθούμε στα δωμάτια. Το βράδυ θα περιηγηθούμε στην Alexanderplatz με το παγκόσμιο ρολόι, το συντριβάνι του Ποσειδώνα και τον επιβλητικό τηλεοπτικό πύργο του Βερολίνου. Όσοι επιθυμούν μπορούν συνεχίσουν την νυχτερινή τους περιήγηση στο διάσημο Ice Bar Berlin. Τυλιχτείτε πρώτα με τα παρεχόμενα μπουφάν και γάντια για να σας κρατήσουν ζεστούς και μπειτε σε μια παγωμένη χώρα των θαυμάτων (εισοδος με 3 ποτά 25 ευρώ). Εναλλακτικά μπορείτε να επισκεφθείτε το μεγαλύτερο street food event το οποίο διοργανώνεται κάθε Πέμπτη στο Markthal-le Neun, στην περιοχή Kreuzberg, όπου οι ειδικοί του street food του Βερολίνου συγκεντρώνονται για να δοκιμάσουν μερικά από τα καλύτερα φαγητά και ποτά από τη Γερμανία και όχι μόνο.

2η ημέρα : ΞΕΝΑΓΗΣΗ ΠΟΛΗΣ - ΝΗΣΙ ΜΟΥΣΕΙΩΝ - ΕΜΠΟΡΙΚΑ ΚΕΝΤΡΑ

Παίρνουμε ένα καλό πρωινό στο ξενοδοχείο και ξεκινάμε για ξενάγηση της πόλης. Θα ξεκινήσουμε με μια από τις σημαντικότερες επισκέψεις του ταξιδιού μας, αυτή στο περίφημο "νησί των μουσείων". Ενα συγκρότημα μουσείων κυριολεκτικά σε ένα νησί στον ποταμό Σπρέε, στο κέντρο της πόλης, με πιο δημοφιλές το γνωστό Μουσείο της Περγάμου, τον καθεδρικό ναό αλλά και μια νέα, δυναμική άφιξη στη μουσειακή σκηνή του Βερολίνου, το Humboldt Forum το οποίο στεγάζεται στο Ανάκτορο του Βερολίνου, δηλαδή σε ένα κτίριο με ιστορία παραγμένη όσο και η ίδια η πόλη. Κύρια κατοικία της δυναστείας Hohenzollern,

καταστράφηκε από τους Ανατολικογερμανούς, για να ανακατασκευαστεί και να εγκαινιαστεί τον περασμένο Ιούλιο ως ένα μουσείο που εστιάζεται στην ευρωπαϊκή τέχνη: τις μάσκες από το Καμερούν, τα φιλντισένια αντικείμενα από τη Ναμίμπια, τα θρησκευτικά τελετουργικά της Ινδίας και τις ιαπωνικές ιεροτελεστίες του τσαγιού. Το μουσείο της Περγάμου από την άλλη ξεκίνησε τη λειτουργία του το 1930 και έχει πάνω από 1 εκατομμύριο επισκέπτες ετησίως. Προφανώς, ανάμεσα σε άλλα, θα δούμε το τμήμα των ελληνικών εκθεμάτων, όπου δεσπόζουν η αγορά της Αρχαίας Μιλήτου και ο βωμός της Περγάμου. Θα επισκεφτούμε το νέο χώρο, το <Πανόραμα Περγάμου>, όπου πλέον μία από τις πιο μεγάλες συλλογές Ελληνικών Αρχαιοτήτων είναι στη διάθεση των επισκεπτών μ' έναν ειδικό συναρπαστικό τρόπο: η πλέον σύγχρονη Τεχνολογία στα χέρια και στα πόδια μας με υπερσύγχρονα μέσα 3D! Προεραϊτικά, αν το επιτρέπει ο καιρός, θα σας προτείνουμε να μας ακολουθήσετε και να απολαύσετε μια χαλαρωτική κρουαζιέρα μεσκάφος στο Βερολίνο και εξερευνήστε τα κυριότερα σημεία της πόλης από το νερό. Ακούστε ενδιαφέροντα στοιχεία για τη γερμανική πρωτεύουσα και απολαύστε ένα ελαφρύ γεύμα στο σκάφος, Δείτε την κυβερνητική περιοχή, το παλάτι Bellevue και τον κεντρικό σταθμό του Βερολίνου. Ο χρόνος μετά είναι στη διάθεσή σας. Με την καθοδήγηση του συνοδού, δείτε ατομικά τα μέρη που σας ενδιαφέρουν. Από την πύλη του Βραδεμβούργου έως την λεωφόρο Καρλ Μαρξ εναλλιάσσονται τα μνημεία της βασιλικής εποχής με τα κτίρια του σοσιαλιστικού ρεαλισμού από το κομμουνιστικό παρελθόν της πόλης, ενώ κοντά στο πέρασμα του Τσεκ ποιντ Τσάρλντ τα απομεινάρια του τείχους, σας μεταφέρουν στα γεγονότα του ψυχρού πολέμου. Διασχίζοντας την επιβλητική λεωφόρο της 17ης Ιουνίου απολαμβάνετε τη στήλη της Νίκης και το κεντρικό πάρκο της πόλης, το Tiergarten. Τα δημόσια πάρκα και κήποι του Βερολίνου δεν είναι ούτε ένα ούτε δύο, αλλά 2.500. Γι' αυτό είναι δύσκολο να επιλέξει κανείς πού θα πρωτοπάει. Μια πρώτη διαλογή με γεωγραφικά κριτήρια λέει ότι το «πράσινο» διαμάντι του Mitte είναι το Tiergarten, με τον Ζωολογικό Κήπο, τις γωνιές για μπάρμπεκιου και πικνίκ, και τις λίμνούλες που μετατρέπονται σε πίστες για ice-skating τους χειμερινούς μήνες. Τα εμπορικά κέντρα του Βερολίνου είναι διάσπαρτα σε ολόκληρη την πόλη. Βρίσκονται κυρίως κοντά στην Unter den Linden και στους κάθετους σε αυτή δρόμους όπως η Friedrichstrasse, αλλά και στην Kurfurstendamm, στο Charlottenburg ή στην Potsdamer Platz. Το πιο γνωστό πολυκατάστημα του Βερολίνου είναι το KaDeWe επί της οδού Kurfurstendamm. Οι Galeries Lafayette στην οδό Friedrichstrasse, το γαλλικό πολυκατάστημα με τον εντυπωσιακό από αρχιτεκτονικής άποψης κώνο στο κέντρο του και το πολυτελές Quartier 206 αξίζουν επίσης μια επίσκεψη. Εναλλακτικά θα σας προτείνουμε να επισκεφθείτε ένα από τα τρία αξιοθέατα αναψυχής του Βερολίνου και ζήστε στιγμές που δεν θα ξεχάσετε ποτέ. Το SEA LIFE Berlin, το Berlin Dungeon και το Madame Tussauds Berlin αλλά και το Berlin Story Bunker όπου μπορείτε να βυθιστείτε στην πολυτάραχη ιστορία της πόλης σε ένα πραγματικό καταφύγιο από τον Δεύτερο παγκόσμιο πόλεμο. Η ξενάγηση μέσα στο καταφύγιο έκτασης 6500 τετραγωνικών μέτρων αναπαράγει μερικά από τα διαβόητα γεγονότα στη γερμανική ιστορία που οδήγησαν στην αυτοκτονία του Χίτλερ.

3η ημέρα : ΒΕΡΟΛΙΝΟ - ΕΛΕΥΘΕΡΗ ΗΜΕΡΑ - ΚΗΠΟΙ ΤΟΥ ΠΑΛΑΤΙΟΥ CHARLOTTENBURG ΠΟΤΣΝΤΑΜ - ΠΟΤΑΜΟΣ ΧΑΒΕΛ - ΠΑΛΑΤΙΑ ΣΑΝ ΣΟΥΣΙ (ΠΡΟΑΙΡΕΤΙΚΗ ΕΚΔΡΟΜΗ)

Σήμερα μπορείτε να αξιοποιήσετε τον χρόνο σας με τον τρόπο που επιθυμείτε. Μην διστάσετε να πάρετε πληροφορίες από τον τοπικό σας φίλο! Εναλλακτικά μπορείτε να μας ακολουθήσετε στην ολόημερη προαιρετική εκδρομή στο ιστορικό Πότσνταμ όπου δεσπόζουν τα βασιλικά ανάκτορα του Κάιζερ Γουλιέλμου και του Φρειδερίκου Β', έχοντας κάνει πρώτα μια στάση στο Charlottenburg με το βαρύβασιλικό παρελθόν, όπου ξεχωρίζει ο μπαρόκ – και πολύ τουριστικός – κήπος του παλατιού Schloss Charlottenburg. Εδώ δεν θα κάνετε απλώς μια βόλτα στη φύση, αλλά και μια ανασκόπηση στην ιστορία της κηποτεχνίας

BEROLINO



και της αρχιτεκτονικής τοπίου των τελευταίων 300 χρόνων. Επειτα από μια αξέχαστη ξενάγηση θα περάσουμε από δρόμους με ιδιαίτερα ιστορικά γεγονότα και ψυχοπολεμικά δράματα (όπως η γέφυρα των κατασκόπων) αλλά και όμορφα μέρη όπως οι υδροβιότοποι του ποταμού Χάβελ, φτάνουμε στην πρωτεύουσα του γερμανικού κρατιδίου του Βρανδεμβούργου, στα 26 χλμ νοτιοδυτικά του Βερολίνου. Αποτελεί σημαντικό μέρος της ευρωπαϊκής πολιτιστικής, ιστορίας ενώ κύριο χαρακτηριστικό του είναι το σύμπλεγμα των παλατιών του Σαν Σουσί, κέντρο παγκόσμιας κληρονομιάς από την Ουνέσκο. Ένα ακόμη ορόσημο του Πότσταμ, είναι η Ολλανδική συνοικία, χτισμένη μεταξύ 1733 - 1742 από τεχνίτες μετανάστες, καθώς και η ρώσικη συνοικία με τα καλλιτεχνικά ξύλινα σπίτια και τους γραφικούς κήπους. Επιστροφή στο ξενοδοχείο.

4η ημέρα : ΒΕΡΟΛΙΝΟ - SCHEUNENVIERTEL - DDR MUSEUM

Μετά το πρωινό, θα περιηγηθούμε στη συνοικία Scheunenviertel, που σημαίνει κυριολεκτικά "η γειτονιά των αχυρώνων" και κατοικήθηκε κυρίως από εβραίους από το 1737 και μετά, στο Βερολίνο. Οι κάτοικοι της περιοχής αυτής χτυπήθηκαν όσο κανείς από τη μιζέρια, τη φτώχεια, τις ταπεινώσεις και τις εφόδους της χιτλερικής αστυνομίας πριν από την "Τελική Λύση". Όμως ακόμη και σήμερα, η συνοικία μαρτυρά τον πολιτιστικό πλούτο της εβραϊκής κοινότητας που έζησε εκεί πριν τον Β Παγκόσμιο Πόλεμο. Η περιοχή δε θυμίζει τίποτα το υπόλοιπο Βερολίνο με τους φαρδείς και ατέλειωτους δρόμους που μπορεί κανείς να διασχίσει και με ποδήλατο. Στη γειτονία Scheunenviertel, αντίθετα, οι δρόμοι είναι

στενοί και δαιδαλώδεις. μικροί κήποι ξεφτίζουν εδώ και εκεί. Τα κτήρια έχουν δύο-τρεις ορόφους το πολύ ενώ τα περισσότερα διαθέτουν εσωτερικές αυλές, γεμάτες, παλαιότερα, από μικρές βιοτεχνίες γούνας και σιδήρου. Σήμερα το Scheunenviertel είναι μια πολυσύχναστη περιοχή, με παλιά οικιστικά κτίρια και γκαλερί τέχνης να περιβάλλουν την πλατεία Rosa-Luxemburg-Platz, όπου ο αναπαλαιωμένος χώρος παραστάσεων Volksbühne παρουσιάζει παραγωγές πειραματικού θεάτρου. Σε μικρή απόσταση, ο κινηματογράφος του 1929 Babylon προβάλλει ταινίες σινεφίλ και φιλοξενεί το Διεθνές Φεστιβάλ Κινηματογράφου του Βερολίνου. Πλήθη κόσμου κατακλύζουν τα υπαίθρια καφέ και μπαρ στις αυλές του συγκροτήματος Hackesche Höfe μέρα και νύχτα, ενώ στους κοντινούς δρόμους υπάρχουν μοντέρνες μπουτίκ. Στη συνέχεια σας προτείνουμε να επισκεφθείτε το μουσείο της Λαοκρατικής Δημοκρατίας της Γερμανίας (DDR Museum), ένα καταπληκτικό μουσείο αφιερωμένο στο παρελθόν της πόλης με επίκεντρο τη ζωή στην ανατολική πλευρά, το οποίο θα σας βοηθήσει να κατανοήσετε καλύτερα τη είδη συμπεριλαμβάνεται και μια μεγάλη συλλογή από μοτοσυκλίδες που φτιάχνονταν στην ανατολική Γερμανία.

5η ημέρα : ΒΕΡΟΛΙΝΟ - ΠΤΗΣΗ ΕΠΙΣΤΡΟΦΗΣ

Παίρνοντας ένα καλό πρωινό, θα έχουμε λίγο χρόνο για μια τελευταία βόλτα στη πόλη του Βερολίνου. Στη συνέχεια επιβιβάζομαστε στο λεωφορείο για την μεταφορά μας στο αεροδρόμιο για την πτήση επιστροφής έχοντας τις καλύτερες εντυπώσεις...

Σημειώσεις:

- Οι τιμές είναι δυναμικές και υπόκεινται συνεχώς σε μεταβολές βάσει, διαθεσιμότητας σε εισιτήρια/ξενοδοχεία και επιβεβαιώνονται με την κράτηση
- Οι τιμές είναι δυναμικές και υπόκεινται συνεχώς σε μεταβολές βάσει, διαθεσιμότητας σε εισιτήρια/ξενοδοχεία και επιβεβαιώνονται με την κράτηση.
- Η ροή του προγράμματος ενδέχεται να διαφοροποιηθεί χωρίς να παραληφθεί κάτι.
- Για την πραγματοποίηση των προαιρετικών εκδρομών απαιτείται ελάχιστη συμμετοχή.

Προαιρετικές Υπηρεσίες:

- Προτεινόμενη ταξιδιωτική ασφάλιση Extra I + Covid19: 20€/άτομο, για περισσότερες πληροφορίες πατήστε [εδώ](#).
- Προτεινόμενη ταξιδιωτική ασφάλιση Extra II + Covid19: 25€/άτομο, για περισσότερες πληροφορίες πατήστε [εδώ](#).
- Προαιρετική εκδρομή στο Πότσταμ: 60€ ενήλικας, 40€ παιδί

ΠΕΡΙΛΑΜΒΑΝΟΝΤΑΙ:

- Αεροπορικά εισιτήρια με απευθείας πτήσεις της RYANAIR
- Αποσκευές : 1 προσωπικό αντικείμενο (40x20x25εκ) και μία χειραποσκευή 10kg ανά άτομο (55x40x20εκ)
- Διαμονή για 4 διαν/σεις στο ξενοδοχείο που θα επιλέξετε με πρωινό καθημερινά στο ξενοδοχείο
- Μεταφορές - περιηγήσεις με πολυτελές λεωφορείο σύμφωνα με το πρόγραμμα
- Συνοδός εκδρομής
- Ασφάλεια αστικής ευθύνης

ΔΕΝ ΠΕΡΙΛΑΜΒΑΝΟΝΤΑΙ:

- Φόροι αεροδρομίων & επίναυλοι καυσίμων (και λοιπά): 145€
- Εισιτήρια εισόδων σε αξιοθέατα & προαιρετικές δραστηριότητες
- Δημοτικοί φόροι πόλεως



PARK INN ALEXANDERPLATZ 4*

[ΔΕΙΤΕ ΠΛΗΡΟΦΟΡΙΕΣ ΓΙΑ ΤΟ ΞΕΝΟΔΟΧΕΙΟ](#)
[ΤΟΠΟΘΕΣΙΑ ΞΕΝΟΔΟΧΕΙΟΥ ΣΤΟ ΧΑΡΤΗ](#)



H4 BERLIN ALEXANDERPLATZ 4*

[ΔΕΙΤΕ ΠΛΗΡΟΦΟΡΙΕΣ ΓΙΑ ΤΟ ΞΕΝΟΔΟΧΕΙΟ](#)
[ΤΟΠΟΘΕΣΙΑ ΞΕΝΟΔΟΧΕΙΟΥ ΣΤΟ ΧΑΡΤΗ](#)



ΑΜΦΙΛΟΧΙΑ

3 ΗΜΕΡΕΣ

ΠΡΟΓΡΑΜΜΑ ΕΚΔΡΟΜΗΣ

1^η ημέρα : ΘΕΣΣΑΛΟΝΙΚΗ – ΠΡΕΒΕΖΑ – ΒΟΝΙΤΣΑ – ΑΜΦΙΛΟΧΙΑ (410χλμ)

Συγκέντρωση στα γραφεία μας και αναχώρηση νωρίς το πρωί. Δια μέσου Γρεβενών (στάση για καφέ) - Ιωαννίνων φτάνουμε στην πόλη της Πρέβεζας. Χρόνος ελεύθερος για μια περιήγηση στην πόλη και γεύμα εξ ιδίων. Συνεχίζουμε για τη Βόνιτσα, με τα γραφικά σοκάκια της που καταλήγουν στο υπέροχο βενετσιάνικο κάστρο της. Καταλήγουμε στην Αμφιλοχία, όπου και το ξενοδοχείο μας. Τακτοποίηση και ξεκούραση. Το βράδυ βόλτα στην όμορφη παραλία της. Διανυκτέρευση.

2^η ημέρα : ΑΜΦΙΛΟΧΙΑ – ΛΙΜΝΗ ΚΡΕΜΑΣΤΩΝ (180 χλμ)

Πρωινό και αναχώρηση για μια διαδρομή απείρου φυσικού κάλλους. Θα περάσουμε από όμορφα γραφικά χωριά μέχρι να φτάσουμε στη λίμνη Κρεμαστών, ένα πραγματικά αξιοθαύμαστο τοπίο με το γαλάζιο της λίμνης να συμπληρώνει αρμονικά τα καταπράσινα βουνά που την περιβάλλουν. Η θέα της Λίμνης Κρεμαστών ή Λίμνη «Παύλου Μπακογιάννη» έρχεται αναπάντεχα και μας εντυπωσιάζει άλλοτε με την απεραντοσύνη της κι άλλοτε με το μακρόστενο σχήμα της, ενώ χαρακτηριστικά είναι και τα μικρά νησάκια που ξεπροβάλλουν δειλά από τα νερά της. Εκεί, θα δούμε τη σύγχρονη γέφυρα της Τατάρνας που διασχίζοντας την κάποιος θα νιώσει πως αιωρείται πάνω από τη λίμνη. Πάνω από το δρόμο στο ύψος της γέφυρας δεσπόζει ένας γιγάντιος σταυρός στην "Τρύπα της Τατάρνας", μια άβυσσος που έγινε ο τάφος για απροσδιόριστο αριθμό θυμάτων του εμφυλίου πολέμου. Χρόνος ελεύθερος για να απολαύσουμε το τοπίο και να γευματίσουμε εξ' ιδίων με τις αυθεντικές γεύσεις της περιοχής. Επιστρέφουμε στο ξενοδοχείο μας. Ελεύθερος χρόνος. Διανυκτέρευση.

3^η ημέρα: ΑΜΦΙΛΟΧΙΑ - ΚΟΡΩΝΗΣΙΑ – ΓΙΑΝΝΕΝΑ - ΘΕΣΣΑΛΟΝΙΚΗ (440 χλμ)

Πρωινό και κάνοντας το γύρο του Αμβρακικού φθάνουμε στο ομορφότερο ψαροχώρι της Ελλάδας που επιπλέει στο νερό. Το νησάκι Κορωνησία, μέσα στον Αμβρακικό. Το πλούσιο σε βλάστηση περιβάλλον, οι ιδιαίτερες ψαρόβαρκες (πριάρια), οι κατάφυτες νησίδες, το φυσικό ανάγλυφο της περιοχής, και το ήπιο κλίμα δημιουργούν μια ιδιαίτερη αίσθηση. Χρόνος ελεύθερος για γνωριμία με το νησάκι των 167 κατοίκων, και γεύμα εξ' ιδίων. Συνεχίζοντας την διαδρομή μας θα σταματήσουμε στα Γιάννενα για καφέ και ξεκούραση, και κάνοντας τις απαραίτητες στάσεις επιστρέφουμε στη πόλη μας.



ΑΜΦΙΛΟΧΙΑ



Σημειώσεις:

- Οι τιμές είναι δυναμικές και υπόκεινται συνεχώς σε μεταβολές βάσει, διαθεσιμότητας σε εισιτήρια/ξενοδοχεία και επιβεβαιώνονται με την κράτηση.
- Η ροή του προγράμματος ενδέχεται να διαφοροποιηθεί χωρίς να παραληφθεί κάτι.
- Για την πραγματοποίηση των προαιρετικών εκδρομών απαιτείται ελάχιστη συμμετοχή.

Προαιρετικές Υπηρεσίες:

- Προτεινόμενη ταξιδιωτική ασφάλιση Extra I + Covid19: 20€/άτομο, για περισσότερες πληροφορίες πατήστε [εδώ](#).
- Προτεινόμενη ταξιδιωτική ασφάλιση Extra II + Covid19: 25€/άτομο, για περισσότερες πληροφορίες πατήστε [εδώ](#).

ΠΕΡΙΛΑΜΒΑΝΟΝΤΑΙ:

- Τις μεταφορές με πούλμαν του γραφείου μας.
- Περιηγήσεις που αναφέρονται στο πρόγραμμα.
- Συνοδό του γραφείου μας
- Δύο διανυκτερεύσεις στο ξενοδοχείο.
- Πρωινό.
- Ασφάλεια αστικής επαγγελματικής ευθύνης.
- Φ.Π.Α.

ΔΕΝ ΠΕΡΙΛΑΜΒΑΝΟΝΤΑΙ:

- Εισόδους μουσείων, αρχαιολογικών χώρων και ότι αναφέρεται στο πρόγραμμα ως προαιρετικό.
- Φόρος διαμονής





OSCAR 2*

ΔΕΙΤΕ ΠΛΗΡΟΦΟΡΙΕΣ ΓΙΑ ΤΟ ΞΕΝΟΔΟΧΕΙΟ
ΤΟΠΟΘΕΣΙΑ ΞΕΝΟΔΟΧΕΙΟΥ ΣΤΟ ΧΑΡΤΗ



ΚΑΛΑΜΠΑΚΑ

ΜΕΤΕΩΡΑ

3 ΗΜΕΡΕΣ

Ελλάτη – Περτούλι – Πύλη - Τρίκαλα – Λίμνη Πλαστήρα

ΠΡΟΓΡΑΜΜΑ ΕΚΔΡΟΜΗΣ

1 η ημέρα: ΘΕΣΣΑΛΟΝΙΚΗ - ΠΥΛΗ – ΠΕΡΤΟΥΛΙ – ΕΛΑΤΗ - ΚΑΛΑΜΠΑΚΑ (330χλμ.)

Συγκέντρωση στα γραφεία μας νωρίς το πρωί και αναχώρηση. Πρώτη μας στάση στο περίφημο μονότοξο πέτρινο γεφύρι που έχει κτιστεί το 1514 από τον Άγιο Βησσαρίωνα και βρίσκεται στην είσοδο του χωριού Πύλη Τρικάλων. Στη συνέχεια θα αναχωρήσουμε για το γραφικό Περτούλι, ένα πανέμορφο χωριό της Ανατολικής Πίνδου, κτισμένο σε υψόμετρο 1200 μέτρων. Έπειτα θα κατευθυνθούμε προς την Ελλάτη, γραφικό χωριό σε υψόμετρο 950 μέτρων, όπου θα έχουμε ελεύθερο χρόνο για γεύμα εξ' ιδίων. Επόμενος προορισμός μας η όμορφη πόλη της Καλαμπάκας, κτισμένη στις ρίζες των βράχων των Μετεώρων. Τακτοποίηση στο ξενοδοχείο. Ελεύθερος χρόνος. Διανυκτέρευση.

2 η ημέρα: ΜΕΤΕΩΡΑ – ΜΟΥΣΕΙΟ ΦΥΣΙΚΗΣ ΙΣΤΟΡΙΑΣ ΚΑΙ ΜΑΝΙΤΑΡΙΩΝ - ΤΡΙΚΑΛΑ (50χλμ.)

Πρωινό και αναχώρηση για τα Μετέωρα, για να θαυμάσουμε από κοντά το σπάνιο αυτό γεωλογικό φαινόμενο, όπου οι βράχοι υψώνονται σχεδόν κάθετοι και αποτελεί καταφύγιο ερημιτών από το 12ο μ.Χ. αιώνα. Μέσα σε κλίμα κατάνυξης θα επισκεφθούμε τα μοναστήρια των Μετεώρων, που μοιάζουν να είναι πλαξευμένα πάνω στους Βράχους. Από τα τριάντα μοναστήρια που υπήρξαν ιστορικά, σήμερα λειτουργούν μόνο έξι, τα οποία από το 1988 περιλαμβάνονται στον κατάλογο μνημείων παγκόσμιας κληρονομιάς της UNESCO. Στη συνέχεια επίσκεψη στο μουσείο φυσικής ιστορίας και μανιταριών. Το απόγευμα αναχώρηση για τα Τρίκαλα, τη μικρή Ευρώπη στην καρδιά της Θεσσαλίας. Γνωριμία με την πόλη και ελεύθερος χρόνος για μια βόλτα στους πεζόδρομους της, ή εναλλακτικά στο Ληθαίο ποταμό, που διασχίζει την πόλη. Επιστροφή στο ξενοδοχείο. Διανυκτέρευση.

3 η ημέρα: ΛΙΜΝΗ ΠΛΑΣΤΗΡΑ – ΚΑΡΔΙΤΣΑ – ΘΕΣΣΑΛΟΝΙΚΗ (320χλμ.)

Μετά το πρωινό μας θα αναχωρήσουμε για τη λίμνη Πλαστήρα (Ταυρωπού), όπου το τοπίο σαγηνεύει με τα έλατα, τις βελανιδιές και τα πλατάνια. Διέλευση από τα γραφικά χωριά της περιοχής, άφιξη στο φράγμα του Πλαστήρα και συνεχίζουμε τη διαδρομή μας για την πλαζ Λαμπερού, όπου θα έχουμε χρόνο για καφέ και περίπατο στις όχθες της μαγευτικής λίμνης. Στη συνέχεια, στάση στην όμορφη Καρδίτσα, όπου θα έχουμε την ευκαιρία για βόλτα στους πεζόδρομους της και γεύμα εξ' ιδίων. Επιστροφή στην πόλη μας το βράδυ, κάνοντας τις απαραίτητες στάσεις καθοδόν.



ΚΑΛΑΜΠΑΚΑ



Σημειώσεις:

- Οι τιμές είναι δυναμικές και υπόκεινται συνεχώς σε μεταβολές βάσει, διαθεσιμότητας σε εισιτήρια/ξενοδοχεία και επιβεβαιώνονται με την κράτηση
- Η ροή του προγράμματος ενδέχεται να διαφοροποιηθεί χωρίς να παραληφθεί κάτι.
- Για την πραγματοποίηση των προαιρετικών εκδρομών απαιτείται ελάχιστη συμμετοχή.

Προαιρετικές Υπηρεσίες:

- Προτεινόμενη ταξιδιωτική ασφάλιση Extra I + Covid19: 20€/άτομο, για περισσότερες πληροφορίες πατήστε [εδώ](#).
- Προτεινόμενη ταξιδιωτική ασφάλιση Extra II + Covid19: 25€/άτομο, για περισσότερες πληροφορίες πατήστε [εδώ](#).

ΠΕΡΙΛΑΜΒΑΝΟΝΤΑΙ:

- Τις μεταφορές με πούλμαν του γραφείου μας.
- Περιηγήσεις που αναφέρονται στο πρόγραμμα.
- Συνοδό του γραφείου μας
- Δύο διανυκτερεύσεις στο ξενοδοχείο.
- Πρωινό.
- Ασφάλεια αστικής επαγγελματικής ευθύνης.
- Φ.Π.Α.

ΔΕΝ ΠΕΡΙΛΑΜΒΑΝΟΝΤΑΙ:

- Εισόδους μουσείων, αρχαιολογικών χώρων και ότι αναφέρεται στο πρόγραμμα ως προαιρετικό.
- Φόρος διαμονής





ΑΛΕΧΙΟΥ 3*

[ΔΕΙΤΕ ΠΛΗΡΟΦΟΡΙΕΣ ΓΙΑ ΤΟ ΞΕΝΟΔΟΧΕΙΟ](#)
[ΤΟΠΟΘΕΣΙΑ ΞΕΝΟΔΟΧΕΙΟΥ ΣΤΟ ΧΑΡΤΗ](#)



ΤΖΟΥΜΕΡΚΑ

3 ΗΜΕΡΕΣ

ΠΡΟΓΡΑΜΜΑ ΕΚΔΡΟΜΗΣ

1 η ημέρα: ΘΕΣ/ΝΙΚΗ – ΣΥΡΡΑΚΟ – ΚΑΛΑΡΙΤΕΣ - Ι. Μονή ΚΗΠΙΝΑΣ – ΑΡΤΑ (450χλμ.)

Συγκέντρωση νωρίς το πρωί στα γραφεία μας και αναχώρηση. Μετά τις απαραίτητες στάσεις, θα καταλήξουμε στο εκπληκτικό Συρράκο, γαντζωμένο στην απότομη πλαγιά, πετρόκτιστο και επιβλητικό με μοναδική αρχιτεκτονική. Ελεύθερος χρόνος για φαγητό. Επόμενη στάση μας στους Καλαρίτες, τον ορεινό οικισμό που αποτελεί το διαμάντι που λάμπει στα Τζουμέρκα. Βρίσκεται σε υψόμετρο 1200 μέτρων και είναι πατρίδα ξακουστών αργυροχρυσόχων. Θα έχουμε ελεύθερο χρόνο για βόλτα και καφέ. Έπειτα θα φτάσουμε στην Ιερά Μονή Κηπίνας, ίσως το πιο εντυπωσιακό μοναστήρι της Ηπείρου. Πιθανότατα το όνομα της οφείλεται στους κήπους τους οποίους καλλιεργούσαν οι μοναχοί και είναι αφιερωμένη στην Κοίμηση της Θεοτόκου. Άφιξη στην Άρτα και τακτοποίηση στο ξενοδοχείο. Διανυκτέρευση.

2 η ημέρα: ΑΡΤΑ - ΠΕΤΑ – ΒΟΥΡΓΑΡΕΛΙ (130χλμ.)

Πρωινό και ξεκινάμε να γνωρίσουμε την απaráμιλη ομορφιά της ορεινής Άρτας. Πρώτη στάση μας στο Πέτα, που έγινε η ιστορική μάχη το 1822. Είναι κτισμένο αμφιθεατρικά, πάνω σε λόφο κατάφυτο από ελιές και εσπεριδοειδή και στενίξει το φράγμα Πουρναριού και την τεχνητή λίμνη του Άραχθου. Ανηφορίζοντας θα συναντήσουμε το μυστικό χωριό της Άρτας, το Βουργαρέλι, με τα αμφιθεατρικά σπίτια, την υπερυψωμένη πλατεία και τις πετρόκτιστες βρύσες «Αρχόντω» και «Χρυστάλλη» με τα τέσσερα και επτά στόματα αντίστοιχα, εξαιρετικό στολίδι-στοιχείο της ταυτότητας του χωριού. Θα επισκεφτούμε και την κόκκινη εκκλησία στον οικισμό Παλαιοχώρι γνωστή και ως Παναγία Βελλιάς και τη Μονή Αγ. Γεωργίου του 1974. Επιστροφή στην Άρτα, ξεκούραση και το απόγευμα θα γνωρίσουμε την πόλη της Άρτας, με το κάστρο και τις Βυζαντινές εκκλησίες, με πιο χαρακτηριστική αυτή της Παναγίας της Παρηγορίτισσας. Διανυκτέρευση.

3 η ημέρα: ΑΡΤΑ - ΡΟΔΑΥΓΗ – ΓΕΦΥΡΙ ΠΛΑΚΑΣ - ΣΠΗΛΑΙΟ ΑΝΕΜΟΤΡΥΠΑ - ΠΡΑΜΑΝΤΑ – ΘΕΣΣΑΛΟΝΙΚΗ (400χλμ.)

Μετά το πρωινό θα ξεκινήσουμε κάνοντας την πρώτη μας στάση σε ένα από τα ορεινά χωριά της περιοχής, τη Ροδαυγή, με την περίφημη πλακοσκέπαστη εκκλησία της Αγ. Παρασκευής και το πέτρινο κωδωνοστάσιο. Στη συνέχεια αναχωρούμε για την Πλάκα, όπου θα δούμε το αναστηλωμένο πλέον ιστορικό πέτρινο μονότοξο γεφύρι της. Έπειτα θα επισκεφτούμε το σπήλαιο Ανεμότρυπα, με τα τρία επίπεδα και το θάλαμο της Κόκκινης λίμνης. Θα καταλήξουμε στα Πράμαντα όπου θα έχουμε ελεύθερο χρόνο. Κάνοντας τις απαραίτητες στάσεις, άφιξη το βράδυ στην πόλη μας.



ТЗОУМЕРКА



Σημειώσεις:

- Οι τιμές είναι δυναμικές και υπόκεινται συνεχώς σε μεταβολές βάσει, διαθεσιμότητας σε εισιτήρια/ξενοδοχεία και επιβεβαιώνονται με την κράτηση
- Οι τιμές είναι δυναμικές και υπόκεινται συνεχώς σε μεταβολές βάσει, διαθεσιμότητας σε εισιτήρια/ξενοδοχεία και επιβεβαιώνονται με την κράτηση.
- Η ροή του προγράμματος ενδέχεται να διαφοροποιηθεί χωρίς να παραληφθεί κάτι.
- Για την πραγματοποίηση των προαιρετικών εκδρομών απαιτείται ελάχιστη συμμετοχή.

Προαιρετικές Υπηρεσίες:

- Προτεινόμενη ταξιδιωτική ασφάλιση Extra I + Covid19: 20€/άτομο, για περισσότερες πληροφορίες πατήστε [εδώ](#).
- Προτεινόμενη ταξιδιωτική ασφάλιση Extra II + Covid19: 25€/άτομο, για περισσότερες πληροφορίες πατήστε [εδώ](#).

ΠΕΡΙΛΑΜΒΑΝΟΝΤΑΙ:

- Τις μεταφορές με πούλμαν του γραφείου μας.
- Περιηγήσεις που αναφέρονται στο πρόγραμμα.
- Συνοδό του γραφείου μας
- Τις διανυκτερεύσεις στο ξενοδοχείο.
- Πρωινό.
- Ασφάλεια αστικής επαγγελματικής ευθύνης.
- Φ.Π.Α.

ΔΕΝ ΠΕΡΙΛΑΜΒΑΝΟΝΤΑΙ:

- Εισόδους μουσείων, αρχαιολογικών χώρων και ότι αναφέρεται στο πρόγραμμα ως προαιρετικό.
- Φόρος διαμονής.





CRONOS 3*

[ΔΕΙΤΕ ΠΛΗΡΟΦΟΡΙΕΣ ΓΙΑ ΤΟ ΞΕΝΟΔΟΧΕΙΟ](#)
[ΤΟΠΟΘΕΣΙΑ ΞΕΝΟΔΟΧΕΙΟΥ ΣΤΟ ΧΑΡΤΗ](#)



ΛΑΜΙΑ

ΚΑΡΠΕΝΗΣΙ

Αράχωβα – Δελφοί – Μετέωρα – Μπουρανή

3 ΗΜΕΡΕΣ

ΠΡΟΓΡΑΜΜΑ ΕΚΔΡΟΜΗΣ

1^η ημέρα: ΘΕΣΣΑΛΟΝΙΚΗ - ΔΕΛΦΟΙ – ΑΡΑΧΩΒΑ - ΛΑΜΙΑ (480χλμ.)

Συγκέντρωση νωρίς το πρωί στα γραφεία μας και αναχώρηση. Μετά τις απαραίτητες στάσεις στη διαδρομή μας, άφιξη στους Δελφούς, τον Ομφαλό της γης, και επίσκεψη στον Αρχαιολογικό χώρο. Τόπος γνωστός από το 1400 π.χ. με μεγάλο αρχαιολογικό, ιστορικό και τουριστικό ενδιαφέρον. Συνεχίζουμε για την Αράχωβα, μία πόλη χτισμένη στους πρόποδες του Παρνασσού, με πέτρινα σπίτια, γραφικά στενά δρομάκια και υπέροχη θέα στον κάμπο. Θα μας δοθεί η ευκαιρία να δούμε τα υπέροχα χρωματιστά υφαντά της και θα έχουμε ελεύθερο χρόνο για βόλτα και φαγητό. Έπειτα θα κατευθυνθούμε προς τη Λαμία. Άφιξη και τακτοποίηση στο ξενοδοχείο. Το απόγευμα θα γνωρίσουμε την πόλη. Διανυκτέρευση.

2^η ημέρα: ΚΑΡΠΕΝΗΣΙ - ΠΑΝΑΓΙΑ ΠΡΟΥΣΙΩΤΙΣΣΑ – ΛΑΜΙΑ (200χλμ.)

Πρωινό και αναχώρηση για μία μοναδική εκδρομή στο νομό Ευρυτανίας. Ο δρόμος με το καταπράσινο φυσικό τοπίο μας οδηγεί στην πρωτεύουσα, το Καρπενήσι, χτισμένο στις νότιες πλαγιές του Βελουχιού σε ύψος 1000μ. Μια πόλη πνιγμένη στα έλατα, τα πεύκα και τις καστανιές. Θα γνωρίσουμε την πόλη και στη συνέχεια θα πορευτούμε προς το Μοναστήρι της Παναγίας Προυσιώτισσας, το οποίο είναι χτισμένο σε απότομο βράχο. Εκεί, υπάρχει ένα μικρό μουσείο, με προσωπικά αντικείμενα του Γεώργιου Καραϊσκάκη. Γεύμα καθοδόν και επιστροφή στο ξενοδοχείο μας. Ελεύθερος χρόνος. Διανυκτέρευση.

3^η ημέρα: ΤΡΙΚΑΛΑ – ΜΕΤΕΩΡΑ - ΘΕΣΣΑΛΟΝΙΚΗ (370 χλμ.)

Πρωινό και αναχώρηση για τα Τρίκαλα. Γνωριμία με την πόλη και ελεύθερος χρόνος για μια βόλτα στους πεζόδρομους της, ή εναλλακτικά στο Ληθαίο ποταμό, που διασχίζει την πόλη. Συνεχίζουμε για τα Μετέωρα. Θα θαυμάσουμε από κοντά το σπάνιο αυτό γεωλογικό φαινόμενο, όπου οι βράχοι υψώνονται σχεδόν κάθετοι και αποτελεί καταφύγιο ερημιτών από το 12ο μ.Χ. αιώνα. Από τα τριάντα μοναστήρια που υπήρξαν ιστορικά, σήμερα λειτουργούν μόνο έξι. Ελεύθερος χρόνος για φαγητό εξ ιδίων και μετά τις απαραίτητες στάσεις καθοδόν, άφιξη το βράδυ στην πόλη μας.



ΛΑΜΙΑ



Σημειώσεις:

- Οι τιμές είναι δυναμικές και υπόκεινται συνεχώς σε μεταβολές βάσει, διαθεσιμότητας σε εισιτήρια/ξενοδοχεία και επιβεβαιώνονται με την κράτηση
- Οι τιμές είναι δυναμικές και υπόκεινται συνεχώς σε μεταβολές βάσει, διαθεσιμότητας σε εισιτήρια/ξενοδοχεία και επιβεβαιώνονται με την κράτηση.
- Η ροή του προγράμματος ενδέχεται να διαφοροποιηθεί χωρίς να παραληφθεί κάτι.
- Για την πραγματοποίηση των προαιρετικών εκδρομών απαιτείται ελάχιστη συμμετοχή.

Προαιρετικές Υπηρεσίες:

- Προτεινόμενη ταξιδιωτική ασφάλιση Extra I + Covid19: 20€/άτομο, για περισσότερες πληροφορίες πατήστε [εδώ](#).
- Προτεινόμενη ταξιδιωτική ασφάλιση Extra II + Covid19: 25€/άτομο, για περισσότερες πληροφορίες πατήστε [εδώ](#).

ΠΕΡΙΛΑΜΒΑΝΟΝΤΑΙ:

- Τις μεταφορές με πούλμαν του γραφείου μας.
- Περιηγήσεις που αναφέρονται στο πρόγραμμα.
- Συνοδό του γραφείου μας
- Τις διανυκτερεύσεις στο ξενοδοχείο.
- Πρωινό.
- Ασφάλεια αστικής επαγγελματικής ευθύνης.
- Φ.Π.Α.

ΔΕΝ ΠΕΡΙΛΑΜΒΑΝΟΝΤΑΙ:

- Εισόδους μουσείων, αρχαιολογικών χώρων και ότι αναφέρεται στο πρόγραμμα ως προαιρετικό.
- Φόρος διαμονής





ΕΛΕΝΑ 3*

ΤΟΠΟΘΕΣΙΑ ΞΕΝΟΔΟΧΕΙΟΥ ΣΤΟ ΧΑΡΤΗ



ΠΡΕΒΕΖΑ

Λευκάδα – Πάργα – Σύβοτα – Ζάλογγο -
Αχέροντας

3 ΗΜΕΡΕΣ

ΠΡΟΓΡΑΜΜΑ ΕΚΔΡΟΜΗΣ

1 η ημέρα: ΘΕΣΣΑΛΟΝΙΚΗ - ΣΥΒΟΤΑ - ΠΑΡΓΑ – ΠΡΕΒΕΖΑ (440 χλμ)

Συγκέντρωση νωρίς το πρωί στα γραφεία μας και αναχώρηση. Διαμέσω Γρεβενών (στάση για καφέ) -Ιωαννίνων φτάνουμε στα Σύβοτα, που αποτελούν πόλο έλξης για επισκέπτες από όλο τον κόσμο, για την φυσική τους προίκα και τις όμορφες ακρογιαλιές με τα καταγάλανα νερά. Χρόνος αρκετός για να γνωρίσουμε την πόλη. Συνεχίζοντας φτάνουμε στην Πάργα, όπου θα έχουμε την ευκαιρία να περπατήσουμε και να απολαύσουμε τη βόλτα μας στην παραλία, στα στενά και τις ανηφοριές της πανέμορφης πόλης. Χρόνος ελεύθερος για γεύμα εξ' ιδίων. Άφιξη στην Πρέβεζα, τακτοποίηση στο ξενοδοχείο μας και πρώτη γνωριμία με την πανέμορφη πόλη. Επιστροφή στο ξενοδοχείο. Διανυκτέρευση.

2 η ημέρα: ΠΡΕΒΕΖΑ – ΛΕΥΚΑΔΑ(γύρος νησιού) (130χλμ)

Πρωινό και αναχώρηση για Λευκάδα. Θα επισκεφτούμε το Λαογραφικό μουσείο, τη δημοτική Βιβλιοθήκη και το Μουσείο φωνογράφων το οποίο είναι ατομική συλλογή και περιλαμβάνει ενθυμήματα της ρομαντικής Λευκάδας. Χρόνος ελεύθερος στους εκδρομείς. Αναχωρούμε για προσκύνημα στην πολιούχο του νησιού Παναγία Φανερωμένη, με σπουδαίο εκκλησιαστικό μουσείο και υπέροχη θέα στην πόλη. Συνεχίζουμε για Βασιλική το γραφικό κεφαλοχώρι της Νοτιοδυτικής Λευκάδος. Μέσω Νυδρίου, Νικιάνας, Λυγιάς επιστρέφουμε στην Πρέβεζα. Διανυκτέρευση.

3 η ημέρα: ΠΡΕΒΕΖΑ - ΖΑΛΟΓΓΟ – ΠΗΓΕΣ ΚΑΙ ΕΚΒΟΛΕΣ ΑΧΕΡΟΝΤΑ – ΘΕΣΣΑΛΟΝΙΚΗ (400 χλμ)

Πρωινό και αναχώρηση για το ιστορικό Ζάλογγο, όπου οι ηρωικές Σουλιώτισσες γκρεμιστήκαν με τα παιδιά τους, για να μην πέσουν στα χέρια των Τούρκων. Συνεχίζουμε για έναν καφέ στη Γλυκή ακριβώς δίπλα στο ποτάμι και στις πηγές του μυθικού Αχέροντα. Επόμενος σταθμός μας οι εκβολές του ποταμού στην Αμμουδιά, στον κόλπο του Γλυκέα. Προαιρετική βόλτα με καραβάκι στο παγωμένο ποτάμι, για να θαυμάσουμε την ομορφιά στις όχθες του Άδη, και να εξερευνήσουμε μια περιοχή που κρύβει τα μυστικά της αθανασίας. Κάνοντας τις απαραίτητες στάσεις φτάνουμε στη πόλη μας.



ΠΡΕΒΕΖΑ



Σημειώσεις:

- Οι τιμές είναι δυναμικές και υπόκεινται συνεχώς σε μεταβολές βάσει, διαθεσιμότητας σε εισιτήρια/ξενοδοχεία και επιβεβαιώνονται με την κράτηση
- Οι τιμές είναι δυναμικές και υπόκεινται συνεχώς σε μεταβολές βάσει, διαθεσιμότητας σε εισιτήρια/ξενοδοχεία και επιβεβαιώνονται με την κράτηση.
- Η ροή του προγράμματος ενδέχεται να διαφοροποιηθεί χωρίς να παραληφθεί κάτι.
- Για την πραγματοποίηση των προαιρετικών εκδρομών απαιτείται ελάχιστη συμμετοχή.

Προαιρετικές Υπηρεσίες:

- Προτεινόμενη ταξιδιωτική ασφάλιση Extra I + Covid19: 20€/άτομο, για περισσότερες πληροφορίες πατήστε [εδώ](#).
- Προτεινόμενη ταξιδιωτική ασφάλιση Extra II + Covid19: 25€/άτομο, για περισσότερες πληροφορίες πατήστε [εδώ](#).

ΠΕΡΙΛΑΜΒΑΝΟΝΤΑΙ:

- Τις μεταφορές με πούλμαν του γραφείου μας.
- Περιηγήσεις που αναφέρονται στο πρόγραμμα.
- Συνοδό του γραφείου μας
- Δύο διανυκτερεύσεις στο ξενοδοχείο.
- Πρωινό.
- Ασφάλεια αστικής επαγγελματικής ευθύνης.

ΔΕΝ ΠΕΡΙΛΑΜΒΑΝΟΝΤΑΙ:

- Εισόδους μουσείων, αρχαιολογικών χώρων και ότι αναφέρεται στο πρόγραμμα ως προαιρετικό.
- Φόρος διαμονής



ΞΕΝΟΔΟΧΕΙΑ / ΤΟΠΟΘΕΣΙΕΣ



DALUZ 4*

[ΔΕΙΤΕ ΠΛΗΡΟΦΟΡΙΕΣ ΓΙΑ ΤΟ ΞΕΝΟΔΟΧΕΙΟ](#)
[ΤΟΠΟΘΕΣΙΑ ΞΕΝΟΔΟΧΕΙΟΥ ΣΤΟ ΧΑΡΤΗ](#)



DIONI BOUTIQUE 4*

[ΔΕΙΤΕ ΠΛΗΡΟΦΟΡΙΕΣ ΓΙΑ ΤΟ ΞΕΝΟΔΟΧΕΙΟ](#)
[ΤΟΠΟΘΕΣΙΑ ΞΕΝΟΔΟΧΕΙΟΥ ΣΤΟ ΧΑΡΤΗ](#)



ΑΘΗΝΑ

Γνωρίζουμε την πρωτεύουσα μας

3 ΗΜΕΡΕΣ

ΠΡΟΓΡΑΜΜΑ ΕΚΔΡΟΜΗΣ

1 η μέρα: ΘΕΣΣΑΛΟΝΙΚΗ – ΑΘΗΝΑ (500 χλμ)

Συγκέντρωση στα γραφεία μας νωρίς το πρωί και αναχώρηση. Μετά τις απαραίτητες ενδιάμεσες στάσεις για καφέ και φαγητό, φτάνουμε στην Αθήνα. Πανοραμική περιήγηση μέσα από το λεωφορείο στην πόλη της Αθήνας, όπου και θα γνωρίσουμε τα βασικότερα αξιοθέατα της πρωτεύουσας, όπως το Παναθηναϊκό Στάδιο, τον Εθνικό Κήπο, τη Βουλή των Ελλήνων με το μνημείο του Αγνώστου Στρατιώτη, την πλατεία Συντάγματος, το Ζάππειο, τις Στήλες του Ολυμπίου Διός, κα. Τακτοποίηση στο ξενοδοχείο μας. Το βράδυ βόλτα στο Μοναστηράκι ή στην Πλάκα. Διανυκτέρευση.

2 η μέρα: ΑΘΗΝΑ – ΛΑΥΡΙΟ – ΣΟΥΝΙΟ – ΙΔΡΥΜΑ ΣΤΑΥΡΟΣ ΝΙΑΡΧΟΣ (100χλμ)

Πρωινό και αναχώρηση για την ανατολική Αττική. Μέσω Μαρκόπουλου, Κερατέας Λαυρίου, φθάνουμε στο ακρωτήριο του Σουνίου, από τις ομορφότερες εικόνες της Αττικής, με το Ναό του Ποσειδώνα. Χτισμένος την ίδια εποχή με τον Παρθενώνα, στη διάρκεια του Χρυσού Αιώνα του Περικλή. Στο εσωτερικό του ναού, ακριβώς στο κέντρο, δέσποζε επιβλητικό το άγαλμα του Ποσειδώνα, με ύψος περισσότερο από 6 μέτρα. Ο βράχος υψώνεται σχεδόν κάθετα σα να αναδύεται από τη θάλασσα και στην κορυφή του στέκονται τα λευκά μάρμαρα του ναού. Στις πλάτες του ξεκινάει ο εθνικός δρυμός που απλώνεται σε όλη την περιοχή περικλείοντας τις μικρές και μεγάλες ακτές. Στάση για καφέ. Επόμενος σταθμός μας η περιοχή της Βάρης. Γεύμα εξ' ιδίων. Συνεχίζουμε για να επισκεφθούμε το κέντρο Πολιτισμού, Ίδρυμα Σταύρος Νιάρχος. Χρόνος ελεύθερος για να περιηγηθούμε στους χώρους, στο πρωτοποριακής αρχιτεκτονικής κτιριακό συγκρότημα που στεγάζει την Εθνική Βιβλιοθήκη της Ελλάδος και την Εθνική Λυρική Σκηνή, αλλά και στους εσωτερικούς και εξωτερικούς χώρους κοινού που το περιβάλλουν. Το απόγευμα επιστρέφουμε στο ξενοδοχείο. Το βράδυ θα περπατήσουμε στα γραφικά στενάκια της Πλάκας. Διανυκτέρευση.

3 η μέρα: ΑΘΗΝΑ – ΑΚΡΟΠΟΛΗ – ΜΟΥΣΕΙΟ ΑΚΡΟΠΟΛΗΣ – ΘΕΣ/ΝΙΚΗ (540χλμ)

Πρωινό και αναχώρηση για την ξενάγηση με επίσημο ξεναγό στο νέο μουσείο, και στον αρχαιολογικό χώρο της Ακρόπολης. Αναχώρηση για την επιστροφή μας. Με στάσεις για φαγητό, καφέ, ξεκούραση φθάνουμε στην πόλη μας το βράδυ.



ΑΘΗΝΑ



Σημειώσεις:

- Οι τιμές είναι δυναμικές και υπόκεινται συνεχώς σε μεταβολές βάσει, διαθεσιμότητας σε εισιτήρια/ξενοδοχεία και επιβεβαιώνονται με την κράτηση
- Οι τιμές είναι δυναμικές και υπόκεινται συνεχώς σε μεταβολές βάσει, διαθεσιμότητας σε εισιτήρια/ξενοδοχεία και επιβεβαιώνονται με την κράτηση.
- Η ροή του προγράμματος ενδέχεται να διαφοροποιηθεί χωρίς να παραληφθεί κάτι.
- Για την πραγματοποίηση των προαιρετικών εκδρομών απαιτείται ελάχιστη συμμετοχή.

Προαιρετικές Υπηρεσίες:

- Προτεινόμενη ταξιδιωτική ασφάλιση Extra I + Covid19: 20€/άτομο, για περισσότερες πληροφορίες πατήστε [εδώ](#).
- Προτεινόμενη ταξιδιωτική ασφάλιση Extra II + Covid19: 25€/άτομο, για περισσότερες πληροφορίες πατήστε [εδώ](#).

ΠΕΡΙΛΑΜΒΑΝΟΝΤΑΙ:

- Τις μεταφορές με πούλμαν του γραφείου μας.
- Περιηγήσεις που αναφέρονται στο πρόγραμμα
- Συνοδό του γραφείου μας
- Διανυκτερεύσεις στο ξενοδοχείο.
- Πρωινό.
- Ασφάλεια αστικής επαγγελματικής ευθύνης.
- Φ.Π.Α.

ΔΕΝ ΠΕΡΙΛΑΜΒΑΝΟΝΤΑΙ:

- Εισόδους μουσείων, αρχαιολογικών χώρων και ότι αναφέρεται στο πρόγραμμα ως προαιρετικό.
- Φόρος διαμονής





ΑΘΗΝΙΑΝ ΚΑΛΛΙΡΗΘΕ 4*

[ΔΕΙΤΕ ΠΛΗΡΟΦΟΡΙΕΣ ΓΙΑ ΤΟ ΞΕΝΟΔΟΧΕΙΟ](#)
[ΤΟΠΟΘΕΣΙΑ ΞΕΝΟΔΟΧΕΙΟΥ ΣΤΟ ΧΑΡΤΗ](#)

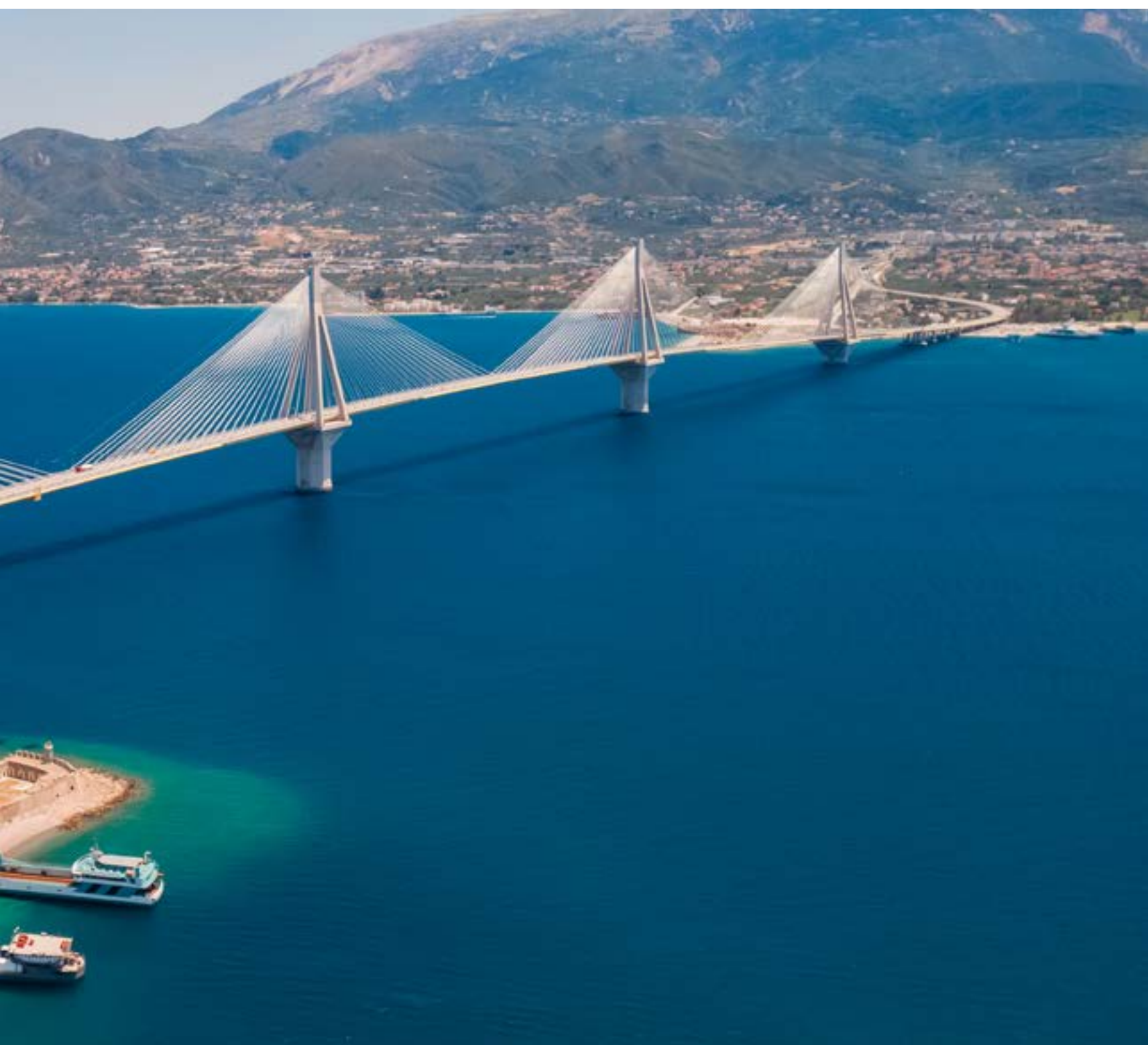

ΜΕΣΟΛΟΓΓΙ

3 ΗΜΕΡΕΣ

ΠΡΟΓΡΑΜΜΑ ΕΚΔΡΟΜΗΣ

1^η ημέρα: ΘΕΣΣΑΛΟΝΙΚΗ – ΑΡΤΑ - ΑΜΦΙΛΟΧΙΑ – ΜΕΣΟΛΟΓΓΙ (480χλμ.)

Συγκέντρωση στα γραφεία μας νωρίς το πρωί και αναχώρηση. Μετά τις απαραίτητες στάσεις, άφιξη στην Άρτα, όπου θα δούμε το περίφημο γιοφύρι της. Επόμενος σταθμός μας η Αμφιλοχία, όπου θα έχουμε ελεύθερο χρόνο για βόλτα και καφέ στην όμορφη παραλία της. Θα καταλήξουμε στην Ιερή πόλη του Μεσολογγίου. Τακτοποίηση στο ξενοδοχείο. Πρώτη γνωριμία με την πόλη. Διανυκτέρευση.

2^η ημέρα: ΑΙΤΩΛΙΚΟ – ΤΡΙΧΩΝΙΔΑ – ΘΕΡΜΟ – ΝΑΥΠΑΚΤΟ – ΜΕΣΟΛΟΓΓΙ (160χλμ.)

Πρωινό και ξεκινάμε την περιήγηση μας στην πόλη του Μεσολογγίου. Θα επισκεφτούμε το σπίτι του Γρηγορίου Παλαμά. Επόμενη στάση στον κήπο των Ηρώων, το ιστορικό εκκλησάκι της Αγίας Παρασκευής και τις περίφημες λιμνοθάλασσες του Μεσολογγίου. Συνεχίζουμε για τη νερένια πόλη, τη Βενετία της Ελλάδας, το Αιτωλικό. Ελεύθερος χρόνος για βόλτα και καφέ. Στη διαδρομή μας θα συναντήσουμε το εκκλησάκι της Παναγίας της Ελεούσας, που αποτελεί κόσμημα για την Αιτωλοακαρνανία. Στη συνέχεια θα κατευθυνθούμε στην Παντάνασσα, όπου θα απολαύσουμε το γεύμα μας στις όχθες της λίμνης Τριχωνίδας. Συνεχίζουμε για το Θέρμο. Πανέμορφο οροπέδιο, γενέτειρα του Κοσμά του Αιτωλού. Έπειτα γνωριμία με τη Ναύπακτο. Θα δούμε το καλοδιατηρημένο βενετσιάνικο κάστρο, τον πύργο Μπότσαρη, το κυκλικό λιμανάκι και τον ανδριάντα του πυρπολητή Ανεμογιάννη. Επιστροφή στο ξενοδοχείο μας. Διανυκτέρευση.

3^η ημέρα : ΜΕΣΟΛΟΓΓΙ – ΒΟΝΙΤΣΑ – ΠΡΕΒΕΖΑ - ΓΙΑΝΝΕΝΑ – ΘΕΣΣΑΛΟΝΙΚΗ (515χλμ.)

Πρωινό και αναχωρούμε για τη Βόνιτσα, το βενετσιάνικο μπαλκόνι στον Αμβρακικό. Συνεχίζουμε για την πόλη της Πρέβεζας όπου θα έχουμε ελεύθερο χρόνο για βόλτα και καφέ. Αναχώρηση για τα πανέμορφα Γιάννενα, για φαγητό εξ ιδίων. Αναχώρηση και



ΜΕΣΟΛΟΓΓΙ



Σημειώσεις:

- Οι τιμές είναι δυναμικές και υπόκεινται συνεχώς σε μεταβολές βάσει, διαθεσιμότητας σε εισιτήρια/ξενοδοχεία και επιβεβαιώνονται με την κράτηση
- Οι τιμές είναι δυναμικές και υπόκεινται συνεχώς σε μεταβολές βάσει, διαθεσιμότητας σε εισιτήρια/ξενοδοχεία και επιβεβαιώνονται με την κράτηση.
- Η ροή του προγράμματος ενδέχεται να διαφοροποιηθεί χωρίς να παραληφθεί κάτι.
- Για την πραγματοποίηση των προαιρετικών εκδρομών απαιτείται ελάχιστη συμμετοχή.

Προαιρετικές Υπηρεσίες:

- Προτεινόμενη ταξιδιωτική ασφάλιση Extra I + Covid19: 20€/άτομο, για περισσότερες πληροφορίες πατήστε [εδώ](#).
- Προτεινόμενη ταξιδιωτική ασφάλιση Extra II + Covid19: 25€/άτομο, για περισσότερες πληροφορίες πατήστε [εδώ](#).

ΠΕΡΙΛΑΜΒΑΝΟΝΤΑΙ:

- Τις μεταφορές με πούλμαν του γραφείου μας.
- Περιηγήσεις που αναφέρονται στο πρόγραμμα.
- Συνοδό του γραφείου μας
- Τις διανυκτερεύσεις στο ξενοδοχείο.
- Πρωινό.
- Ασφάλεια αστικής επαγγελματικής ευθύνης.
- Φ.Π.Α.

ΔΕΝ ΠΕΡΙΛΑΜΒΑΝΟΝΤΑΙ:

- Εισόδους μουσείων, αρχαιολογικών χώρων και ότι αναφέρεται στο πρόγραμμα ως προαιρετικό.
- Φόρος διαμονής.





LIBERTY 3*

ΔΕΙΤΕ ΠΛΗΡΟΦΟΡΙΕΣ ΓΙΑ ΤΟ ΞΕΝΟΔΟΧΕΙΟ
ΤΟΠΟΘΕΣΙΑ ΞΕΝΟΔΟΧΕΙΟΥ ΣΤΟ ΧΑΡΤΗ



ΚΕΡΚΥΡΑ

3 ΗΜΕΡΕΣ

ΠΡΟΓΡΑΜΜΑ ΕΚΔΡΟΜΗΣ

1^η ημέρα : ΘΕΣΣΑΛΟΝΙΚΗ – ΗΓΟΥΜΕΝΙΤΣΑ – ΚΕΡΚΥΡΑ – ΚΑΝΟΝΙ – ΠΟΝΤΙΚΟΝΗΣΙ (360χλμ)

Συγκέντρωση στα γραφεία μας νωρίς το πρωί και αναχώρηση για την Ηγουμενίτσα. Μετά από τις απαραίτητες στάσεις στη διαδρομή φτάνουμε στο λιμάνι απ' όπου θα πάρουμε το πλοίο για το όμορφο νησί της Κέρκυρας. Άφιξη στο Νησί των Φαιάκων και ελεύθερος χρόνος για φαγητό. Τακτοποίηση στο ξενοδοχείο και το απόγευμα επίσκεψη στο φημισμένο Κανόνι. Εδώ θα θαυμάσουμε το εκκλησάκι της Παναγίας των Βλαχερνών και το ξακουστό Ποντικονήσι. Ελεύθερος χρόνος στην πόλη. Επιστροφή στο ξενοδοχείο μας. Διανυκτέρευση.

2^η ημέρα : ΓΑΣΤΟΥΡΙ – ΑΧΙΛΛΕΙΟ - ΚΕΡΚΥΡΑ (περίηγηση πόλης)

Πρωινό και αναχώρηση για το Γαστούρι, ένα όμορφο χωριό και που στη κορυφή του λόφου του βρίσκεται το Αχιλλείο, το παλάτι που έχτισε το 1890-91 η Αυτοκράτειρα της Αυστρίας Ελισάβετ. Στο πλαίσιο του έργου προστασίας και ανάδειξης του ιστορικού Αχιλλείου, παραμένουν κλειστοί οι εσωτερικοί χώροι του ανακτόρου, όμως είναι διαθέσιμοι οι εξωτερικοί – ανοιχτοί χώροι του μουσείου. Σε μια διαδρομή που εμπεριέχει τον χώρο του Περιστευλίου, του Ανακτόρου και τους αυτοκρατορικούς κήπους, έχοντας την δυνατότητα να θαυμάσουμε από κοντά τα πλήρως αποκατεστημένα μαρμάρινα αγάλματα των κήπων και ειδικά τον «θνήσκοντα Αχιλλέα» που είναι και το σύμβολο του Αχιλλείου, με μια επιπρόσθετη μοναδική εμπειρία, καθώς θα μπορούμε να δούμε μετά από δεκαετίες αποκατεστημένο το φονικό βέλος στο εν λόγω μνημειώδες γλυπτό. Συνεχίζουμε για την πόλη της Κέρκυρας όπου θα επισκεφθούμε την Εκκλησία του Αγίου Σπυρίδωνα – Ποηλιούχου της Κέρκυρας, το Παλιό και το Νέο Φρούριο και την μεγαλύτερη πλατεία των Βαλκανίων, την πλατεία Σπιανάδα, με τον περίφημο πεζόδρομο 'Λιστόν'. Ελεύθερος χρόνος για καφέ και φαγητό. Επιστροφή στο ξενοδοχείο μας. Ξεκούραση και το βράδυ βόλτα στην πόλη. Διανυκτέρευση.

3^η ημέρα: ΚΕΡΚΥΡΑ– ΠΑΛΑΙΟΚΑΣΤΡΙΤΣΑ – ΓΙΑΝΝΕΝΑ – ΘΕΣΣΑΛΟΝΙΚΗ (385χλμ)

Πρωινό και αναχώρηση για την πανέμορφη Παλαιοκαστρίτσα. Το παραλιακό χωριό βρίσκεται Βορειοδυτικά της πόλης και νότια του Βυζαντινού Κάστρου του Αγγελοκάστρου. Μελετητές ισχυρίζονται πως εδώ ήταν η πρωτεύουσα των Φαιάκων, όπου η Ναυσικά βρήκε τον Οδυσσέα. Στη συνέχεια θα επισκεφτούμε το Μοναστήρι της Παλαιοκαστρίτσας που βρίσκεται στους υπερυψωμένους κήπους στην άκρη του ακρωτηρίου. Ελεύθερος χρόνος στην πόλη της Κέρκυρας και αναχώρηση για το λιμάνι απ' όπου θα πάρουμε το πλοίο για την Ηγουμενίτσα. Στάση για καφέ στα Γιάννενα και άφιξη το βράδυ στη Θεσσαλονίκη.



ΚΕΡΚΥΡΑ



Σημειώσεις:

- Οι τιμές είναι δυναμικές και υπόκεινται συνεχώς σε μεταβολές βάσει, διαθεσιμότητας σε εισιτήρια/ξενοδοχεία και επιβεβαιώνονται με την κράτηση
- Οι τιμές είναι δυναμικές και υπόκεινται συνεχώς σε μεταβολές βάσει, διαθεσιμότητας σε εισιτήρια/ξενοδοχεία και επιβεβαιώνονται με την κράτηση.
- Η ροή του προγράμματος ενδέχεται να διαφοροποιηθεί χωρίς να παραληφθεί κάτι.
- Για την πραγματοποίηση των προαιρετικών εκδρομών απαιτείται ελάχιστη συμμετοχή.

Προαιρετικές Υπηρεσίες:

- Προτεινόμενη ταξιδιωτική ασφάλιση Extra I + Covid19: 20€/άτομο, για περισσότερες πληροφορίες πατήστε [εδώ](#).
- Προτεινόμενη ταξιδιωτική ασφάλιση Extra II + Covid19: 25€/άτομο, για περισσότερες πληροφορίες πατήστε [εδώ](#).

ΠΕΡΙΛΑΜΒΑΝΟΝΤΑΙ:

- Τις μεταφορές με πούλμαν του γραφείου μας.
- Τις ξεναγήσεις - περιηγήσεις που αναφέρονται στο πρόγραμμα.
- Συνοδό του γραφείου μας.
- Τις διανυκτερεύσεις σε επιλεγμένο ξενοδοχείο.
- Πρωινό.
- Τα εισιτήρια του F/B για Ηγουμενίτσα – Κέρκυρα – Ηγουμενίτσα. - Φ.Π.Α.

ΔΕΝ ΠΕΡΙΛΑΜΒΑΝΟΝΤΑΙ:

- Ότι αναφέρεται στο πρόγραμμα σαν προαιρετικό, είσοδοι μουσείων, νυχτερινών κέντρων.
- Φόρος διαμονής.



ΞΕΝΟΔΟΧΕΙΑ / ΤΟΠΟΘΕΣΙΕΣ



HELLINIS 3*

[ΔΕΙΤΕ ΠΛΗΡΟΦΟΡΙΕΣ ΓΙΑ ΤΟ ΞΕΝΟΔΟΧΕΙΟ](#)
[ΤΟΠΟΘΕΣΙΑ ΞΕΝΟΔΟΧΕΙΟΥ ΣΤΟ ΧΑΡΤΗ](#)



ΑΛΕΞΑΝΔΡΟΣ 4*

[ΔΕΙΤΕ ΠΛΗΡΟΦΟΡΙΕΣ ΓΙΑ ΤΟ ΞΕΝΟΔΟΧΕΙΟ](#)
[ΤΟΠΟΘΕΣΙΑ ΞΕΝΟΔΟΧΕΙΟΥ ΣΤΟ ΧΑΡΤΗ](#)



ΑΡΙΤΙ

[ΔΕΙΤΕ ΠΛΗΡΟΦΟΡΙΕΣ ΓΙΑ ΤΟ ΞΕΝΟΔΟΧΕΙΟ](#)
[ΤΟΠΟΘΕΣΙΑ ΞΕΝΟΔΟΧΕΙΟΥ ΣΤΟ ΧΑΡΤΗ](#)



ΤΗΝΟΣ

4 ΗΜΕΡΕΣ

ΠΡΟΓΡΑΜΜΑ ΕΚΔΡΟΜΗΣ

1^η Ημέρα :Θεσσαλονίκη - Ραφήνα

Συγκέντρωση και αναχώρηση στο γραφείο μας στις 22.00 και με ενδιάμεσες στάσεις, φτάνουμε στη Ραφήνα απ' όπου θα πάρουμε το πλοίο για την Τήνο.

2^η Ημέρα: Τήνος

Άφιξη στο νησί της Μεγαλόχαρης και τακτοποίηση στο κατάλυμα που έχετε επιλέξει. Χρόνος ελεύθερος για ξεκούραση. Το βράδυ παρακολουθήση της Ιεράς Αγρυπνίας. Διανυκτέρευση.

3^η Ημέρα: Τήνος

Πρωινό. Παρακολούθηση όρθρου Ιεράς Πανηγυρήσεως και στην συνέχεια Αρχιερατική Θεία Λειτουργία. Στις 10:30 Πανηγυρική δοξολογία για την Εθνική Εορτή της 25ης Μαρτίου και στις 10:45 Λιτάνευση της Πάνσεπτου εικόνας της Μεγαλόχαρης. Στη συνέχεια θα επισκεφθούμε το μοναστήρι του Κεχροβουνίου (Της Αγίας Πελαγίας). Πρόκειται για ένα μεγάλο οικοδομικό συγκρότημα που περιλαμβάνει αρκετές μικρότερες εκκλησίες και πολλούς βοηθητικούς χώρους. Ο ναός είναι αφιερωμένος στην Κοίμηση της Θεοτόκου. Διασώζεται επίσης το απλό κελί όπου έζησε η Μοναχή Πελαγία, στο όραμα της οποίας οφείλεται η εύρεση της εικόνας της Μεγαλόχαρης της Τήνου. Διανυκτέρευση.

4^η Ημέρα: Τήνος- Ραφήνα- Επιστροφή

Πρωινό, ελεύθερος χρόνος, μεταφορά στο λιμάνι και απόπλους για Ραφήνα. Άφιξη, επιβίβαση στο λεωφορείο και με καθοδόν στάσεις άφιξη το βράδυ στην Θεσσαλονίκη.



ΤΗΝΟΣ



Σημειώσεις:

- Οι τιμές είναι δυναμικές και υπόκεινται συνεχώς σε μεταβολές βάσει, διαθεσιμότητας σε εισιτήρια/ξενοδοχεία και επιβεβαιώνονται με την κράτηση
- Οι τιμές είναι δυναμικές και υπόκεινται συνεχώς σε μεταβολές βάσει, διαθεσιμότητας σε εισιτήρια/ξενοδοχεία και επιβεβαιώνονται με την κράτηση.
- Η ροή του προγράμματος ενδέχεται να διαφοροποιηθεί χωρίς να παραληφθεί κάτι.
- Για την πραγματοποίηση των προαιρετικών εκδρομών απαιτείται ελάχιστη συμμετοχή.
- Το πούλμαν συνοδεύει τους εκδρομείς και μέσα στο νησί της Τήνου

Προαιρετικές Υπηρεσίες:

- Προτεινόμενη ταξιδιωτική ασφάλιση Extra I + Covid19: 20€/άτομο, για περισσότερες πληροφορίες πατήστε [εδώ](#).
- Προτεινόμενη ταξιδιωτική ασφάλιση Extra II + Covid19: 25€/άτομο, για περισσότερες πληροφορίες πατήστε [εδώ](#).

ΠΕΡΙΛΑΜΒΑΝΟΝΤΑΙ:

- Τις μεταφορές με πούλμαν του γραφείου μας.
- Τα εισιτήρια του πλοίου Ραφήνα – Τήνος – Ραφήνα σε σαλόνια.
- Τις διανυκτερεύσεις σε ξενοδοχεία της επιλογής σας.
- Τα πρωινά στα ξενοδοχεία (εκτός από το δωμάτια ΝΙΚΙ, SOULA που δεν περιλαμβάνουν πρωινό)
- Συνοδό του γραφείου μας.
- Ασφάλεια αστικής επαγγελματικής ευθύνης, ΦΠΑ .

ΔΕΝ ΠΕΡΙΛΑΜΒΑΝΟΝΤΑΙ:

- Εισόδους μουσείων και αρχαιολογικών χώρων και ότι αναφέρεται στο πρόγραμμα ως προαιρετικό.
- Φόρο διαμονής.





ΝΙΚΗ

[ΤΟΠΟΘΕΣΙΑ ΞΕΝΟΔΟΧΕΙΟΥ ΣΤΟ ΧΑΡΤΗ](#)



SOULA

[ΔΕΙΤΕ ΠΛΗΡΟΦΟΡΙΕΣ ΓΙΑ ΤΟ ΞΕΝΟΔΟΧΕΙΟ](#)
[ΤΟΠΟΘΕΣΙΑ ΞΕΝΟΔΟΧΕΙΟΥ ΣΤΟ ΧΑΡΤΗ](#)



LEANDROS 2*

[ΔΕΙΤΕ ΠΛΗΡΟΦΟΡΙΕΣ ΓΙΑ ΤΟ ΞΕΝΟΔΟΧΕΙΟ](#)
[ΤΟΠΟΘΕΣΙΑ ΞΕΝΟΔΟΧΕΙΟΥ ΣΤΟ ΧΑΡΤΗ](#)



AGERI 2*

[ΤΟΠΟΘΕΣΙΑ ΞΕΝΟΔΟΧΕΙΟΥ ΣΤΟ ΧΑΡΤΗ](#)



OASIS

[ΔΕΙΤΕ ΠΛΗΡΟΦΟΡΙΕΣ ΓΙΑ ΤΟ ΞΕΝΟΔΟΧΕΙΟ](#)
[ΤΟΠΟΘΕΣΙΑ ΞΕΝΟΔΟΧΕΙΟΥ ΣΤΟ ΧΑΡΤΗ](#)



TINION 2*

[ΔΕΙΤΕ ΠΛΗΡΟΦΟΡΙΕΣ ΓΙΑ ΤΟ ΞΕΝΟΔΟΧΕΙΟ](#)
[ΤΟΠΟΘΕΣΙΑ ΞΕΝΟΔΟΧΕΙΟΥ ΣΤΟ ΧΑΡΤΗ](#)

ΟΧΡΙΔΑ

3 ΗΜΕΡΕΣ

ΠΡΟΓΡΑΜΜΑ ΕΚΔΡΟΜΗΣ

1^η μέρα: ΘΕΣΣΑΛΟΝΙΚΗ – ΜΠΙΤΟΛΑ – ΟΧΡΙΔΑ (235 χλμ.)

Αναχώρηση στις 07.30 από τα γραφεία μας και με στάσεις καθοδόν για καφέ, φτάνουμε στο φυλάκιο Νίκης. Πρώτος σταθμός μας, η πάλαι ποτέ ένδοξη, Ελληνική πόλη, το γνωστό Μοναστήρι. (ΜΠΙΤΟΛΑ). Γνωριμία με την πόλη και προαιρετικό γεύμα. Στη συνέχεια αναχωρούμε για την Οχρίδα. Άφιξη και τακτοποίηση στο ξενοδοχείο μας. Ξεκούραση. Το απόγευμα θα πιούμε τον καφέ μας στην πόλη της Οχρίδας παίρνοντας μια πρώτη γεύση από την όμορφη πόλη. Δείπνο. Διανυκτέρευση.

2^η μέρα: ΟΧΡΙΔΑ - ΟΣΙΟΣ ΝΑΟΥΜ – ΣΤΡΟΥΓΚΑ (80 χλμ.)

Πρωινό και αναχώρηση. Θα περάσουμε από τα γραφικά χωριά Λαγκαδίν, Πεσάνι και Τρεπνίτσα που βρίσκονται στην ανατολική όχθη της λίμνης και θα καταλήξουμε στο μοναστήρι του Οσίου Ναούμ. Θα επισκεφθούμε την εκκλησία του και τον τάφο του, όπως επίσης και την εκκλησία της Αγίας Παρασκευής (εκκλησία των βράχων με αγίασμα). Χρόνος ελεύθερος για να ψωνίσετε είδη λαϊκής τέχνης και κοσμήματα φτιαγμένα από λέπια ψαριών. Επιστρέφουμε στην Οχρίδα όπου θα δούμε το άγαλμα των αδελφών Κύριλλου και Μεθόδιου και την εκκλησία της Αγίας Σοφίας, η οποία σήμερα λειτουργεί σαν μουσείο. Όσοι θέλουν μπορούν να επισκεφθούν το αρχαίο θέατρο και τα κάστρα της πόλης για να απολαύσουν την πανοραμική θέα. Επιστρέφουμε στο ξενοδοχείο μας για γεύμα και ξεκούραση. Το απόγευμα μια βόλτα στην όμορφη Στρούγκα-τουριστικό θέρετρο-στη δυτική όχθη της λίμνης, θα ολοκληρώσει τη μέρα μας. Επιστροφή στο ξενοδοχείο μας. Δείπνο με ζωντανή μουσική. Διανυκτέρευση.

3^η μέρα: ΟΧΡΙΔΑ – ΘΕΣΣΑΛΟΝΙΚΗ (235 χλμ.)

Πρωινό στο ξενοδοχείο μας. Σήμερα μια υπέροχη κρουαζιέρα (προαιρετική) στη λίμνη θα ολοκληρώσει το πρόγραμμά μας. Μετά το γεύμα μας στο ξενοδοχείο παίρνουμε το δρόμο της επιστροφής. Με τις διάφορες απαραίτητες στάσεις φθάνουμε στην πόλη μας το βράδυ.



ΟΧΡΙΔΑ



Σημειώσεις:

- Οι τιμές είναι δυναμικές και υπόκεινται συνεχώς σε μεταβολές βάσει, διαθεσιμότητας σε εισιτήρια/ξενοδοχεία και επιβεβαιώνονται με την κράτηση
- Οι τιμές είναι δυναμικές και υπόκεινται συνεχώς σε μεταβολές βάσει, διαθεσιμότητας σε εισιτήρια/ξενοδοχεία και επιβεβαιώνονται με την κράτηση.
- Η ροή του προγράμματος ενδέχεται να διαφοροποιηθεί χωρίς να παραληφθεί κάτι.
- Για την πραγματοποίηση των προαιρετικών εκδρομών απαιτείται ελάχιστη συμμετοχή.

Προαιρετικές Υπηρεσίες:

- Προτεινόμενη ταξιδιωτική ασφάλιση Extra I + Covid19: 20€/άτομο, για περισσότερες πληροφορίες πατήστε [εδώ](#).
- Προτεινόμενη ταξιδιωτική ασφάλιση Extra II + Covid19: 25€/άτομο, για περισσότερες πληροφορίες πατήστε [εδώ](#).

ΠΕΡΙΛΑΜΒΑΝΟΝΤΑΙ:

- Μετακινήσεις και περιηγήσεις με λεωφορείο που καλύπτει όλες τις προδιαγραφές για άνετο και ασφαλές ταξίδι
- Διαμονή στο ξενοδοχείο που θα επιλέξετε
- Πρωινό και δείπνο καθημερινά στο ξενοδοχείο (ημιδιατροφή)
- Αρχηγός - συνοδός του γραφείου
- Επίσημος τοπικός ξεναγός
- Ασφάλεια αστικής ευθύνης

ΔΕΝ ΠΕΡΙΛΑΜΒΑΝΟΝΤΑΙ:

- Εισόδους μουσείων, αρχαιολογικών χώρων και ότι αναφέρεται στο πρόγραμμα ως προαιρετικό.





AQUALINA 4*

[ΔΕΙΤΕ ΠΛΗΡΟΦΟΡΙΕΣ ΓΙΑ ΤΟ ΞΕΝΟΔΟΧΕΙΟ](#)
[ΤΟΠΟΘΕΣΙΑ ΞΕΝΟΔΟΧΕΙΟΥ ΣΤΟ ΧΑΡΤΗ](#)



ΣΟΦΙΑ

ΦΙΛΙΠΠΟΥΠΟΛΗ

3 ΗΜΕΡΕΣ

ΠΡΟΓΡΑΜΜΑ ΕΚΔΡΟΜΗΣ

1^η μέρα: ΘΕΣΣΑΛΟΝΙΚΗ – Μονή ΡΙΛΛΑΣ - ΣΟΦΙΑ (310 χλμ.)

Αναχώρηση στις 07.00 από το γραφείο μας για τα σύνορα του Προμαχώνα. Διέλευση συνόρων και σύντομη στάση για καφέ στη γραφική Κρέσνα, μέσα στα στενά του Στρυμώνα. Συνεχίζουμε με προορισμό το Μοναστήρι της Ρίλλας που βρίσκεται σε υψόμετρο 1147 μέτρων. Ξενάγηση στο μοναστήρι όπου θα δούμε την εκκλησία της Γεννήσεως της Θεοτόκου, το παρεκκλήσι της Μεταμόρφωσης του Χριστού, τον μεσαιωνικό πύργο του Χρέλιο και κυρίως το κομψοτέχνημα του Σταυρού του Ραφαήλ. Το μοναστήρι στεγάζει επίσης μια πλούσια συλλογή από ανεκτίμητα έγγραφα, χειρόγραφα και εικόνες, μια εθνογραφική συλλογή κοσμημάτων και χαλιών καθώς και βιβλιοθήκη με 16.000 βιβλία. Συνεχίζοντας, φθάνουμε στην Πρωτεύουσα της Βουλγαρίας, την Σόφια. Τακτοποίηση στο ξενοδοχείο της επιλογής σας. Ελεύθερος χρόνος. Διανυκτέρευση.

2^η μέρα: ΦΙΛΙΠΠΟΥΠΟΛΗ (130 + 130 χλμ.)

Μετά το πρωινό αναχώρηση για Φιλιππούπολη. Κτισμένη στις όχθες του ποταμού Έβρου και ανάμεσα σε επτά λόφους είναι η δεύτερη μεγαλύτερη πόλη της Βουλγαρίας με σημαντική θέση στην οικονομία, στο εμπόριο και στις επιστήμες. Θα επισκεφθούμε την εκκλησία των Αγίων Κωνσταντίνου και Ελένης, το λαογραφικό μουσείο Κουγιουμτζόγλου και το σπίτι του Λαμαρτίνου. Συνεχίζοντας προς τη νότια πλευρά της παλαιάς πόλης θα δούμε το Ρωμαϊκό Θέατρο με την πανοραμική θέα προς την πόλη, το λόφο των Απελευθερωτών, τον πύργο του Ρολογιού και το Ιμαρέτ τζαμί. Ελεύθερος χρόνος για μια γνωριμία με την όμορφη πόλη και επιστροφή στη Σόφια. Επιστροφή στο ξενοδοχείο. Ελεύθερος χρόνος για βόλτα. Διανυκτέρευση.

3^η μέρα: ΣΟΦΙΑ (ξενάγηση πόλης) – ΣΑΝΤΑΝΣΚΙ – ΘΕΣΣΑΛΟΝΙΚΗ

Πρωινό στο ξενοδοχείο και η σημερινή μας μέρα είναι αφιερωμένη στην ξενάγηση της πόλης. Θα δούμε το άγαλμα του Τσάρου ελευθερωτή, τις εκκλησίες της Αγίας Κυριακής, της Αγίας Σοφίας, του Αγίου Γεωργίου (Ροτόντα), τον Καθεδρικό ναό του Αλεξάνδρου Νέφσκι, την Όπερα, και το Θέατρο Ιβάν Βάζωφ. Εναλλακτικά μπορείτε εξ ιδίων να επισκεφθείτε το Αρχαιολογικό Μουσείο, το Μουσείο Φυσικής Ιστορίας ή το Μουσείο Κρύπτη του Αθ. Νέφσκι ή ελεύθερος χρόνος για μια βόλτα στην αγορά της πόλης. Μετά το μεσημέρι αναχώρηση για το Σαντάνσκι, ελεύθερος χρόνος στην αγορά της πόλης. Κάνοντας τις απαραίτητες στάσεις, άφιξη στην πόλη μας το βράδυ.

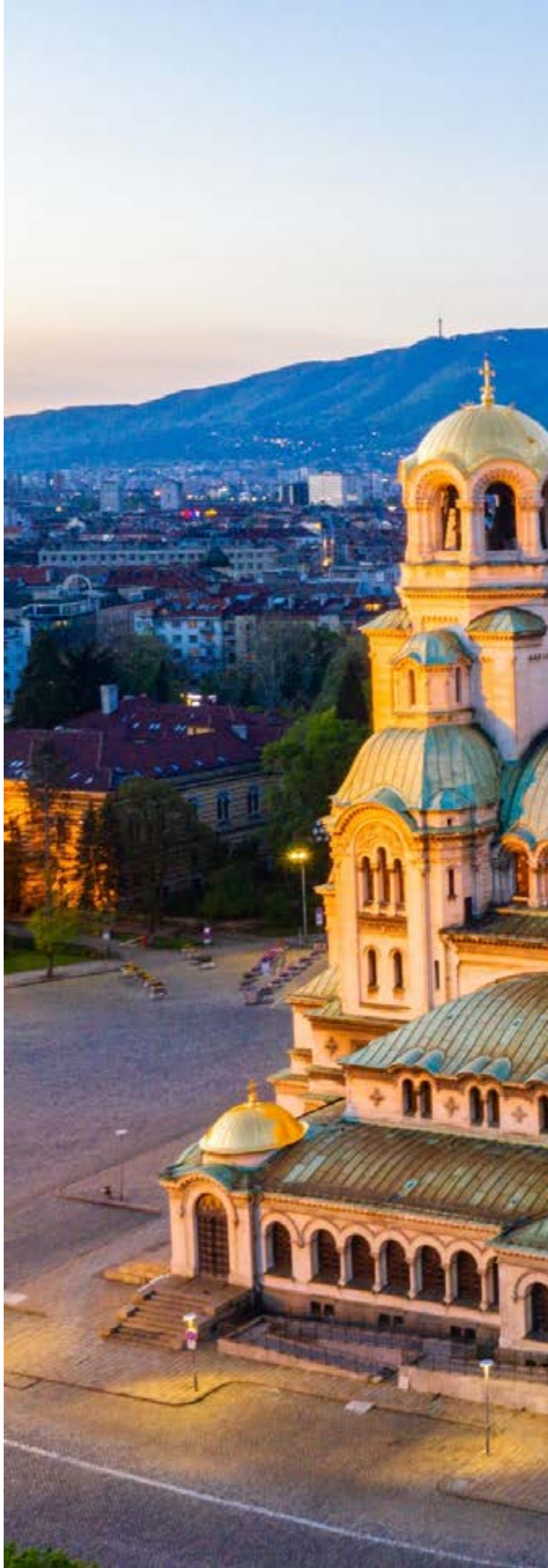

ΣΟΦΙΑ



Σημειώσεις:

- Οι τιμές είναι δυναμικές και υπόκεινται συνεχώς σε μεταβολές βάσει, διαθεσιμότητας σε εισιτήρια/ξενοδοχεία και επιβεβαιώνονται με την κράτηση
- Οι τιμές είναι δυναμικές και υπόκεινται συνεχώς σε μεταβολές βάσει, διαθεσιμότητας σε εισιτήρια/ξενοδοχεία και επιβεβαιώνονται με την κράτηση.
- Η ροή του προγράμματος ενδέχεται να διαφοροποιηθεί χωρίς να παραληφθεί κάτι.
- Για την πραγματοποίηση των προαιρετικών εκδρομών απαιτείται ελάχιστη συμμετοχή.

Προαιρετικές Υπηρεσίες:

- Προτεινόμενη ταξιδιωτική ασφάλιση Extra I + Covid19: 20€/άτομο, για περισσότερες πληροφορίες πατήστε [εδώ](#).
- Προτεινόμενη ταξιδιωτική ασφάλιση Extra II + Covid19: 25€/άτομο, για περισσότερες πληροφορίες πατήστε [εδώ](#).

ΠΕΡΙΛΑΜΒΑΝΟΝΤΑΙ:

- Τις μεταφορές με πούλμαν του γραφείου μας.
- Περιηγήσεις που αναφέρονται στο πρόγραμμα.
- Συνοδό του γραφείου μας
- Δύο διανυκτερεύσεις στο ξενοδοχείο.
- Διατροφή.
- Ασφάλεια αστικής επαγγελματικής ευθύνης.
- Φ.Π.Α.
- Δημοτικοί φόροι

ΔΕΝ ΠΕΡΙΛΑΜΒΑΝΟΝΤΑΙ:

- Εισόδους μουσείων, αρχαιολογικών χώρων και ότι αναφέρεται στο πρόγραμμα ως προαιρετικό.





SVETA SOFIA 4*

[ΔΕΙΤΕ ΠΛΗΡΟΦΟΡΙΕΣ ΓΙΑ ΤΟ ΞΕΝΟΔΟΧΕΙΟ](#)
[ΤΟΠΟΘΕΣΙΑ ΞΕΝΟΔΟΧΕΙΟΥ ΣΤΟ ΧΑΡΤΗ](#)



RAMADA 4*

[ΔΕΙΤΕ ΠΛΗΡΟΦΟΡΙΕΣ ΓΙΑ ΤΟ ΞΕΝΟΔΟΧΕΙΟ](#)
[ΤΟΠΟΘΕΣΙΑ ΞΕΝΟΔΟΧΕΙΟΥ ΣΤΟ ΧΑΡΤΗ](#)



ΦΙΛΙΠΠΟΥΠΟΛΗ

3 ΗΜΕΡΕΣ

ΠΡΟΓΡΑΜΜΑ ΕΚΔΡΟΜΗΣ

1^η μέρα: ΘΕΣΣΑΛΟΝΙΚΗ – ΜΟΝΗ ΡΙΛΛΑ - ΜΠΟΡΟΒΕΤΣ - ΦΙΛΙΠΠΟΥΠΟΛΗ (400χλμ.)

Αναχώρηση από τα γραφεία μας στις 07.00. Με κατεύθυνση τα σύνορα του Προμαχώνα. Διέλευση και στάση στο Duty Free. Συνεχίζοντας και περνώντας έξω από το Σαντανσκι και το Μπλακόεβγκραντ φτάνουμε στο μοναστήρι της Ρίλλα, το σημαντικότερο μοναστήρι της Βουλγαρίας. Θα έχουμε την ευκαιρία να δούμε ανεκτίμητα ιστορικά και πολιτιστικά μνημεία, όπως τον μεσαιωνικό πύργο του Χρέλου, ξυλόγλυπτα και τοιχογραφίες στην εκκλησία της Αναλήψεως και στο παρεκκλήσι της Μεταμόρφωσης, παλιές εικόνες καθώς και κοινόχρηστους χώρους των μοναχών. Στη συνέχεια θα επισκεφτούμε το γνωστό φημισμένο χιονοδρομικό κέντρο Μπόροβets, που βρίσκεται στην καρδιά του ψηλότερου βουνού της χώρας το βουνό Ρίλλα. Άφιξη στη Φιλιππούπολη και τακτοποίηση στο ξενοδοχείο. Διανυκτέρευση.

2^η μέρα: ΦΙΛΙΠΠΟΥΠΟΛΗ (ξενάγηση)

Πρωινό και ξεκινάμε να γνωρίσουμε την Φιλιππούπολη. Κτισμένη στις όχθες του ποταμού Έβρου και ανάμεσα σε επτά λόφους είναι η δεύτερη μεγαλύτερη πόλη της Βουλγαρίας με σημαντική θέση στην οικονομία, στο εμπόριο και στις επιστήμες. Θα επισκεφθούμε την εκκλησία των Αγίων Κωνσταντίνου και Ελένης, το λαογραφικό μουσείο Κουγιουμτζόγλου και το σπίτι του Λαμαρτίνου. Συνεχίζοντας προς τη νότια πλευρά της παλαιάς πόλης θα δούμε το Ρωμαϊκό Θέατρο με την πανοραμική θεά προς την πόλη, τον λόφο των Απελευθερωτών, τον πύργο του Ρολογιού και το Ιμαρέτ τζαμί. Ελεύθερος χρόνος στην αγορά. Το βράδυ προαιρετική διασκέδαση. Διανυκτέρευση.

3^η μέρα: ΦΙΛΙΠΠΟΥΠΟΛΗ – ΣΟΦΙΑ – ΘΕΣΣΑΛΟΝΙΚΗ (440 χλμ)

Πρωινό και αναχώρηση για την Σόφια, η σημερινή μας μέρα είναι αφιερωμένη στη ξενάγηση της πόλης. Θα δούμε το άγαλμα του Τσάρου ελευθερωτή, τις εκκλησίες της Αγίας Κυριακής, της Αγίας Σοφίας, του Αγίου Γεωργίου (Ροτόντα), τον Καθεδρικό ναό του Αλεξάνδρου Νέφσκι, την Όπερα, και το Θέατρο Ιβάν Βάζωφ. Εναλλακτικά μπορείτε εξ ιδίων να επισκεφθείτε το Αρχαιολογικό Μουσείο, το Μουσείο Φυσικής Ιστορίας ή το Μουσείο Κρύπτη του Αλ.Νέφσκι ή ελεύθερος χρόνος για μια βόλτα στην αγορά της πόλης. Αναχώρηση και κάνοντας τις απαραίτητες στάσεις άφιξη το βράδυ στη Θεσσαλονίκη.



ΦΙΛΙΠΠΟΥΠΟΛΗ



Σημειώσεις:

- Οι τιμές είναι δυναμικές και υπόκεινται συνεχώς σε μεταβολές βάσει, διαθεσιμότητας σε εισιτήρια/ξενοδοχεία και επιβεβαιώνονται με την κράτηση
- Οι τιμές είναι δυναμικές και υπόκεινται συνεχώς σε μεταβολές βάσει, διαθεσιμότητας σε εισιτήρια/ξενοδοχεία και επιβεβαιώνονται με την κράτηση.
- Η ροή του προγράμματος ενδέχεται να διαφοροποιηθεί χωρίς να παραληφθεί κάτι.
- Για την πραγματοποίηση των προαιρετικών εκδρομών απαιτείται ελάχιστη συμμετοχή.

Προαιρετικές Υπηρεσίες:

- Προτεινόμενη ταξιδιωτική ασφάλιση Extra I + Covid19: 20€/άτομο, για περισσότερες πληροφορίες πατήστε [εδώ](#).
- Προτεινόμενη ταξιδιωτική ασφάλιση Extra II + Covid19: 25€/άτομο, για περισσότερες πληροφορίες πατήστε [εδώ](#).

ΠΕΡΙΛΑΜΒΑΝΟΝΤΑΙ:

- Τις μεταφορές με πούλμαν του γραφείου μας.
- Περιηγήσεις που αναφέρονται στο πρόγραμμα.
- Συνοδό του γραφείου μας.
- Τις διανυκτερεύσεις στο ξενοδοχείο.
- Πρωινό.
- Ασφάλεια αστικής επαγγελματικής ευθύνης.
- Φ.Π.Α.

ΔΕΝ ΠΕΡΙΛΑΜΒΑΝΟΝΤΑΙ:

- Εισόδους μουσείων, αρχαιολογικών χώρων και ότι αναφέρεται στο πρόγραμμα ως προαιρετικό.





RAMADA TRIMODIUM 4*

[ΔΕΙΤΕ ΠΛΗΡΟΦΟΡΙΕΣ ΓΙΑ ΤΟ ΞΕΝΟΔΟΧΕΙΟ](#)
[ΤΟΠΟΘΕΣΙΑ ΞΕΝΟΔΟΧΕΙΟΥ ΣΤΟ ΧΑΡΤΗ](#)



BENETIA - ΜΙΛΑΝΟ

G ΣΑΓΗΝΕΥΤΙΚΕΣ ΛΙΜΝΕΣ ΤΗΣ ΒΟΡΕΙΑΣ ΙΤΑΛΙΑΣ

ΒΕΡΟΝΑ – ΛΙΜΝΗ ΓΚΑΡΝΤΑ/ΣΙΡΜΙΟΝΕ – ΜΙΛΑΝΟ –
ΛΙΜΝΗ ΚΟΜΟ - ΛΟΥΓΚΑΝΟ - ΕΛΒΕΤΙΑ - ΛΙΜΝΗ ΜΑΤΖΟΡΕ
- ΠΑΝΤΟΒΑ - ΜΕΣΤΡΕ - ΒΕΝΕΤΙΑ

5 ΗΜΕΡΕΣ

ΠΡΟΓΡΑΜΜΑ ΕΚΔΡΟΜΗΣ

1η ημέρα: ΠΤΗΣΗ ΤΡΕΒΙΖΟ - ΒΕΡΟΝΑ - ΜΠΑΛΚΟΝΙ ΙΟΥΛΙΕΤΑΣ - ΣΙΡΜΙΟΝΕ ΛΙΜΝΗ ΓΚΑΡΝΤΑ - ΛΟΜΑΤΖΟ

Συγκέντρωση στο αεροδρόμιο " ΜΑΚΕΔΟΝΙΑ " στις 08.30 το πρωί και αναχώρηση με απευθείας πτήση για Τρεβίζο. Μόλις φτάσουμε θα αναχωρήσουμε για την πόλη των ερωτευμένων, την Βερόνα. Επισκέφτηκες ποτέ ένα μέρος που το ερωτεύτηκες με την πρώτη ματιά; Για εμάς ένα από αυτά τα μέρη είναι η πανέμορφη αυτή πόλη του Βένετο. Το Τσέντρο Στόρικο είναι το ιστορικό κέντρο της πόλης όπου θα δούμε τα διασημότερα αξιοθέατα της: την Αρένα της Βερόνας, αυτό το τεράστιο ρωμαϊκό αμφιθέατρο, τις μεγάλες Πιάτσες με τα αναγεννησιακά παλάτια και τις φοντάνες, τους πύργους των αριστοκρατικών οικογενειών που ηγεμόνευσαν κατά την μακραίωνη ιστορία της, αλλά και το σπίτι της Λουλιέτας, της ηρώιδας του Σαίξπηρ και αυτής της αιώνιας ιστορίας αγάπης, Ανάμεσα στα ιστορικά μνημεία και στην θορυβώδη κοσμοπολίτικη αγορά της πόλης ο καθεδρικός ναός και η βασιλική της Αγίας Αναστασίας ξεχωρίζουν. Δίπλα στον ποταμό Αδίγη που σχηματίζει ένα τεράστιο σίγμα βρίσκεται το Πόντε Βέκιο, η παλαιότερη γέφυρα της πόλης με όμορφα καφέ και εστιατόρια για μια στάση για χαλάρωση. Ένα ταξίδι στην πόλη του έρωτα που θα σας μείνει αξέχαστο. Στην συνέχεια αναχώρηση για την μεγαλύτερη ιταλική λίμνη του Γκάρντα και το μαγευτικό παραλίμνιο Σιρμιόνε. Το Σιρμιόνε είναι ένα από τα πιο δημοφιλή «αξιοθέατα» στη λίμνη του Γκάρντα, με χιλιάδες επισκέπτες να πλημμυρίζουν καθημερινά κάθε γωνιά του για να δουν αυτή τη πανέμορφη γραφική χερσόνησο. Θα δείτε εικόνες του σε κάθε διεθνή τουριστικό κατάλογο πληροφοριών για τη λίμνη του Γκάρντα με το κάστρο του 12 αιώνα των Σκαλιτζερι στην είσοδο της παλιάς πόλης, την βίλα της Μαρία Κάλλας, τα ρωμαϊκά ανάκτορα, το Σπήλαιο του Κάτουλλου, τις θέρμες από το ανενεργό ηφαιστειο του όρους Μπάλντο και τις ιδιαίτερες παραλίες του. Χρόνος για να περπατήσετε στο κοσμοπολίτικο Σιρμιόνε ή να κάνετε μια μαγευτική mini κρουαζιέρα γύρω από τη μοναδική ομορφιά χερσόνησο. Μια επίσκεψη που θα σας μαγέψει. Τελικός μας προορισμό το Λομάτζο, το οποίο ανήκει στη περιφέρεια της Λομβαρδίας και βρίσκεται μεταξύ Κόμο και Μιλάνο. Τακτοποίηση στο ξενοδοχείο και διανυκτέρευση.

2η ημέρα: ΛΙΜΝΕΣ ΛΟΜΒΑΡΔΙΑΣ - ΚΟΜΟ - ΕΛΒΕΤΙΑ - ΛΟΥΓΚΑΝΟ ΛΙΜΝΗ ΜΑΤΖΟΡΕ - ΣΤΡΕΖΑ

Μετά το πρωινό στο ξενοδοχείο, είμαστε έτοιμοι για μια υπέροχη μέρα! Φύγαμε για βόλτα στην λίμνη του Κόμο και στο πανέμορφο Λουγκάνο, στην ομώνυμη λίμνη στην Ελβετία. Το Κόμο βρίσκεται στα ιταλο-ελβετικά σύνορα στη βόρεια Ιταλία με θέα στο νοτιοδυτικό άκρο της λίμνης και περιβάλλεται από καταπράσινους λόφους κορυφογραμμών, με αποτέλεσμα το απaráμιλλης ομορφιάς φυσικό τοπίο. Αφού σταματήσουμε στο ακρολίμνιο πάρκο για να θαυμάσουμε το μοναδικό τοπίο με το μουσείο Βόλτα σε αρχαιοελληνικό ρυθμό, το μνημείο Life Electric και την Βίλα Όλμο, θα μπούμε στο κέντρο της πόλης. Εκεί θα παρατηρήσετε έναν άπιστευτο αριθμό καφέ και καταστημάτων που θα κάνουν την βόλτα αυτή αξέχαστη. Στην Piazza del Duomo, θα θαυμάσουμε τον Καθεδρικό Ναό. Η επίσκεψη στον καθεδρικό ναό του Κόμο (Ντούμο)

είναι σίγουρα ένα από τα καλύτερα πράγματα που μπορείτε να κάνετε, καθώς η εκκλησία χαρακτηρίζεται από διάφορα αρχιτεκτονικά στυλ ρωμανικού και γοτθικού ρυθμού. Εκεί βρίσκεται και το Broletto (Παλιό Δημαρχείο), που κάποτε φιλοξενούσε δημόσιες συνελεύσεις. Στην συνέχεια μια βόλτα προς την Piazza San Fedele με την ρωμαϊκή βασιλική του 12ου αιώνα, για να χαθείτε στα όμορφα δρομάκια του κέντρου της πόλης. Πιείτε έναν καφέ μαζί με τους ντόπιους και αναχωρούμε για Ελβετία και το Λουγκάνο, το οποίο βρίσκεται σε έναν κόλπο στη βόρεια πλευρά της ομώνυμης λίμνης, που περιβάλλεται από πολλά βουνά που προσφέρουν μια θέα που κόβει την ανάσα στον επισκέπτη. Η μεγαλύτερη πόλη στην παραθεριστική περιοχή του ιταλόφωνου καντονιού Τιτσίνο, δεν είναι μόνο το τρίτο πιο σημαντικό οικονομικό κέντρο της Ελβετίας και ένα συνεδριακό, τραπεζικό και επιχειρηματικό κέντρο, αλλά και μια πόλη με πάρκα, θουλουδία, βίλλες και μνημεία. Με μεσογειακό ύφος, το ακρολίμνιο Λουγκάνο προσφέρει όλα τα πλεονεκτήματα μιας πόλης παγκόσμιας κλάσης, σε συνδυασμό με μια μικρή πόλη. Το ιστορικό κέντρο της πόλης, τα πολυάριθμα κτίρια σε ιταλικό στυλ της Λομβαρδίας, τα μουσεία και η ίδια η λίμνη προσκαλούν τους επισκέπτες να δουν τα αξιοθέατα, να απολαύσουν την ατμόσφαιρα και το "dolce far niente". Χάρη στο ήπιο κλίμα του, το Λουγκάνο είναι ένας δημοφιλής τουριστικός προορισμός όπου θα απολαύσουμε τον κοσμοπολίτικο αέρα του στο παραλίμνιο ιστορικό του κέντρο. Επόμενη στάση η λίμνη Ματζόρε και τα πανέμορφα νησιά της. Στη Ματζόρε εκβάλλει ο ποταμός Βερτσάσκα που κατεβαίνει από τις Άλπεις και ενδείκνυται για κολύμπι. Όσον αφορά την κουζίνα, η περιοχή φημίζεται για την γκοργκοντζόλα και το γλυκό ψωμί με ξηρούς καρπούς που ονομάζεται Κρεσεντσίν. Ετσι λοιπόν κατευθυνόμαστε προς την κοσμοπολίτικη Στρέζα, ένα φημισμένο, κομψό θέρετρο στις όχθες της λίμνης Ματζόρε. Επίσκεψη, χρόνος ελεύθερος για βόλτες και καφέ. Όσοι επιθυμούν μπορούν να αξιοποιήσουν τον ελεύθερο χρόνο με μια βόλτα-κρουαζιέρα στα κοντινά νησιά της οικογένειας Μπορομέο όπως το νησί Ιζολα Μάντρε (το μεγάλο νησί) ή την μία έδρα, που έχει αφήσει το στίγμα της σχεδόν σε όλα τα σημεία της λίμνης και το νησί Ιζολα Μπέλλα, όπου θα έχετε την ευκαιρία να δείτε το εντυπωσιακό μπαρόκ παλάτι της αριστοκρατικής οικογένειας Μπορομέο (Βορομαίων) του 17ου αιώνα, με τους καταπληκτικούς βαθμιδωτούς κήπους και την εξαιρετική θέα. Αργά το απόγευμα θα επιστρέψουμε στο ξενοδοχείο.

3η ημέρα: ΜΙΛΑΝΟ - ΠΕΡΙΗΓΗΣΗ ΠΟΛΗΣ - ΜΕΣΤΡΕ

Αφού πάρουμε το πρωινό μας στο ξενοδοχείο θα αναχωρήσουμε για περιήγηση στο κοσμοπολίτικο Μιλάνο. Η πόλη της τέχνης και της μόδας, η μητρόπολη που δεν σταματά να σε εκπλήσσει με τα μαγευτικά κρυμμένα μυστικά της και με τη νέα πόλη που αναπτύσσεται κάθετα με ουρανοξύστες που μοιάζουν με κρεμαστούς κήπους, σχεδιασμένους με φιλικά για το περιβάλλον πρότυπα. Η πρωτεύουσα της Λομβαρδίας και μεγαλύτερη πόλη της Ιταλίας μετά από την Ρώμη, έχει μια σπουδαία ιστορία. Από το κάστρο των Σφόρτσα στο ιστορικό κέντρο με τον Ντούμο, την Γκαλερία Βιτόριο Εμανουέλε II και την διάσημη Λυρική Σκηνή της Σκάλας ξετυλίγεται ένα ακόμη κομμάτι της μακραίωνης ιστορίας του. Η βιομηχανική καρδιά της Ιταλίας θα μαγέψει και τον πιο απαιτητικό επισκέπτη με τις υπέροχες βραδιές στα Ναβίλι, την μικρή Βενετία της βραδινής διασκέδασης. Στον πολυσύχναστο δρόμο του Κόρσο Βιτόριο Εμανουέλε θα βρείτε εκατοντάδες καταστήματα και πολυκαταστήματα για τις αγορές σας. Αλλά για να απολαύσετε την υπέροχη θέα στον καθεδρικό του Ντούμο σας προτείνουμε το Ρουφ Γκάρντεν του πολυτελούς πολυκαταστήματος ΠΙΝΑΣΕΝΤΕ (Rinascente) με τα εστιατόρια και τα μπαρ που διαθέτει. Στην συνέχεια αναχώρηση για την περιοχή Μέστρε της Βενετίας και τακτοποίηση στο ξενοδοχείο.

4η ημέρα: ΒΕΝΕΤΙΑ - ΠΛΑΤΕΙΑ ΣΑΝ ΜΑΡΚΟ - ΛΙΜΝΟΘΑΛΑΣΣΑ ΤΩΝ ΕΝΕΤΩΝ

Αφού πάρουμε το πρωινό μας θα αναχωρήσουμε για να πάρουμε το παραβάκι για την Βενετία, μοναδική και σαγηνευτική, με τα 124 νησιά και τα 438 γεφύρια που δημιουργούν ένα σενάριο χωρίς αντίστοιχο στον κόσμο. Η πόλη του Μάρκο Πόλο, του Φόσκολο, του Γκολντόνι και του Καζανόβα, αλλά και του Τιντορέτο, του Μπελίνι, του Τιτσιάνο και του Βιβάλντι, ιστορικά χαρακτηρίζεται από τη βυζαντινή παρουσία και τις σχέσεις της με τον αραβικό κόσμο. Όμως η πραγματική ψυχή της Βενετίας

BENETIA - MILANO



βρίσκεται στην αρχιτεκτονική πτυχή της πόλης. Η μνημειώδης Πιάτσα San Marco χαρακτηρίζεται από τη Βασιλική και το Παλάτι των Δόγηδων που χτίστηκε εξ ολοκλήρου από μάρμαρο της Ίστριας με την διάσημη γέφυρα των Στεναγμών. Το καμπαναριό περιτριγυρισμένο από τις Παλιές και Νέες Προκουράτιε (Επιτροπείες) με τα διάσημα καφέ Φλοριάν από το 1720 και το καφέ Κουάντρι στην αγκαλιά του 'Ωραιότερου Σαλониού του κόσμου'. Δεν θα παραλείψουμε την μεγαλύτερη πέτρινη γέφυρα και αρχιτεκτονικό αριστούργημα του Ριάλτο στο Μεγάλο Κανάλι με τα δεκάδες Παλάτι γοτθικού-βενετσιάνικου ρυθμού και τις γόνδολες του, αυτό το κατεξοχήν βενετσιάνικο σύμβολο. Η μεγάλη παρουσία και συνεισφορά στην ιστορία της πόλης από το ελληνικό στοιχείο, σηματοδοτείται ανάμεσα στα άλλα και με τον ιστορικό ναό του Αγίου Γεωργίου, το ελληνικό Ινστιτούτο και το Βυζαντινό μουσείο. Η πόλη των δόγηδων περιμένει να μαγέψει και τον πιο απαιτητικό επισκέπτη που θα βρει λίγο χρόνο για να απολαύσει μια Όμπερα (ποτήρι κρασί) με ένα Τσικέτο (μεζεδάκι) χαλαρώνοντας σε κάποιο πανέμορφο Κάμπε (μεγάλη πλατεία) ή Καμπιέλο (μικρή πλατεία) που συναντά περπατώντας ανάμεσα στα πολυάριθμα Κάλλι (δρομάκια). Τελειώνοντας την περιήγηση, μπορείτε να περάσετε την ημέρα σας

στην κεντρική πλατεία και να γευματίσετε σε ένα από τα πολλά ιταλικά εστιατόρια της ρομαντικής αυτής πόλης. Επίσης συστήνουμε για τους ερωτευμένους και στους ρομαντικούς για μοναδική βόλτα με γόνδολα μέσα στα πιο όμορφα και εντυπωσιακά κανάλια της Βενετίας. Αργά το απόγευμα θα αναχωρήσουμε από την Βενετία για το ξενοδοχείο. Για το βράδυ σας προτείνουμε επίσκεψη στην κοσμοπολίτικη περιοχή Forte Marghera.

5η ημέρα: ΜΕΣΤΡΕ - ΠΤΗΣΗ ΕΠΙΣΤΡΟΦΗΣ

Μετά το πρωινό, και έναν αυθεντικό ιταλικό καφέ, παίρνουμε το δρόμο για το αεροδρόμιο και την πτήση επιστροφής. Εχοντας πλέον γεμίσει εμπειρίες, εικόνες και νέους φίλους, δίνουμε ραντεβού για το επόμενο υπεροχο ταξίδι!

Σημειώσεις:

- Οι τιμές είναι δυναμικές και υπόκεινται συνεχώς σε μεταβολές βάσει, διαθεσιμότητας σε εισιτήρια/ξενοδοχεία και επιβεβαιώνονται με την κράτηση.
- Η ροή του προγράμματος ενδέχεται να διαφοροποιηθεί χωρίς να παραληφθεί κάτι.
- Για την πραγματοποίηση των προαιρετικών εκδρομών απαιτείται ελάχιστη συμμετοχή.

Προαιρετικές Υπηρεσίες:

- Προτεινόμενη ταξιδιωτική ασφάλιση Extra I + Covid19: 20€/άτομο, για περισσότερες πληροφορίες πατήστε [εδώ](#).
- Προτεινόμενη ταξιδιωτική ασφάλιση Extra II + Covid19: 25€/άτομο, για περισσότερες πληροφορίες πατήστε [εδώ](#).
- Εισιτήρια βαπορετων Βενετίας: 20€ ενήλικες, 15€ παιδιά έως 16 ετών

ΠΕΡΙΛΑΜΒΑΝΟΝΤΑΙ:

- Αεροπορικά εισιτήρια με απευθείας πτήσεις της RYANAIR από Θεσσαλονίκη
- Αποσκευές : 1 μικρή χειραποσκευή (40x20x25cm) + 1 χειραποσκευή 10κ (55x40x20cm) ανά άτομο. Αν επιθυμείτε επιπλέον αποσκευή
- Ζητήστε μας τιμή.
- Διαμονή για 4 διαν/σεις στα ξενοδοχεία που αναφέρονται στον τιμοκατάλογο
- Πρωινό καθημερινά στο ξενοδοχείο
- Μεταφορές - περιηγήσεις με πολυτελές λεωφορείο σύμφωνα με το πρόγραμμα
- Συνόδός εκδρομής
- Ασφάλιση αστικής ευθύνης

ΔΕΝ ΠΕΡΙΛΑΜΒΑΝΟΝΤΑΙ:

- Φόροι αεροδρομίων & επίπαιλοι καυσίμων (και λοιπά): 145€
- Εισιτήρια εισόδων σε αξιοθέατα, προαιρετικές επισκέψεις & δημοτικοί φόροι πόλεων (πληρώνονται στη reception των ξενοδοχείων)
- Check point: 30€/ άτομο

ΞΕΝΟΔΟΧΕΙΑ / ΤΟΠΟΘΕΣΙΕΣ



JUST HOTEL LOMAZZO 4*

[ΔΕΙΤΕ ΠΛΗΡΟΦΟΡΙΕΣ ΓΙΑ ΤΟ ΞΕΝΟΔΟΧΕΙΟ](#)
[ΤΟΠΟΘΕΣΙΑ ΞΕΝΟΔΟΧΕΙΟΥ ΣΤΟ ΧΑΡΤΗ](#)



VOCO - THE QUID 4* PLUS AN IHG HOTEL

[ΔΕΙΤΕ ΠΛΗΡΟΦΟΡΙΕΣ ΓΙΑ ΤΟ ΞΕΝΟΔΟΧΕΙΟ](#)
[ΤΟΠΟΘΕΣΙΑ ΞΕΝΟΔΟΧΕΙΟΥ ΣΤΟ ΧΑΡΤΗ](#)



ΠΑΝΟΡΑΜΑ ΚΑΠΠΑΔΟΚΙΑΣ

Καππαδοκία - Παμούκκαλε - Σμύρνη – Αϊβαλί

7 ΗΜΕΡΕΣ

ΠΡΟΓΡΑΜΜΑ ΕΚΔΡΟΜΗΣ

1^η ημέρα Θεσσαλονίκη-Προύσα (670 χλμ)

Συγκέντρωση στο γραφείο μας και αναχώρηση στις 05.00π.μ. Με διαδοχικές στάσεις καθ' οδόν, φθάνουμε στα σύνορα των Κήπων. Μετά τις απαραίτητες διατυπώσεις, χρόνος ελεύθερος στα αφορολόγητα είδη. Μπαίνοντας στην Ανατολική Θράκη και νότια της Καλλιπόλης θα διασχίσουμε την μεγαλύτερη κρεμαστή γέφυρα του κόσμου που φέρει την ονομασία 1915 και εγκαινιάστηκε στις 18 Μαρτίου 2022. Έχει μήκος 2023μ και ενώνει την Ευρωπαϊκή πλευρά της Τουρκίας με την Ασιατική (Μ. Ασία). Περνώντας τον Γρα- νικό Ποταμό και την Πάνορμο, φτάνουμε στην Προύσα, τη πρώτη πρωτεύουσα των Οθωμανών Σουλτάνων και το δυτικό έσχατο του περίφημου « δρόμου του μεταξιού ». Σύντομη πανοραμική περιήγηση της πόλης, όπου θα δούμε το συμβολικό μνημείο του καραγκιόζη και τα λουτρά του Ιουστινιανού. Άφιξη και τακτοποίηση στο ξενοδοχείο. Δείπνο και διανυκτέρευση

2^η ημέρα Προύσα- Καππαδοκία

Μετά το πρωινό αναχωρούμε για το Προκόπι της Καππαδοκίας. Ξεκινώντας το ταξίδι μας από την Προύσα στην Καππαδοκία θα περάσουμε έξω από την Άγκυρα, την σημερινή πρωτεύουσα της Τουρκίας και στη συνέχεια διασχίζοντας το οροπέδιο της Ανατολίας φτάνουμε στην Καππαδοκία. Η Καππαδοκία βρίσκεται στο κέντρο της Μ. Ασίας και είναι ένα συμπαγές οροπέδιο 1200 μ. πάνω από την θάλασσα. Χαρακτηριστική είναι η ηφαιστειακή υφή του οροπεδίου, με ιδιαίτερους γεωλογικούς σχηματισμούς. Φτάνουμε στην πανέμορφη πόλη του Προκοπίου με το ιδιαίτερο αρχιτεκτονικό του μοτίβο, που θυμίζει θεατρικό σκηνικό. Θα περπατήσουμε στα στενά δρομάκια με τα αρχοντικά, στα παραδοσιακά κτίρια της παλιάς πόλης και τέλος θα ακολουθήσουμε την ανηφορική διαδρομή στον Πέτρινο λόφο όπου βρίσκεται το προσκύνημα του αγίου Ιωάννη του Ρώσου. Μια απόδειξη πως δεν είναι τυχαίο, που όλοι οι οικισμοί ανήκουν στον κατάλογο των μνημείων Παγκόσμιας Πολιτιστικής Κληρονομιάς της Ουνέσκο. Άφιξη στο ξενοδοχείο. Δείπνο και διανυκτέρευση.

3^η ημέρα. Γκιόρεμε-Πασάμπαγ-Τσαβουσίν-Άβανος-Καισάρεια

Μετά το πρωινό θα ξεκινήσουμε την ξενάγησή μας στην Βόρεια περιοχή της Καππαδοκίας. Πρώτη μας επίσκεψη στην κοιλάδα του Κοράματος (Γκιόρεμε) Το Γκιόρεμε είναι κτισμένο μέσα σε παρόμοιο και από παντού υψώνονται κωνικοί βράχοι, διάτρητοι από τρωγλοδομικές οικίες. Η είσοδος της κοιλάδας βρίσκεται περίπου ενάμιση χλμ. από το κέντρο της πόλης. Η ηφαιστειογενής πέτρα λαμβάνει περίεργα σχήματα και η είναι γεμάτη με σκαλωσιές και υπόγεια περάσματα μέσα από τα βράχια που οδηγούν σε μοναστή- ρια και εκκλησίες. Ξεχωρίζουν η Σκοτεινή Εκκλησία και η Εκκλησία των Κρίκων με εκπληκτικές αιογραφίες, η εκκλησία του Μή- λου, το παρεκκλήσι της Αγίας Βαρβάρας, η Εκκλησία του Φιδιού, η Εκκλησία των Σανδάλων και άλλες. Στην συνέχεια θα επισκεφ- θούμε την κοιλάδα Πασάμπαγ ή αλλιώς κοιλάδα των μοναχών, όπου θα θαυμάσουμε μερικές νεραϊδέιες καμινάδες που χαρακτηρί- ζουν τα τοπία της Καππαδοκίας. Η εκδρομή μας συνεχίζεται προς το Τσαβουσίν, όπου

βρίσκεται η εκκλησία του Νικηφόρου Φωκά και η Βασιλική του Αγίου Ιωάννη του Προδρόμου, μοναδική σε όλη την Καππαδοκία, καθώς μόνον αυτή έχει εικονογραφημένες απεικονίσεις αυτοκρατόρων. Στη συνέχεια διασχίζοντας τον Αλυ ή κόκκινο ποταμό, τον μεγαλύτερο ποταμό της Μ. Ασίας (1.150 χλμ) με τελικό προορισμό την Ρωμαϊκή πόλη Βενάσα, που η σημερινή της ονομασία είναι Άβανος. Τα κεραμικά της Αβάνου είναι από τα πιο φημισμένα της Τουρκίας και ο τροχός του κεραμίσι είναι εφεύρεση της Ανατολίας από την 3η προχριστιανική χιλιετία. Κατόπιν θα αναχωρήσουμε για την γενέτειρα πόλη του Αγίου Βασιλείου και του Γρηγορίου Νύσσης, την Καισάρεια. Άφιξη στην πόλη των μουσουλίων που είναι κτισμένη σε μια πολύ εύφορη πεδιάδα με φόντο την χιονισμένη πυραμίδα του Ερζιγιέτ του αρχαίου βουνού Αργαίου, του ηφαιστείου που είναι δημιουργός των εκπληκτικών τοπίων της Καππαδοκίας. Θα εντυπωσιαστούμε από το άρτιο οδικό της δίκτυο, την γενική καθαριότητα και τις σύγχρονες αρχιτεκτονικές παρεμβάσεις. Εντυπωσιασμό προκαλεί η αντίθεση των μοντέρνων κτιρίων με τα σελητιζούκικα και οθωμανικά μνημεία. Ελεύθερος χρόνος για να γνωρίσουμε την παραδοσιακή τοπική αγορά που βρίσκεται δίπλα στο σελητιζουκικό κάστρο. Αργά το απόγευμα επιστροφή στο ξενοδοχείο μας. Δείπνο και διανυκτέρευση.

4^η ημέρα Σινασός-Μαλακοπή

Τα ξημερώματα και πριν το πρωινό προαιρετική συμμετοχή σε μια καταπληκτική βόλτα με αερόστατο από όπου μπορείτε να θαυμά- σετε πανοραμικά την ιδιόρρυθμη μοναδική πανέμορφη Καππαδοκία. Στη συνέχεια θα αναχωρήσουμε για την Σινασό. Μιά μονα- δική περιοχή που κουβαλάει βαριά αρχιτεκτονική κληρονομιά των ιδιαίτερα εύπορων εμπόρων της περιοχής. Θα επισκεφθούμε τον ναό των Αγίων Κωνσταντίνου και Ελένης και το ελληνικό παρθεναγωγείο. Επίσκεψη στο κέντρο της πόλης και την κεντρική πλατεία, όπου θα περπατήσουμε στα ιστορικά σοκάκια και θα θαυμάσουμε τα πέτρινα αρχοντικά πολλά εκ των οποίων υπήρξαν σπίτια Ελλήνων που εγκαταλείφθηκαν στις αρχές του 20ου αιώνα. Το ταξίδι μας συνεχίζεται προς την πιο καλοδιατηρημένη υπόγεια πολι- τεία της Καππαδοκίας την Μαλακοπή. Βρίσκεται εκατοντάδες μέτρα κάτω από την επιφάνεια του εδάφους και λαξεύτηκε στον εξαι- ρετικά μαλακό παρόμοιο ενός λόφου. Εδώ υπάρχουν υπόγειοι διάδρομοι, δωμάτια, αποθήκες και παρεκκλήσια που σχηματίζουν ολό- κληρους πολυώροφους λαβύρινθους που συγκληνίζουν ακόμη και τον πιο αδιάφορο επισκέπτη. Επόμενος σταθμός μας η εκκλησία των Αγίων Θεοδώρων ή οποία δεν λειτουργεί από της εποχή της ανταλλαγής των πληθυσμών αλλά ωστόσο τον Ιούνιο του 2010 χο- ροστατήσαν ο Οικουμενικός Πατριάρχης Βαρθολομαίος, ο Πατριάρχης Αλεξανδρείας καθώς και ο αρχιεπίσκοπος Ελλάδος Ιερώνυ- μος . Αργά το απόγευμα επιστροφή στο ξενοδοχείο μας.

5^η ημέρα Καππαδοκία – Παμούκκαλε (610χλμ.)

Πρωινό και αναχώρηση. Περνώντας την αρχαιοελληνική πόλη Αρχελαΐδος (σημερινή ονομασία Aksaray), η οποία υπήρξε μεγάλος εμπορικός σταθμός στον περίφημο "Δρόμο του Μεταξιού", που διέσχιζε την Ανατολία καθώς επίσης και από το Ικόνιο το σταυρο- δρόμο της Καππαδοκίας και της Φρυγίας φτάνουμε στην Ιεράπολη. Επίσκεψη στους ολόλευκους πέτρινους καταρράκτες της με τις αβαθείς λεκάνες που τις τροφοδοτούν άφθονες θερμές πηγές – ένα εκπληκτικό γεωλογικό φαινόμενο ασυνήθιστης ομορφιάς, ελεύθε- ρος χρόνος για να θαυμάσουμε το μοναδικής ομορφιάς τοπίο. Τακτοποίηση στο ξενοδοχείο και διανυκτέρευση.

6^η ημέρα Παμουκκαλε – Σμύρνη – Αϊβαλί

Πρωινό, αναχώρηση δια μέσου μιας όμορφης διαδρομής για την πολύπαθη Σμύρνη. Όπου θα δούμε το Ρολόι το σήμα κατατεθέν της Σμύρνης, το διοικητήριο, την προκυμαία και τέλος την κλειστή παραδοσιακή αγορά της πόλης, το Kemeralti, με τα πολύχρωμα σοκά- κια και τις υπέροχες μυρωδιές. Στην συνέχεια θα δούμε τον σιδηροδρομικό σταθμό , την εκκλησία του Αγίου Βουκόλου, πρώτου επισκόπου Σμύρνης. Αφού περπατήσουμε από το Alsancak συνεχίζουμε προς την έξοδο της πόλης . Διασχίζοντας την Μενεμένη, τις Ακτές του Αιγαίου και περνώντας έξω από την Πέργαμο και Δεκέλεια , άφιξη στο Αϊβαλί.

ΠΑΝΟΡΑΜΑ ΚΑΠΠΑΔΟΚΙΑΣ



7η ημέρα Αϊβαλί – Τσανάκκαλε – Θεσσαλονίκη

Πρωινό και συνεχίζουμε μέσω Αδραμυτίου για Τσανάκκαλε. Επίσκεψη στις αρχαιότητες της μυθικής Τροίας, την πόλη του Πριάμου, όπου θα δούμε ερείπια από την παλιά πόλη και αντίγραφο του Δουρείου Ίππου. Ξενάγηση στον αρχαιολο- γικό χώρο με τα αλληπάλληλα στρώματα υπολειμμάτων από τις διάφορες φάσεις ύπαρξης της πόλης. Θα διασχίσουμε τα στενά των Δαρδανελίων, για να φθάσουμε στην Καλλιόπολη, γενέτειρα της γνωστής Σοφίας Βέμπο. Άφιξη στα σύνορα, τελωνειακός έλεγχος και με ενδιάμεσες στάσεις καθ' οδόν, άφιξη αργά το βράδυ στη Θεσσαλονίκη.

Σημειώσεις:

- Οι τιμές είναι δυναμικές και υπόκεινται συνεχώς σε μεταβολές βάσει, διαθεσιμότητας σε εισιτήρια/ξενοδοχεία και επιβεβαιώνονται με την κράτηση.
- Η ροή του προγράμματος ενδέχεται να διαφοροποιηθεί χωρίς να παραληφθεί κάτι.
- Για την πραγματοποίηση των προαιρετικών εκδρομών απαιτείται ελάχιστη συμμετοχή.
- Ταξιδεύετε με ταυτότητες νέου τύπου με λατινικούς χαρακτήρες εντός της τελευταίας 10ετίας σύμφωνα με το νέο ΦΕΚ Β' 824/17-02-2023 ή διαβατήριο με εξάμηνη ισχύ. Από 01/01/2023 το Τουρκικό κράτος έχει επιβάλει φόρο διαμονής. Το πρόγραμμα είναι δυνατόν να εκτελεστεί και με διαφορετική σειρά, αναλόγως των τοπικών αργιών ή εορτών. Τα δωμάτια παραλαμβάνονται μετά τις 14:00μμ.

Προαιρετικές Υπηρεσίες:

- Προτεινόμενη ταξιδιωτική ασφάλιση Extra I + Covid19: 20€/άτομο, για περισσότερες πληροφορίες πατήστε [εδώ](#).
- Προτεινόμενη ταξιδιωτική ασφάλιση Extra II + Covid19: 25€/άτομο, για περισσότερες πληροφορίες πατήστε [εδώ](#).

ΠΕΡΙΛΑΜΒΑΝΟΝΤΑΙ:

- Μεταφορές - μετακινήσεις με σύγχρονο υπερυψωμένο λεωφορείο, που καλύπτει όλες τις προδιαγραφές για ένα άνετο και ασφαλές ταξίδι.
- Τη διαμονή σε επιλεγμένα ξενοδοχεία.
- Ημιδιατροφή.
- Συνοδό -αρχηγό του γραφείου μας.
- Τοπικό ξεναγό.
- Ξεναγήσεις-περιηγήσεις σύμφωνα με το πρόγραμμα.
- Ασφάλεια αστικής ευθύνης.

ΔΕΝ ΠΕΡΙΛΑΜΒΑΝΟΝΤΑΙ:

- Είσοδοι μουσείων και αρχαιολογικών χώρων, επιπλέον γεύματα, ποτά, αχθοφορικά, φιλοδωρήματα και ό,τι αναφέρεται στο πρόγραμμα ως προαιρετικό, προτεινόμενο ή εξ' ιδίων.
- Σύνολο φόρων και λοιπών εξόδων: 20€ κατ' άτομο.
- Ταξιδιωτική Ασφάλιση για COVID- 19: Ασφαλιστική κάλυψη για λόγους COVID-19, και κάλυψη ιατρικών εξόδων κατά τη διάρκεια του ταξιδιού αλλά και επιστροφή του 70% των χρημάτων σε περίπτωση νόσησης λόγω του COVID-19, μέχρι και 1ου βαθμού συγγένειας
- Κόστος 25€ κατ' άτομο.

ΞΕΝΟΔΟΧΕΙΑ / ΤΟΠΟΘΕΣΙΕΣ



Kervansaray 4*

[ΔΕΙΤΕ ΠΛΗΡΟΦΟΡΙΕΣ ΓΙΑ ΤΟ ΞΕΝΟΔΟΧΕΙΟ](#)
[ΤΟΠΟΘΕΣΙΑ ΞΕΝΟΔΟΧΕΙΟΥ ΣΤΟ ΧΑΡΤΗ](#)



Altinoz 5*

[ΔΕΙΤΕ ΠΛΗΡΟΦΟΡΙΕΣ ΓΙΑ ΤΟ ΞΕΝΟΔΟΧΕΙΟ](#)
[ΤΟΠΟΘΕΣΙΑ ΞΕΝΟΔΟΧΕΙΟΥ ΣΤΟ ΧΑΡΤΗ](#)



Avrasya 5*

[ΔΕΙΤΕ ΠΛΗΡΟΦΟΡΙΕΣ ΓΙΑ ΤΟ ΞΕΝΟΔΟΧΕΙΟ](#)
[ΤΟΠΟΘΕΣΙΑ ΞΕΝΟΔΟΧΕΙΟΥ ΣΤΟ ΧΑΡΤΗ](#)



Suhan 5*

[ΔΕΙΤΕ ΠΛΗΡΟΦΟΡΙΕΣ ΓΙΑ ΤΟ ΞΕΝΟΔΟΧΕΙΟ](#)
[ΤΟΠΟΘΕΣΙΑ ΞΕΝΟΔΟΧΕΙΟΥ ΣΤΟ ΧΑΡΤΗ](#)



Adempira 5*

[ΔΕΙΤΕ ΠΛΗΡΟΦΟΡΙΕΣ ΓΙΑ ΤΟ ΞΕΝΟΔΟΧΕΙΟ](#)
[ΤΟΠΟΘΕΣΙΑ ΞΕΝΟΔΟΧΕΙΟΥ ΣΤΟ ΧΑΡΤΗ](#)



Grand Temizel 5*

[ΔΕΙΤΕ ΠΛΗΡΟΦΟΡΙΕΣ ΓΙΑ ΤΟ ΞΕΝΟΔΟΧΕΙΟ](#)
[ΤΟΠΟΘΕΣΙΑ ΞΕΝΟΔΟΧΕΙΟΥ ΣΤΟ ΧΑΡΤΗ](#)



ΚΑΠΠΑΔΟΚΙΑ

Καππαδοκία – Προύσα – Εσκισεχίρ

6 ΗΜΕΡΕΣ

ΠΡΟΓΡΑΜΜΑ ΕΚΔΡΟΜΗΣ

1^η ημέρα: Θεσσαλονίκη-Προύσα (670 χλμ)

Συγκέντρωση στο γραφείο μας και αναχώρηση στις 05.00π.μ. Με τις διαδοχικές στάσεις καθ' οδόν, φθάνουμε στα σύνορα των Κήπων. Μετά τις απαραίτητες διατυπώσεις, χρόνος ελεύθερος στα αφορολόγητα είδη. Αφού διασχίσουμε την Κεσάνη θα περάσουμε από την Καλλιόπολη στην Λάμψακο δια μέσου των στενών του Ελλησπόντου. Περνώντας τον Γρανικό Ποταμό και την Πάνορμο, φτάνουμε στην Προύσα, τη δεύτερη πρωτεύουσα των Οθωμανών Σουλτάνων και το δυτικό έσχατο του περίφημου « δρόμου του μεταξίου ». Σύντομη πανοραμική περιήγηση της πόλης, όπου θα δούμε το συμβολικό μνημείο του караγκιόζη και τα λουτρά του Ιουστινιανού. Άφιξη και τακτοποίηση στο ξενοδοχείο. Δείπνο και διανυκτέρευση

2^η ημέρα: Προύσα- Προκόπι 616χλμ

Μετά το πρωινό αναχωρούμε για το Προκόπι της Καππαδοκίας. Ξεκινώντας το ταξίδι μας από την Προύσα στην Καππαδοκία θα περάσουμε περιφερειακά από την Άγκυρα, την σημερινή πρωτεύουσα της Τουρκίας και στη συνέχεια διασχίζοντας το οροπέδιο της Ανατολίας φτάνουμε στην Καππαδοκία. Η Καππαδοκία βρίσκεται στο κέντρο της Μ. Ασίας και είναι ένα συμπαγές οροπέδιο 1200 μ. πάνω από την θάλασσα. Χαρακτηριστική είναι η ηφαιστειακή υφή του οροπεδίου, με ιδιαίτερους γεωλογικούς σχηματισμούς. Φτάνουμε στην πανέμορφη πόλη του Προκοπίου με το ιδιαίτερο αρχιτεκτονικό του μοτίβο, που θυμίζει θεατρικό σκηνικό. Θα περπατήσουμε στα στενά δρομάκια με τα αρχοντικά, στα παραδοσιακά κτίρια της παλιάς πόλης και τέλος θα ακολουθήσουμε την ανηφορική διαδρομή στον Πέτρινο λόφο όπου βρίσκεται το προσκύνημα του αγίου Ιωάννη του Ρώσου. Μια απόδειξη πως δεν είναι τυχαίο, που όλοι οι οικισμοί ανήκουν στον κατάλογο των μνημείων Παγκόσμιας Πολιτιστικής Κληρονομιάς της Ουνέσκο. Άφιξη στο ξενοδοχείο. Δείπνο και διανυκτέρευση.

3^η ημέρα: Γκιόρεμε-Πασάμπαγ-Τσαβουσίν-Άβανος-Καισάρεια

Μετά το πρωινό θα ξεκινήσουμε την ξενάγησή μας στην Βόρεια περιοχή της Καππαδοκίας. Πρώτη μας επίσκεψη στην κοιλάδα του Κοράματος (Γκιόρεμε) Το Γκιόρεμε είναι κτισμένο μέσα σε πωρόλιθο και από παντού υψώνονται κωνικοί βράχοι, διάτρητοι από τρωγλοδυτικές οικίες. Η είσοδος της κοιλάδας βρίσκεται περίπου ενάμιση χλμ. από το κέντρο της πόλης. Η ηφαιστειογενής πέτρα λαμβάνει περίεργα σχήματα και η είναι γεμάτη με σκαλωσιές και υπόγεια περάσματα μέσα από τα βράχια που οδηγούν σε μοναστήρια και εκκλησίες. Ξεχωρίζουν η Σκοτεινή Εκκλησία και η Εκκλησία των Κρίκων με εκπληκτικές αγιογραφίες, η εκκλησία του Μήλου, το παρεκκλήσι της Αγίας Βαρβάρας, η Εκκλησία του Φιδιού, η Εκκλησία των Σανδάλων και άλλες. Στην συνέχεια θα επισκεφθούμε την κοιλάδα Πασάμπαγ ή αλλιώς κοιλάδα των μοναχών, όπου θα θαυμάσουμε μερικές νεραιδέιες καμινάδες που χαρακτηρίζουν τα τοπία της Καππαδοκίας. Η εκδρομή μας συνεχίζεται προς το Τσαβουσίν, όπου βρίσκεται η εκκλησία του Νικηφόρου Φωκά και η Βασιλική του Αγίου Ιωάννη του Προδρόμου, μοναδική σε όλη την Καππαδοκία, καθώς μόνον αυτή έχει εικονογραφημένες απεικονίσεις αυτοκρατόρων. Στη συνέχεια διασχίζοντας τον Αιθ ή κόκκινο ποταμό, τον μεγαλύτερο ποταμό της Μ. Ασίας (1.150 χλμ) με τελικό προορισμό την Ρωμαιοκή πόλη Βενάσα, που η σημερινή της ονομασία είναι Άβανος. Τα κεραμικά της Αβάνου είναι από τα πιο φημισμένα της Τουρκίας και ο τροχός του κεραμίσι είναι εφεύρεση της Ανατολίας από την 3η προχριστιανική χιλιετία. Κατόπι

θα αναχωρήσουμε για την γενέτειρα πόλη του Αγίου Βασιλείου και του Γρηγορίου Νύσσης, την Καισάρεια. Άφιξη στην πόλη των μουσουλμάνων που είναι κτισμένη σε μια πολύ εύφορη πεδιάδα με φόντο την χιονισμένη πυραμίδα του Ερζιγιέτ του αρχαίου βουνού Αργαίου, του ηφαιστείου που είναι δημιουργός των εκπληκτικών τοπίων της Καππαδοκίας. Θα εντυπωσιαστούμε από το άρτιο οδικό της δίκτυο, την γενική καθαριότητα και τις σύγχρονες αρχιτεκτονικές παρεμβάσεις. Εντυπωσιασμό προκαλεί η αντίθεση των μοντέρνων κτιρίων με τα σελτζούκικα και οθωμανικά μνημεία. Ελεύθερος χρόνος για να γνωρίσουμε την παραδοσιακή τοπική αγορά που βρίσκεται δίπλα στο σελτζούκικο κάστρο. Αργά το απόγευμα επιστροφή στο ξενοδοχείο μας. Δείπνο και διανυκτέρευση.

4^η ημέρα: Σινασός-Μαλακοπή

Τα ξημερώματα και πριν το πρωινό προαιρετική συμμετοχή σε μια καταπληκτική βόλτα με αερόστατο από όπου μπορείτε να θαυμάσετε πανοραμικά την ιδιόρρυθμη μοναδική πανέμορφη Καππαδοκία. Στη συνέχεια θα αναχωρήσουμε για την Σινασό. Μια μοναδική περιοχή που κουβαλάει βαριά αρχιτεκτονική κληρονομιά των ιδιαίτερα εύπορων εμπόρων της περιοχής. Θα επισκεφθούμε τον ναό των Αγίων Κωνσταντίνου και Ελένης και το ελληνικό παρθεναγωγείο. Επίσκεψη στο κέντρο της πόλης και την κεντρική πλατεία, όπου θα περπατήσουμε στα ιστορικά σοκάκια και θα θαυμάσουμε τα πέτρινα αρχοντικά πολλα εκ των οποίων υπήρξαν σπίτια Ελλήνων που εγκαταλείφθηκαν στις αρχές του 20ου αιώνα. Το ταξίδι μας συνεχίζεται προς την πιο καθοδιατηρημένη υπόγεια πολιτεία της Καππαδοκίας την Μαλακοπή. Βρίσκεται εκατοντάδες μέτρα κάτω από την επιφάνεια του εδάφους και λαξεύτηκε στον εξαιρετικά μαλακό πωρόλιθο ενός λόφου. Εδώ υπάρχουν υπόγειοι διάδρομοι, δωμάτια, αποθήκες και παρεκκλήσια που σχηματίζουν ολόκληρους πολυώροφους λαβύρινθους που συγκλονίζουν ακόμη και τον πιο αδιάφορο επισκέπτη. Επόμενος σταθμός μας η εκκλησία των Αγίων Θεοδώρων ή οποία δεν λειτουργεί από της εποχή της ανταλλαγής των πληθυσμών αλλά ωστόσο τον Ιούνιο του 2010 χοροστάτησαν ο Οικουμενικός Πατριάρχης Βαρθολομαίος, ο Πατριάρχης Αλεξανδρείας καθώς και ο αρχιεπίσκοπος Ελλάδος Ιερώνυμος. Αργά το απόγευμα επιστροφή στο ξενοδοχείο μας.

5^η ημέρα: Προκόπι-Εσκή Σεχίρ-Προύσα

Πρωινό. Αποχωριζόμαστε το Προκόπι και την Καππαδοκία και αναχωρούμε για το Εσκή Σεχίρ. Διασχίζοντας περιφερειακά το Ακσαράι, την λίμνη Τάτα, το Πολλατλί και το Σιβρίκισαρ και με τις απαραίτητες στάσεις φθάνουμε στο Εσκή Σεχίρ. Το ελληνικό Δορύλλιον. Η περιοχή του Εσκή Σεχίρ είναι γνωστή από την ομώνυμη μάχη που έλαβε χώρα στις 8 Ιουλίου 1921 και είναι σημείο αναφοράς στην ελληνική στρατιωτική ιστορία, καθώς αποτελεί χαρακτηριστικό παράδειγμα στο οποίο ο Ελληνικός Στρατός έδωσε σκληρή και αιματηρή μάχη κατά των κεμαλικών δυνάμεων, όπου απέδειξε για ακόμα μια φορά την μαχητικότητα, τον ηρωισμό και την αυτοθυσία για το καθήκον. Το Εσκή Σεχίρ με τα δύο πρόσωπα, μια παλιά πόλη, όπως η τουρκική της ονομασία υποδηλώνει. Από τη μια τα όμορφα οθωμανικά σπίτια και οι παραδοσιακές αγορές και από την άλλη το σύγχρονο κομμάτι της, μια καινούρια ακμάζουσα πολιτεία των πανεπιστημίων και της βαριάς βιομηχανίας. Το μεγαλύτερο μέρος της πόλης βρίσκεται στην δεξιά πλευρά του ποταμού Πορσκουκ Τσαγί. Η παλιά πόλη είναι κτισμένη στην πλαγιά του λόφου γύρω από το Κουρσουλνού τζαμί με τα παραδοσιακά σπίτια που είναι η όμορφη ανατολίτικη όψη της πόλης. Στενά δρομάκια, ανηφορίζουν και καταφορίζουν ανάμεσα από πράσινα, κίτρινα, μπλε και ροζ σπίτια και τις λιαστές ντομάτες κρεμασμένες από τα παράθυρα. Χρόνος ελεύθερος και στην συνέχεια αναχώρηση για Προύσα. Περνώντας από το Βυζαντινό Αγγελόχωμα (Inεγκιοη) φτάνουμε στην Προύσα. Άφιξη στο ξενοδοχείο. Δείπνο. Διανυκτέρευση.

6^η ημέρα: Προύσα-Τσανάκκαλε- Θεσσαλονίκη

Μετά το πρωινό ξεκινάει το ταξίδι της επιστροφής μας. Αφήνουμε την Προύσα και κατά μήκος της Απολλωνιάδας, διασχίζουμε ένα από τα πιο εύφορα μέρη της Μικράς Ασίας τη «χρυσή πεδιάδα», όπου στη μέση της δέσποζε η αρχαία Μιλητούπολη (Karacabey). Μέσω της Πανόρμου και Μπίγας (αρχ.Πηγές) φτάνουμε στην γενέτειρα του Αγίου Τρύφωνα,

ΚΑΠΠΑΔΟΚΙΑ



προσάτη των αμπελιουργών, τη Λάμψακο. Από την Λάμψακο περνάμε ακτοπλοϊκώς από τα Στενά των Δαρδανελιτών, στην Καλλίπολη, γνωστή για την καθοριστική εκστρατεία που έλαβε χώρα στην πε- ριοχή κατά τη διάρκεια του Α΄ Παγκοσμίου Πολέμου. Συνεχίζουμε μέσω Κεσάνης για τα σύνορα όπου μετά τις απαραίτητες διατυπώσεις, και με ενδιάμεσες στάσεις καθοδόν θα φτάσουμε αργά το βράδυ στη Θεσσαλονίκη.

Σημειώσεις:

- Οι τιμές είναι δυναμικές και υπόκεινται συνεχώς σε μεταβολές βάσει, διαθεσιμότητας σε εισιτήρια/ξενοδοχεία και επιβεβαιώνονται με την κράτηση.
- Η ροή του προγράμματος ενδέχεται να διαφοροποιηθεί χωρίς να παραληφθεί κάτι.
- Για την πραγματοποίηση των προαιρετικών εκδρομών απαιτείται ελάχιστη συμμετοχή.
- Ταξιδεύετε με ταυτότητες νέου τύπου με λατινικούς χαρακτήρες εντός της τελευταίας 10ετίας σύμφωνα με το νέο ΦΕΚ Β' 824/17-02-2023 ή διαβατήριο με εξάμηνη ισχύ. Από 01/01/2023 το Τουρκικό κράτος έχει επιβάλει φόρο διαμονής. Το πρόγραμμα είναι δυνα- τόν να εκτελεστεί και με διαφορετική σειρά, αναλόγως των τοπικών αργιών ή εορτών. Τα δωμάτια παραλαμβάνονται μετά τις 14:00μμ

Προαιρετικές Υπηρεσίες:

- Προτεινόμενη ταξιδιωτική ασφάλιση Extra I + Covid19: 20€/άτομο, για περισσότερες πληροφορίες πατήστε [εδώ](#).
- Προτεινόμενη ταξιδιωτική ασφάλιση Extra II + Covid19: 25€/άτομο, για περισσότερες πληροφορίες πατήστε [εδώ](#).

ΠΕΡΙΛΑΜΒΑΝΟΝΤΑΙ:

- Μεταφορές - μετακινήσεις με σύγχρονο υπερυψωμένο λεωφορείο, που καλύπτει όλες τις προδιαγραφές για ένα άνετο και ασφαλές ταξίδι.
- Τις διανυκτερεύσεις στα επιλεγμένα ξενοδοχεία.
- Ημιδιατροφή.
- Τις ξεναγήσεις – περιηγήσεις όπως αναφέρονται στο πρόγραμμα.
- Έμπειρο συνοδό - αρχηγό του γραφείου μας.
- Τοπικός ξεναγός.
- Ασφάλεια αστικής ευθύνης.

ΔΕΝ ΠΕΡΙΛΑΜΒΑΝΟΝΤΑΙ:

- Είσοδοι μουσείων και αρχαιολογικών χώρων, επιπλέον γεύματα, ποτά, αχθοφορικά, φιλοδωρήματα και ό,τι αναφέρε- ται στο πρόγραμμα ως προαιρετικό, προτεινόμενο ή εξ' ιδίων.
- Σύνολο φόρων και λοιπών εξόδων: 20€ κατ' άτομο. Ταξιδιωτική Ασφάλιση για COVID-19: Ασφαλιστική κάλυψη για λόγους COVID-19, και κάλυψη ιατρικών εξόδων κατά τη διάρκεια του ταξιδιού αλλά και επιστροφή του 70% των χρημάτων σε περίπτωση νόσησης λόγω του COVID-19, μέχρι και 1ου βαθμού συγγένειας. Κόστος 20€ κατ' άτομο.

ΞΕΝΟΔΟΧΕΙΑ / ΤΟΠΟΘΕΣΙΕΣ



Kervansaray 4*

[ΔΕΙΤΕ ΠΛΗΡΟΦΟΡΙΕΣ ΓΙΑ ΤΟ ΞΕΝΟΔΟΧΕΙΟ](#)
[ΤΟΠΟΘΕΣΙΑ ΞΕΝΟΔΟΧΕΙΟΥ ΣΤΟ ΧΑΡΤΗ](#)



Altinoz 5*

[ΔΕΙΤΕ ΠΛΗΡΟΦΟΡΙΕΣ ΓΙΑ ΤΟ ΞΕΝΟΔΟΧΕΙΟ](#)
[ΤΟΠΟΘΕΣΙΑ ΞΕΝΟΔΟΧΕΙΟΥ ΣΤΟ ΧΑΡΤΗ](#)



Avrasya 5*

[ΔΕΙΤΕ ΠΛΗΡΟΦΟΡΙΕΣ ΓΙΑ ΤΟ ΞΕΝΟΔΟΧΕΙΟ](#)
[ΤΟΠΟΘΕΣΙΑ ΞΕΝΟΔΟΧΕΙΟΥ ΣΤΟ ΧΑΡΤΗ](#)



Suhan 5*

[ΔΕΙΤΕ ΠΛΗΡΟΦΟΡΙΕΣ ΓΙΑ ΤΟ ΞΕΝΟΔΟΧΕΙΟ](#)
[ΤΟΠΟΘΕΣΙΑ ΞΕΝΟΔΟΧΕΙΟΥ ΣΤΟ ΧΑΡΤΗ](#)



HERODOTUS *travel*



ΚΕΝΤΡΟ: Μητροπόλεως 20
ΧΑΡΙΛΑΟΥ: 25^{ης} Μαρτίου 123
ΠΥΛΑΙΑ: Πάροδος 17^{ης} Νοεμβρίου 87

herodotus.gr
travel@herodotus.gr
+30 231 231 5151