

Πάσχα 2025

travel

MAGAZINE

ΟΡΓΑΝΟΜΕΝΕΣ ΑΕΡΟΠΟΡΙΚΕΣ / ΟΔΙΚΕΣ
ΕΚΔΡΟΜΕΣ





HERODOTUS
travel
Creating travel emotions

TRAVEL[®]
Magazine

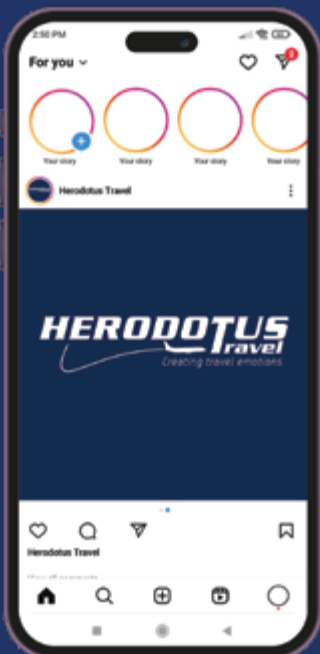
HERODOTUS
ravel
Creating travel emotions



FOLLOW US ON SOCIAL MEDIA

 [herodotus.gr](https://www.instagram.com/herodotus.gr)
 [Herodotus Travel](https://www.facebook.com/HerodotusTravel)

Leave us a review on Google

 [Herodotus Travel](https://play.google.com/store/apps/details?id=com.herodotus.travel)

Τηλέφωνα επικοινωνίας Θεσσαλονίκη / Αθήνα
Θεσσαλονίκη +30 231 231 51 51
Αθήνα +30 215 215 51 51



1

1. Κεντρικό Κατάστημα

Μητροπόλεως 20, Θεσσαλονίκη

2. Κατάστημα Χαριλάου

25ης Μαρτίου 123, Χαριλάου

2

3

3. Γραφείο Διοίκησης & Οργάνωσης

17ης Νοεμβρίου 87, Πυλαία

4. Κατάστημα Πλατείας Συντάγματος

Φιλελλήνων 3, Αθήνα (2ος όροφος)

4

Athens

Περιεχόμενα

Αρμενία-στα-ιστορικά-μονοπάτια-17-04-23-04-7-ημέρες-Αθήνα	6
Αρμενία-στα-ιστορικά-μονοπάτια-17-04-23-04-7-ημέρες-ΘΕΣΣΑΛΟΝΙΚΗ	12
Ρόδος-Πάσχα-με-τους-ιππότες-18-04-21-04-4-ημέρες-ΘΕΣΣΑΛΟΝΙΚΗ	18
Ρόδος-Πάσχα-με-τους-ιππότες-17-04-21-04-5-ημέρες-ΘΕΣΣΑΛΟΝΙΚΗ	22
Παραμυθένια-Νυρεμβέργη-Μόναχο-στολίδια-Βαυαρίας-17-04-21-04-18-04-22-04-5-ημέρες-Αθήνα	26
Ρώμη-αιώνια-πόλη-17-04-21-04-18-04-22-04-5-ημέρες-Αθήνα	30
Βαρκελώνη-Τζιρόνα-Φιγκέρες-17-04-21-04-18-04-22-04-5-ημέρες-Αθήνα	34
Μαγευτική-Ελβετία-18-04-22-04-5-ημέρες-Θεσσαλονίκη	38
Κεφαλονιά-18-04-21-04-4-ημέρες-Θεσσαλονίκη	42
Λευκάδα-18-04-21-04-4-ημέρες-Θεσσαλονίκη	44
Ζάκυνθος-18-04-21-04-4-ημέρες-Θεσσαλονίκη	46
Γύρος-Πελοποννήσου-18-04-23-04-6-ημέρες-Θεσσαλονίκη	48
Γύρος-Πελοποννήσου-18-04-22-04-5-ημέρες-Θεσσαλονίκη	52
Τζουμέρκα-18-04-21-04-4-ημέρες-Θεσσαλονίκη	56
Τολό-Ναύπλιο-18-04-21-04-4-ημέρες-Θεσσαλονίκη	58
Ιερά-πόλη-του-Μεσολογγίου-19-04-21-04-3-ημέρες-Θεσσαλονίκη	60
Ιερά-πόλη-του-Μεσολογγίου-18-04-21-04-4-ημέρες-Θεσσαλονίκη	62
Σύρος-17-04-21-04-5-ημέρες-Θεσσαλονίκη	64
Πρέβεζα-18-04-21-04-4-ημέρες-Θεσσαλονίκη	66
Πρέβεζα-19-04-21-04-3-ημέρες-Θεσσαλονίκη	68
Πανόραμα-Αλσατίας-Χαϊδελβέργη-μέλανας-δρυμός-17-04-21-04-5-ημέρες-Θεσσαλονίκη	70
Πάτρα-Καλάβρυτα-18-04-21-04-4-ημέρες-Θεσσαλονίκη	74
Λαμία-Καρπενήσι-19-04-21-04-3-ημέρες-Θεσσαλονίκη	76
Λαμία-Καρπενήσι-18-04-21-04-4-ημέρες-Θεσσαλονίκη	78
Κύθνος-19-04-21-04-3-ημέρες-Θεσσαλονίκη	80
Γάννενα-Ζαγοροχώρια-18-04-21-04-4-ημέρες-Θεσσαλονίκη	82
Ζαγοροχώρια-18-04-21-04-4-ημέρες-Θεσσαλονίκη	86
Ορεινή-Κορινθία-18-04-21-04-4-ημέρες-Θεσσαλονίκη	90
Ορεινή-Αρκαδία-18-04-21-04-4-ημέρες-Θεσσαλονίκη	92
Πάσχα-στην-Βουδαπέστη-18-04-21-04-4-ημέρες-Θεσσαλονίκη	94
Μαγευτική-Λακωνία-18-04-21-04-4-ημέρες-Θεσσαλονίκη	98
Γη-της-ελιάς-18-04-21-04-4-ημέρες-Θεσσαλονίκη	100
Βόρεια-Έυοια-18-04-21-04-4-ημέρες-Θεσσαλονίκη	102
Βόρεια-Έυοια-19-04-21-04-3-ημέρες-Θεσσαλονίκη	104
Αιγίνα-18-04-21-04-4-ημέρες-Θεσσαλονίκη	106
Βόρεια-Ηπειρος-19-04-21-04-3-ημέρες-Θεσσαλονίκη	108
Πάσχα-στη-σκιά-των-Μετεώρων-19-04-21-04-3-ημέρες-Θεσσαλονίκη	110
Βόρεια-Ηπειρος-18-04-21-04-4-ημέρες-Θεσσαλονίκη	112
Φιλιππούπολη-19-04-21-04-3-ημέρες-Θεσσαλονίκη	114
Φιλιππούπολη-18-04-21-04-4-ημέρες-Θεσσαλονίκη	116
Κέρκυρα-18-04-21-04-4-ημέρες-Θεσσαλονίκη	118
Οχρίδα-18-04-21-04-4-ημέρες-Θεσσαλονίκη	120
Οχρίδα-19-04-21-04-3-ημέρες-Θεσσαλονίκη	122
Οχρίδα-19-04-21-04-3-ημέρες-No2-Θεσσαλονίκη	124
Σόφια-Φιλιππούπολη-19-04-21-04-3-ημέρες-Θεσσαλονίκη	126
Σόφια-Φιλιππούπολη-18-04-21-04-4-ημέρες-Θεσσαλονίκη	128
Τήνος-17-04-21-04-4-ημέρες-Θεσσαλονίκη-Βραδινή-αναχώρηση	130
Τήνος-17-04-21-04-4-ημέρες-Θεσσαλονίκη-Πρωινή-αναχώρηση	134
Πάσχα-στην-Βουδαπέστη-17-04-21-04-5-ημέρες-Θεσσαλονίκη	138

Παρίσι-all-time-classic-18-04-23-04-6-ημέρες-Θεσσαλονίκη	142
Παρίσι-all-time-classic-23-04-28-04-5-ημέρες-Θεσσαλονίκη	146
Νίκαια-Κυανή-Ακτή-17-04-22-04-6-ημέρες-Θεσσαλονίκη	150
Χανιά-18-04-22-04-5-ημέρες-Θεσσαλονίκη	156
Μιλάνο-λίμνες-βόρειας-Ιταλίας-22-04-26-04-5-ημέρες-Θεσσαλονίκη	160

Αρμενία στα ιστορικά μονοπάτια...



17/04 - 23/04

Δείτε τον
Τιμοκατάλογο

ΑΘΗΝΑ – ΓΙΕΡΕΒΑΝ

✈ 23:15 ✈ 03:50(+1)

ΓΙΕΡΕΒΑΝ – ΑΘΗΝΑ

✈ 04:45 ✈ 05:45

SKY
express

6+1 ημέρες

ΠΡΟΓΡΑΜΜΑ ΕΚΔΡΟΜΗΣ

1 η ημέρα. Πτήση για Γιερεβάν.

Συνάντηση στο αεροδρόμιο το βράδυ και αναχώρηση για Γιερεβάν.

2 η ημέρα. Γιερεβάν, περιήγηση-ξενάγηση στην πόλη, μουσείο Ματενανταράν, καθεδρικός ναός του Αγίου Γρηγορίου (περίπου 25 χλμ στον προορισμό).

Μετά την άφιξη (τα ξημερώματα) αμέσως θα μεταφερθούμε και θα τακτοποιηθούμε στο ξενοδοχείο. Χρόνος για ξεκούραση.

Πρωινό στο ξενοδοχείο. Αφού λάβουμε τις πρώτες μας πληροφορίες για το ταξίδι θα ξεκινήσουμε τη γνωριμία μας με την Αρμενία και την πρωτεύουσά της. Το Γιερεβάν είναι μια από τις παλαιότερες συνεχώς κατοικημένες πόλεις στον κόσμο. Ιδρύθηκε το 782 π.Χ. από τον βασιλιά Αργκιστί Α΄ του βασιλείου του Ουραρτού με την κατασκευή του φρουρίου Ερεμπούνι, πράγμα που σημαίνει ότι η πόλη είναι κατά 29 χρόνια παλαιότερη από τη Ρώμη. Σήμερα το Γιερεβάν είναι μια ζωντανή, δυναμική πόλη και καταφέρνει να συνδυάσει την ιστορική της κληρονομιά με τη σύγχρονη ζωή. Αυτή η «ροζ πόλη», όπως αλλιώς λέγεται το Γιερεβάν χάρη στη ροδαλή ηφαιστειογενή πέτρα από την οποία είναι κατασκευασμένα τα περισσότερα κτήριά της, με την ιδιαίτερη αρχιτεκτονική της και την πανοραμική θέα στο Όρος Αραράτ, αποτελεί ένα πολιτιστικό και ιστορικό κέντρο της Αρμενίας γεμάτο μουσεία, γκαλερί, πανεπιστήμια και ζωντανές αγορές. Στη διάρκεια των περιηγήσεων της ημέρας θα δούμε μεταξύ άλλων τις κεντρικές λεωφόρους, τις

πλατείες και τα παρκάκια της πόλης, το κτήριο της Εθνικής Συνέλευσης της Αρμενίας, το μουσείο του μουσικοσυνθέτη Αράμ Χατσατουριάν, την Ακαδημία Επιστημών, το Πάρκο της Νίκης με το άγαλμα της «Μητέρας Αρμενίας», τα πασίγνωστα εργοστάσια παραγωγής αρμενικού μπράντι, το Μπλε Τζαμί, το συγκρότημα Κασκάντ, ενώ στη διάρκεια της περιπατητικής μας περιήγησης στο «μικρό κέντρο» και την παλιά πόλη θα περάσουμε από την Πλατεία της Ελευθερίας μπροστά από το Εθνικό Ακαδημαϊκό Θέατρο Όπερας και Μπαλέτου, θα κατευθυνθούμε προς την πλατεία αφιερωμένη στον Σαρλ Αζναβούρ, θα δούμε την «Βόρεια Λεωφόρο», τα κτήρια της Εθνικής Πινακοθήκη και του Ιστορικού Μουσείου για να καταλήξουμε στην κεντρική Πλατεία της Δημοκρατίας. Στη διάρκεια της ημέρας θα αφιερώσουμε χρόνο στην επίσκεψή μας στο μεγάλη σπουδαιότητας Μουσείο Ματενανταράν ή «Ινστιτούτο Αρχαίων Χειρογράφων» που φέρει το όνομα του Μεσρώπ Μαστότς, του δημιουργού του αρμενικού αλφαβήτου. Το γιγαντιαίο άγαλμά του βρίσκεται στην είσοδο του μουσείου. Ως ένα από τα μεγαλύτερα θεματοφυλάκια-αποθετήρια αρχαίων χειρογράφων στον κόσμο, το Ματενανταράν, διαθέτει έργα ανεκτίμητης πνευματικής και ιστορικής αξίας που χρονολογούνται από τον 5ο αιώνα. Μεταξύ άλλων η συλλογή του διαθέτει πάνω από δεκαεπτά χιλιάδες αρχαία χειρόγραφα και πάνω από εκατό χιλιάδες ιστορικά, αρχαιακά έγγραφα και συμπεριλαμβάνεται στο μητρώο του προγράμματος «Μνήμη του Κόσμου» της UNESCO. Φυσικά δεν θα παραλείψουμε να επισκεφτούμε τον καθεδρικό ναό αφιερωμένο στον Άγιο Γρηγόριο τον Φωτιστή που βρίσκεται στην καρδιά της πόλης, είναι ο μεγαλύτερος καθεδρικός ναός της Αρμενικής Αποστολικής Εκκλησίας και ένα από τα πιο σημαντικά θρησκευτικά κτήρια σε ολόκληρο τον Καύκασο. Μετά την ολοκλήρωση του προγράμματος ελεύθεροι.

3 η ημέρα. Γιερεβάν – Αψίδα Τσαρέντς – Γκαρνί – «συμφωνία των λίθων» – Γκεγάρντ – επίδειξη παρασκευής λαβάς (περίπου 75 χλμ στον προορισμό).

Πρωινό στο ξενοδοχείο. Αναχώρηση για το Γκαρνί. Στη διαδρομή μας θα κάνουμε στάση στην «Αψίδα του Τσαρέντς». Ο δημιουργός της, ο αρχιτέκτονας Ραφαέλ Ισραελιάν, καθώς κατευθυνόταν μια μέρα προς το Γκαρνί, σταμάτησε σε αυτό το σημείο και παρατηρώντας την εντυπωσιακή θέα προς το μυθικό Όρος Αραράτ, αποφάσισε να χτίσει μια αψίδα ως «ναό» αφιερωμένο στο Αραράτ. Η Αψίδα κατασκευάστηκε το 1957, με αφορμή την 60η επέτειο του μεγάλου Αρμένιου ποιητή Γεγισέ Τσαρέντς. Λέγεται ότι και ο ίδιος ο ποιητής συνήθιζε να περπατά σε αυτήν την περιοχή, ενώ στην μπροστινή πλευρά της αψίδας είναι χαραγμένοι οι τελευταίοι στίχοι ενός από τα πιο διάσημα ποιήματά του. Η αψίδα έχει τοποθετηθεί με τέτοιο τρόπο, ώστε από απόστασή μοιάζει με μια κορνίζα μέσα από την οποία ανοίγει μια μαγευτική θέα προς την κοιλάδα και το Αραράτ. Εφόσον το επιτρέπει ο καιρός,

Αρμενία
στα ιστορικά
μονοπάτια...



οι επισκέπτες μπορούν να βγάλουν εκπληκτικές φωτογραφίες με φόντο την αφίδα και το Όρος Αραράτ που είναι άρρηκτα συνδεδεμένο με την κουλτούρα και την εθνική ταυτότητα της Αρμενίας, απεικονίζεται ακόμη και στο Εθνόσημο της χώρας. Συνεχίζοντας τη διαδρομή μας προς την επαρχία Κοτάικ, θα φτάσουμε στο Γκαρνί – ένα από τα πιο δημοφιλή αξιοθέατα στην Αρμενία, καθώς είναι ίσως το πιο γνωστό κτίσμα και σύμβολο της προ-χριστιανικής Αρμενίας. Ο παγανιστικός ναός του φρουρίου Γκαρνί, αφιερωμένος στο θεό του ηλίου Μίχρ, βρίσκεται πάνω από το γραφικό φαράγγι του ποταμού Αζάτ και εναρμονίζεται τέλεια με το γύρω τοπίο, ενώ οι 24 στήλες (κολώνες) του προσδίδουν μια κομψή αρχιτεκτονική εμφάνιση. Χτίστηκε ο ναός τον 1ο αιώνα μ.Χ. από τον βασιλιά Τιριδάτη Α΄ και αποτελεί χαρακτηριστικό δείγμα της επιρροής της αρχιτεκτονικής της Ελληνιστικής περιόδου στην Αρμενία. Το 1945 ο ζωγράφος Μαρτιρός Σαριάν ανακάλυψε στο χώρο του φρουρίου μια ελληνική επιγραφή που έγραφε τον «θεό Ήλιο Τιριδάτη» ως ιδρυτή του ναού. Μετά την υιοθέτηση του Χριστιανισμού ως επίσημη θρησκεία της Αρμενίας το 301, ο ναός μετατράπηκε σε θερινή κατοικία των Αρμένιων βασιλέων. Το 1679, ένας ισχυρός σεισμός προκάλεσε σχεδόν την πλήρη καταστροφή του ναού, ενώ οι εργασίες αποκατάστασής του ξεκίνησαν μόλις το 1966 και διήρκεσαν σχεδόν 10 χρόνια. Σήμερα, γύρω από τον ναό, μπορεί κανείς να δει τα ερείπια του αρχαίου φρουρίου, του βασιλικού παλατιού και του βασιλικού λουτρού, το οποίο εντυπωσιάζει με το πολύχρωμο μωσαϊκό του. Το 2011 το ιστορικό-πολιτιστικό συγκρότημα Γκαρνί τιμήθηκε με το Βραβείο UNESCO-Ελλάδα Μελίνα Μερκούρη. Στο δε φαράγγι του Γκαρνί δέος προκαλούν στους επισκέπτες οι εντυπωσιακοί πολυγωνικοί στύλοι από βασάλτη που σχηματίστηκαν από ηφαιστειακή λάβα. Λόγω της απίστευτης συμμετρίας αυτών των στύλων που κρέμονται «ενάντια στη βαρύτητα», αυτό το μοναδικό φυσικό μνημείο, μοιάζει με το εκκλησιαστικό όργανο και αποκαλείται από τους ντόπιους ως «συμφωνία των λίθων». Ακολουθεί η επίσκεψή μας στο μοναστήρι Γεγάρντ – ένα αξεπέραστο αριστούργημα της αρμενικής αρχιτεκτονικής του μεσαίωνα. Ορισμένες από τις εκκλησίες του συγκροτήματος είναι επιδέξια λαξευμένες σε έναν τεράστιο βράχο του παρακείμενου βουνού με απότομους γκρεμούς. Το πρώτο μοναστήρι στο χώρο είχε ιδρυθεί τον 4ο αιώνα, ονομαζόταν Αϊριβάνκ (σπηλαιώδες μοναστήρι) και είχε καταστραφεί από τους Άραβες τον 9ο αιώνα. Το μοναστήρι αναπτύχθηκε ξανά και η κύρια εκκλησία του (το καθολικό) κατασκευάστηκε το 1215, όταν η Βασίλισσα της Γεωργίας Ταμάρα κατέκτησε το μεγαλύτερο μέρος της Αρμενίας στην τότε αντιπαράθεσή της με τους Σελτζούκους, ενώ η πρώτη λαξευτή εκκλησία της μονής κατασκευάστηκε το 1250. Η νέα ονομασία του μοναστηριού Γκεγάρντ μεταφράζεται ως «Μονή της Λόγης» και προέρχεται από τη λόγη που είχε τραυματίσει τον Ιησού κατά τη Σταύρωση και βρισκόταν ανάμεσα από τα σημαντικά κειμήλια και λείψανα που φυλάσσονταν εδώ πριν αυτά

μεταφερθούν στο Ετσματζίν. Από το 2000 η μονή έχει συμπεριληφθεί στον Κατάλογο Παγκόσμιας Κληρονομιάς της UNESCO. Στη διάρκεια της ημέρας θα παρακολουθήσουμε επίδειξη ετοιμασίας (masterclass) του παραδοσιακού ψωμιού της Αρμενίας που ονομάζεται λαβάς. Όπως λέει μια τοπική παροιμία: «το ψωμί είναι το στήριγμα της ζωής». Το λαβάς είναι ένα από τα πιο δημοφιλή γαστρονομικά σύμβολα της Αρμενίας και αποτελεί αναπόσπαστο μέρος της αρμενικής κουζίνας. Πρόκειται για έναν παραδοσιακό, μαλακό και λεπτό άρτο που ψήνεται σε τονίρ (ειδικός φούρνος μέσα στη γη, συνήθως από πηλό). Αν και η παρασκευή του λαβάς απαιτεί ιδιαίτερες δεξιότητες, το ψήσιμό του αποτελεί κυρίως γυναικεία ασχολία. Αιώνες τώρα, το λαβάς καταναλώνεται από όλες τις κοινωνικές τάξεις της Αρμενίας και εκτιμάται για τη μοναδική του γεύση καθώς και για την ικανότητά του να διατηρείται για μεγάλο χρονικό διάστημα χωρίς να χάνει την ποιότητά του. Το 2014, «Η προετοιμασία, η σημασία και η εμφάνιση του παραδοσιακού άρτου λαβάς, ως έκφραση της αρμενικής κουλτούρας» εγγράφηκε στον Κατάλογο Άυλης Πολιτιστικής Κληρονομιάς της UNESCO. Κατά τη διάρκεια του masterclass θα παρακολουθήσουμε τις τεχνικές παρασκευής του λαβάς και, φυσικά, θα το γευτούμε φρεσκοψημένο μαζί με μυρωδάτα, φρέσκα χόρτα και πεντανόστιμο τοπικό τυρί. Μετά την ολοκλήρωση του προγράμματος επιστροφή στο Πιερεβάν και ελεύθεροι.

4η ημέρα. Γιερεβάν – Ετσματζίν – Ζβαρντότς – Τσιτσερνακαμπέρτ (περίπου 60 χλμ στον προορισμό).

Πρωινό στο ξενοδοχείο. Επίσκεψη στο Τσιτσερνακαμπέρτ, Μνημείο αφιερωμένο στα θύματα της Γενοκτονίας των Αρμενίων. Κάθε χρόνο στις 24 Απριλίου, εκατοντάδες χιλιάδες Αρμένιοι της Αρμενίας και της Διασποράς, καθώς και ξένοι επισκέπτες, ανεβαίνουν προς το Μνημείο για να καταθέσουν στεφάνια στην άσβεστη φλόγα στο κέντρο του Μνημείου και να αποτίουν φόρο τιμής στα 1,5 εκατομμύρια θύματα της Γενοκτονίας που έλαβε χώρα από το 1915 έως το 1922 στην Οθωμανική Αυτοκρατορία από την νεοσύστατη τότε κυβέρνηση των νεότουρκων. Το μνημείο βρίσκεται πάνω στον ομώνυμο λόφο και θεμελιώθηκε το 1966, αποτελείται από στήλη ύψους 44 μέτρων που συμβολίζει την αναγέννηση των Αρμενίων και 12 λίθινες πλάκες οι οποίες συμβολίζουν τις 12 επαρχίες της Δυτικής Αρμενίας (ήταν κατοικημένες κυρίως από Αρμένιους αλλά και Ποντίους) που βρίσκονται στην σημερινή Τουρκία. Ακριβώς στο κέντρο του κύκλου, σχηματισμένο από τις λίθινες πλάκες, υπάρχει μια Αιώνια Φλόγα αναμμένη και αφιερωμένη στα θύματα της πρωτοφανούς θηριωδίας που εκδηλώθηκε από τους Τούρκους. Στη συνέχεια θα αναχωρήσουμε το Θρησκευτικό-Πνευματικό κέντρο της σημερινής Αρμενίας - το Ετσματζίν, όπου σήμερα εδρεύει ο Καθολικός (Πατριάρχης) της Αρμενικής Αποστολικής Εκκλησίας. Ο Άγιος Γρηγόριος ο Φωτιστής τον

4ο αιώνα έγινε ο οργανωτής της ιεραρχίας της Αρμενικής Εκκλησίας. Έκτοτε οι επικεφαλής της Αρμενικής Εκκλησίας φέρουν τον τίτλο Καθολικός (Πατριάρχης). «Κατογικός» στα αρμενικά, προέρχεται από την ελληνική λέξη «καθολικός» με την έννοια του «οικουμενικού, παγκόσμιου», ο τίτλος εξακολουθεί να ισχύει μέχρι σήμερα και η έδρα τους αποκαλείται Καθολικό Πατριαρχείο, ενώ ο Καθολικός είναι ο Πνευματικός Ηγέτης της Αρμενικής Εκκλησίας και έχει ρόλο παρόμοιο με εκείνον του Πατριάρχη στην Ορθόδοξη Εκκλησία ή του Πάπα στη Ρωμαιοκαθολική Εκκλησία. Σύμφωνα με την παράδοση ο Άγιος Γρηγόριος όρισε με ακρίβεια το σημείο, όπου θα έπρεπε να ανεγερθεί ο καθεδρικός ναός, σύμφωνα με το όραμα στο οποίο είδε τον Μονογενή Υιό του Θεού να κατεβαίνει από τον ουρανό με ένα χρυσό σφυρί στο χέρι του... Έτσι ο ναός ονομάστηκε Ετσματζίν, δηλαδή «Ελευση του Μονογενή», ενώ η αρχική εκκλησία χτίστηκε τον 4ο αιώνα – μεταξύ 301 και 303. Με την πάροδο του χρόνου, οι ενορίτες γίνονταν ολοένα και περισσότεροι και η εκκλησία ανακατασκευαζόταν μέχρι και τον 20ο αιώνα. Το Ετσματζίν σήμερα είναι

μια μικρή θρησκευτική πόλη που περιλαμβάνει την θεολογική σχολή, μοναστηριακή τράπεζα, τα κελιά των μοναχών, την βιβλιοθήκη, ένα βαπτιστήριο και την κατοικία του Αρμένιου Καθολικού. Εκτός από τα πολλά Χατσκάρ, το Ετσματζίν φημίζεται επίσης και για το μουσείο του. Από τα πιο ιερά ιστορικά και θρησκευτικά κειμήλια στην συλλογή του μουσείου είναι: τμήμα της Λόγχης του Λογγίνου, κομμάτι της Κιβωτού του Νώε, κομμάτι του Τιμίου Σταυρού και τμήμα του λειψάνου του Αγίου Ιωάννη του Βαπτιστή. Στη διάρκεια των περιηγήσεών μας στο Ετσματζίν θα επισκεφτούμε τον Καθεδρικό Ναό (το Καθολικό) και τα αριστουργήματα της πρώιμης χριστιανικής αρχιτεκτονικής - τις εκκλησίες του 7ου αιώνα που ανεγέρθηκαν στη μνήμη των Αγίων Παρθενομαρτύρων Ριφιμέ (Ριφιμιά) και Γκαγιανέ (Γαϊάνη) που διώχθηκαν και μαρτύρησαν για την πίστη τους. Στη συνέχεια θα επισκεφθούμε το αρχαιολογικό χώρο Ζβαρντότς. Ο καθεδρικός ναός του Ζβαρντότς είναι ένας ναός τετρακόγχου τύπου, ο οποίος χτίστηκε με εντολή του Καθολικού Νερσές μεταξύ 643-652 και είναι από τα ωραιότερα δείγματα της αρμενικής αρχιτεκτονικής και είναι αποτέλεσμα της τεράστιας εμπειρίας και της δημιουργικής δύναμης των Αρμενίων αρχιτεκτόνων εκείνης της εποχής. Χτισμένος πάνω σε κολώνες, ο ναός άντεξε μέχρι τον 10ο αιώνα, ενώ τα ερείπια του ναού ακόμη και σήμερα εντυπωσιάζουν με τη δύναμή τους και τα ωραία τους γλυπτά. Όλα τα παραπάνω μνημεία συμπεριλαμβάνονται στον Κατάλογο Μνημείων Παγκόσμιας Κληρονομιάς της UNESCO. Μετά την ολοκλήρωση του προγράμματος επιστροφή στο Γιερεβάν και ελεύθεροι.

5η ημέρα. Γιερεβάν – Χορ Βιράπ – σπήλαιο Αρενί – οινοποιείο Χιν Αρενί – Νοραβάνκ – δείπνο στο Γιερεβάν με φολκλορικό πρόγραμμα (περίπου 270 χλμ στον προορισμό).

Πρωινό στο ξενοδοχείο. Αναχώρηση για την επαρχία Αραράτ και θα επισκεφτούμε τη μονή Χορ Βιράπ, η οποία βρίσκεται σε έναν λόφο κοντά στην σημερινή πόλη Αρτσάτ και την 4η κατά σειρά ομώνυμη αρχαία πρωτεύουσα της Μεγάλης Αρμενίας που στην Αρχαία Ελληνική ονομαζόταν Αρτάξατα. Το μοναστήρι φημίζεται για τον κεντρικό του ρόλο στην πνευματική μεταμόρφωση της Αρμενίας, ενώ η ονομασία Χορ βιράπ μεταφράζεται από την Αρμενική ως «βαθύς λάκκος». Εδώ, από τον βασιλιά Τιριδάτη Γ' είχε φυλακιστεί μέσα σε έναν λάκκο – μπουντρούμι ο Γρηγόριος ο Φωτιστής, βασικό πρόσωπο του εκχριστιανισμού της Αρμενίας και πρώτος Καθολικός (Πατριάρχης) της Αρμενίας, ο οποίος αργότερα αγιοκατατάχθηκε από την Αρμενική Εκκλησία. Ο βασιλιάς τότε επέμενε ο κρατούμενος να αποκηρύξει τον χριστιανισμό, αλλά ο Γρηγόριος δεν υπέκυψε. Ύστερα από δεκατρία χρόνια φυλακής, θεραπεύοντας τον βασιλιά από την σοβαρή ψυχασθένεια θα που τον οδηγούσε σε βέβαιο θάνατο, ο Γρηγόριος, κατάφερε να πείσει τον βασιλιά Τιριδάτη για τη δύναμη της πίστης. Αργότερα ο Γρηγόριος μετατράπηκε σε θρησκευτικό μέντορα του βασιλιά και καθοδήγησε



τον αγώνα για τον εκχριστιανισμό της χώρας. Έτσι, η Αρμενία έγινε το πρώτο κράτος στον κόσμο που υιοθέτησε τον Χριστιανισμό ως επίσημη θρησκεία (κατά παράδοση το 301). Αρχικά, πάνω από το μέρος που είχε φυλακιστεί ο Άγιος Γρηγόριος Φωτιστής, από τον Καθολικό Νερσές τον Γ' είχε χτιστεί (το 642 μ.Χ.) ένα παρεκκλήσι προς τιμή του Αγίου. Κατά τη διάρκεια των αιώνων το μοναστήρι επανοικοδομήθηκε αρκετές φορές. Σήμερα η είσοδος της υπόγειας φυλακής που έχει διασωθεί βρίσκεται στο παρεκκλήσι του Αγίου Γρηγορίου χτισμένο πλέον το 1661, ενώ στο κεντρικό τμήμα του μοναστηριού μεταξύ άλλων υπάρχουν τα κελιά των μοναχών και η εκκλησία Σουρμπ Αστβατάσιν (της Θεοτόκου) του 17ου αιώνα. Το μοναστήρι προσφέρει επίσης εκπληκτική θέα στο μυθικό Όρος Αραράτ, το οποίο είναι άρρηκτα συνδεδεμένο με την κουλτούρα και την εθνική ταυτότητα της Αρμενίας και απεικονίζεται ακόμη και στο Εθνόσημο της χώρας. Σήμερα το μοναστήρι αποτελεί ένα από τα διασημότερα μέρη προσκυνήματος για τους Αρμένιους από διάφορες χώρες του κόσμου. Ακολουθεί μετάβαση στην επαρχία Βαγιότς Τζορ για να επισκεφτούμε το σπήλαιο Αρενί 1, το οποίο ανακαλύφθηκε το 2007 και παρείχε στους ερευνητές ανεκτίμητες πληροφορίες για τη νεολιθική και τη χαλκολιθική περίοδο. Στο σπήλαιο έχει βρεθεί το παλαιότερο (γνωστό σήμερα) δερμάτινο παπούτσι στον κόσμο, που πιστεύεται πως χρονολογείται από το 3500 π.Χ., καθώς και τα παλαιότερα υπολείμματα παραγωγής κρασιού στον κόσμο, υποδηλώνοντας ότι το κρασί παρασκευαζόταν στην περιοχή ήδη από το 4100 π.Χ. Επιπλέον στο σπήλαιο έχουν βρεθεί ίχνη ανθρώπινης ζωής που χρονολογούνται από τον 6ο αιώνα π.Χ., μεταξύ των οποίων αγγεία, εργαλεία και υπολείμματα τελετουργικών ταφών. Ακολουθεί επίσκεψη στο οινοποιείο Χιν Αρενί (μεταφράζεται ως «Παλιά Αρενί»). Εδώ αριστοτεχνικά παρουσιάζονται τοπικές ποικιλίες σταφυλιού, ενώ οι ιστορικές τοπικές παραδόσεις της οινοποιίας συνδυάζονται με τον καλύτερο τρόπο με τον σύγχρονο εξοπλισμό της οινοπαραγωγής. Στο οινοποιείο θα έχουμε την δυνατότητα πραγματοποίησης γευσιγνωσίας των φημισμένων οίνων τοπικής παραγωγής. Στη συνέχεια, διαπερνώντας το γραφικό φαράγγι Αμαγού με τους απόκρημνους κόκκινους βράχους, θα φτάσουμε σε ένα από τα πιο δυσπρόσιτα μοναστήρια της Μεσαιωνικής Αρμενίας, τη μονή Νοραβάνκ (σημαίνει νέο μοναστήρι) – το «μαργαριτάρι της Αρμενικής θρησκευτικής αρχιτεκτονικής». Το μοναστικό συγκρότημα του 13ου αιώνα ήταν σημαντικό πολιτιστικό και εκπαιδευτικό κέντρο της εποχής, όπου δραστηριοποιήθηκαν διάσημοι συγγραφείς και λόγιοι, ενώ σήμερα περιλαμβάνει την εκκλησία του Σουρμπ Καραπέτ, το παρεκκλήσι του Σουρμπ Γκριγκόρ, την εκκλησία Σουρμπ Αστβατσασί (της Αγίας Θεοτόκου), διάφορα Χατσκάρ (σταυρόπετρες) και ερείπια διαφόρων πολιτικών κτιρίων τόσο μέσα όσο και έξω από τον περίβολο. Μεταξύ όλων ξεχωρίζει η διώροφη εκκλησία Σουρμπ Αστβατσασί που έχει μια μοναδική διώροφη είσοδο και περίτεχνα σκαλισμένη, διακοσμημένη πρόσοψη. Εδώ αξίζει να

προσέξουμε τον πανέμορφο κωνικό τρούλο, που στηρίζεται σε κυκλική κιονοστοιχία, καθώς και τις ασυνήθιστες σκάλες που οδηγούν στο δεύτερο όροφο. Πάνω από τις εισόδους της εκκλησίας βρίσκονται ανάγλυφα που απεικονίζουν την Παναγία με το Θείο Βρέφος, τους Αρχαγγέλους, τον Χριστό και τους αποστόλους Πέτρο και Παύλο. Μετά την ολοκλήρωση του προγράμματος επιστροφή στο Γιερεβάν και μεταφορά σε εστιατόριο για δείπνο με συνοδεία φολκλορικού προγράμματος.

6η ημέρα. Γιερεβάν – λίμνη Σεβάν, Σεβαναβάνκ – Ντιλιτζάν – Γκοσαβάνκ – Αγαρτσίν (περίπου 260 χλμ στον προορισμό).

Πρωινό στο ξενοδοχείο. Αναχώρηση για τη λίμνη Σεβάν – το «γαλάζιο μαργαριτάρι» και τη μεγαλύτερη λίμνη της Αρμενίας. Είναι μια από τις μεγαλύτερες φυσικές λίμνες στον κόσμο και η μεγαλύτερη λίμνη γλυκού νερού στην περιοχή του Καυκάσου, βρίσκεται σε υψόμετρο περίπου των 1900 μέτρων πάνω από την επιφάνεια της θάλασσας και καλύπτει έκταση περίπου των 1240 τετραγωνικών χιλιομέτρων. Η λίμνη έχει ηφαιστειακή προέλευση και περιβάλλεται από οροσειρές που φτάνουν το υψόμετρο των 3.000 μέτρων, σε αυτήν εκβάλλουν 28 ποταμοί, ενώ από αυτήν πηγάζει μόνο ένας. Η λίμνη Σεβάν είναι γνωστή τόσο για τη φυσική της σημασία όσο και για την πολιτιστική και ιστορική της αξία, καθώς στις όχθες της, σε μια πλαγιά της ομώνυμης χερσονήσου βρίσκεται το μοναστήρι Σεβανάβανκ, ένα από τα πιο εμβληματικά μνημεία της Αρμενίας, που χρονολογείται από τον 9ο αιώνα. Η ομορφιά της περιοχής και τα γαλαζοπράσινα χρώματα της λίμνης κάνουν τους επισκέπτες να καταφθάνουν συνεχώς στο σημείο για να την θαυμάσουν από κοντά. Επιπλέον, η περιοχή γύρω από τη λίμνη είναι ένας δημοφιλής τουριστικός προορισμός και προσφέρει δραστηριότητες όπως η κολύμβηση, η ιστιοπλοΐα και το ψάρεμα. Στη συνέχεια αναχωρούμε για την επαρχία Ταβούς για να κάνουμε την πρώτη μας στάση στο Ντιλιτζάν - μια από τις πιο γραφικές και δημοφιλείς ορεινές πόλεις της Αρμενίας που μαγεύει τους επισκέπτες με τη μοναδική της φύση και το ήπιο κλίμα της και την πλούσια πολιτιστική κληρονομιά της. Η περιοχή συχνά αποκαλείται «η μικρή Ελβετία της Αρμενίας» λόγω των πανέμορφων δασών, των απότομων λόφων και των καθαρών ποταμών που την περιβάλλουν. Βρίσκεται στο βόρειο τμήμα της χώρας, μέσα στο Εθνικό Πάρκο Ντιλιτζάν, έναν από τους σημαντικότερους φυσικούς θησαυρούς της Αρμενίας. Το πάρκο φιλοξενεί πλούσια χλωρίδα και πανίδα, συμπεριλαμβανομένων σπάνιων ειδών δέντρων και ζώων. Πόλη επίσης φιλοξενεί το Διεθνές Σχολείο του Ντιλιτζάν (UWC Dilijan), ένα παγκόσμιας κλάσης εκπαιδευτικό ίδρυμα που προσελκύει μαθητές από όλο τον κόσμο. Στην ευρύτερη περιοχή βρίσκονται επίσης αρχαία μοναστήρια, όπως το Αγαρτσίν και το Γκοσαβάνκ που αποτελούν εξαιρετικά δείγματα μεσαιωνικής αρμενικής αρχιτεκτονικής. Ακολουθεί επίσκεψη στο μοναστήρι Γκοσαβάνκ, το οποίο ιδρύθηκε τον 12ο αιώνα από τον διάσημο Αρμένιο

μελετητή και θεολόγο Μχιτάρ Γκος, από τον οποίο πήρε και το όνομά του. Ήταν ένα σημαντικό κέντρο εκπαίδευσης και διατήρησης της αρμενικής γραμματείας, όπου μελετητές αντέγραφαν και συντηρούσαν αρχαία χειρόγραφα. Το μοναστηριακό συγκρότημα περιλαμβάνει αρκετές εκκλησίες, βιβλιοθήκη, σχολείο, καθώς επίσης φημίζεται για τη λεπτομερή διακόσμηση και τα περίτεχνα χατσκάρ (αρμενικές σταυρόπετρες) - τα ωραιότερα δείγματα έργων των Αρμένιων λιθοξόνων. Μεταξύ αυτών είναι και ένα από τα καλύτερα σωζόμενα και λεπτοδουλεμένα έργα του 1291, γνωστό ως «δαντελωτό» χατσκάρ του καλλιτέχνη Πογός - ένα αριστούργημα της μεσαιωνικής αρμενικής τέχνης, το οποίο συχνά προσελκύει την προσοχή επισκεπτών και μελετητών της αρμενικής πολιτιστικής κληρονομιάς. Ολοκληρώνοντας θα ακολουθήσουμε μια διαδρομή μέσα στα φυλλοβόλα δάση της κοιλάδας της οροσειράς Ιτζεβάν, όπου θα μας αποκαλυφτεί ένα αριστούργημα της αρμενικής αρχιτεκτονικής - η μονή Αγαρτσίν, ένα απερίγραπτο παράδειγμα αρμονίας μεταξύ φύσης και αρχιτεκτονικής. Το μοναστηριακό συγκρότημα είχε οικοδομηθεί σταδιακά την περίοδο μεταξύ του 10ου και 13ου αιώνων και αποτελείται από τις εκκλησίες του Αγίου Γρηγορίου, της Παναγίας και του Αγίου Στεφάνου, καθώς και από βοηθητικούς χώρους, ενώ σήμερα αποτελεί δημοφιλή τουριστικό προορισμό χάρη στην ιστορική και πνευματική του σημασία, καθώς και στην ειδυλλιακή τοποθεσία του. Μετά την ολοκλήρωση του προγράμματος επιστροφή στο Γιερεβάν και ελεύθεροι.

7η ημέρα. Γιερεβάν - πτήση επιστροφής (περίπου 15 χλμ στον προορισμό).

Check out από το ξενοδοχείο μετά τα μεσάνυχτα και μεταφορά στο αεροδρόμιο για να πάρουμε την πτήση της επιστροφής μας.

Σημειώσεις: • Οι τιμές είναι δυναμικές και υπόκεινται συνεχώς σε μεταβολές, βάση διαθεσιμότητας σε εισιτήρια/ξενοδοχεία και επιβεβαιώνονται με την κράτηση • Για το ταξίδι απαιτείται ΕΛΛΗΝΙΚΟ Διαβατήριο με διάρκεια ισχύος τουλάχιστον 6 μηνών από την ολοκλήρωση του ταξιδιού και έπειτα (για διαβατήρια άλλων χωρών ενημερωθείτε από τον πράκτορά σας) • Το τελικό πρόγραμμα των ξεναγήσεων διαμορφώνεται 5 ημέρες πριν από την ημερομηνία της αναχώρησης • Το πρόγραμμα ενδέχεται να εκτελεστεί και με διαφορετική σειρά ή μερική αλλαγή, αν αυτό κριθεί αναγκαίο για την καλύτερη εκβασή του. Η χρονική διάρκεια των περιηγήσεων-ξεναγήσεων εξαρτάται άμεσα από την κίνηση στους δρόμους, την περίοδο πραγματοποίησης του ταξιδιού και τις ιδιαιτερότητες του εκάστοτε γκρουπ (π.χ. αριθμός ατόμων, ηλικίες κλπ). Σε σπάνιες περιπτώσεις κάποια από τα αξιοθέατα του προγράμματος ενδέχεται να περιορίσουν ή να απαγορέψουν την είσοδο σε επισκέπτες λόγω υποδοχής επίσημων διακυβερνητικών αποστολών σε αυτά, χωρίς να γίνεται ανάλογη έγκαιρη ενημέρωση προς τα πρακτορεία. Σε αυτές τις περιπτώσεις γίνεται αντικατάσταση της επίσκεψης με κάποια άλλη • Πολλά ξενοδοχεία δεν διαθέτουν τρίκλινα δωμάτια, συνήθως είναι δίκλινα δωμάτια με προσθήκη μιας πτυσσόμενης κλίνης (ράντσο), ενώ τα περισσότερα από αυτά εξυπηρετούν μόνο παιδιά έως 11,9 ετών ως τρίτο άτομο στο δωμάτιο • Η Ταξιδιωτική Ασφάλιση, καλύπτει κατόχους ΕΛΛΗΝΙΚΩΝ ΔΙΑΒΑΤΗΡΙΩΝ έως και 74 ετών, ακόμη και σε περίπτωση ακύρωσης του ταξιδιού από τον ασφαλισμένο πριν την αναχώρηση, ρωτήστε μας για τους όρους και τις προϋποθέσεις). Οι ασφάλειες δεν καλύπτουν περιπτώσεις επιδείνωσης χρόνιων ασθενειών

Προαιρετικές Υπηρεσίες: • Προτεινόμενη ταξιδιωτική ασφάλιση: **Extra I + Covid: 20€/άτομο, πληροφορίες [εδώ](#) | Extra II + Covid: 25€/άτομο, πληροφορίες [εδώ](#).**

Περιλαμβάνονται: • Αεροπορικά εισιτήρια με πτήσεις Sky Express ή Aegean Airlines • Αποσκευές ανά άτομο: 1 μικρό προσωπικό αντικείμενο (μπορεί να είναι μια γυναικεία/αντρική τσάντα μικρού μεγέθους ή θήκη φορητού υπολογιστή και πρέπει να χωρά κάτω από το μπροστινό κάθισμα.) + 1 χειραποσκευή 8κιλά (55x40x20cm) • Διαμονή σε επιλεγμένα ξενοδοχεία βάση προγράμματος για 6 διανυκτερεύσεις • Διατροφή βάση προγράμματος: 5 πρωινά στο ξενοδοχείο + 1 δείπνο σε εστιατόριο με φολκλορικό πρόγραμμα • Μεταφορές στους προορισμούς βάση προγράμματος • Περιηγήσεις - ξεναγήσεις βάση προγράμματος • Αρχηγός-συνόδος από Ελλάδα για γκρουπ άνω των 16 ατόμων • Ασφάλεια αστικής ευθύνης • Φ.Π.Α.

Δεν περιλαμβάνονται: • Φόροι αεροδρομίων, επίναυλοι καυσίμων, τέλη εισόδων σε αξιοθέατα, ταξιδιωτική ασφάλιση (και λοιπά) • Όσα δεν αναγράφονται στα «περιλαμβάνονται» ή/και αναγράφονται ως προαιρετικά/προτεινόμενα • Παραδοτέα αποσκευή. Δυνατότητα αγοράς μαζί με την κράτηση με χρέωση 60€ / 1 αποσκευή 15κιλά για την Sky-Express | 80€ / 1 αποσκευή 23κιλά για την Aegean Airlines • Ξεχωριστή άδεια φωτογράφισης και βίντεο λήψης στα μουσεία (όπου απαιτείται) • Επιπλέον γεύματα, ποτά κλπ • Φιλοδωρήματα, αχθοφορικά κλπ

Διαμονή στα παρακάτω συνεργαζόμενα ξενοδοχεία 4*

[Hotel Ani Plaza Yerevan \(link\)](#)



[Hotel Median Yerevan \(link\)](#)



[Hotel Central Yerevan \(boutique\) \(link\)](#)

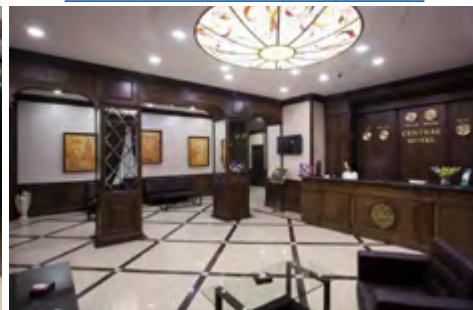

[Hotel Opera Suite Yerevan \(link\)](#)



[Hotel Felinger Yerevan \(link\)](#)



[Hotel Hayasa Yerevan \(link\)](#)



Αρμενία στα ιστορικά μονοπάτια...



17/04 - 23/04

Δείτε τον
Τιμοκατάλογο

AEGEAN >>

ΘΕΣΣΑΛΟΝΙΚΗ – ΓΙΕΡΕΒΑΝ

✈ 19:45|SKG| ✈ 20:40 |ΑΤΗ|
— 23:55|ΑΤΗ| — 03:25(+1)|ΕVNI|

ΓΙΕΡΕΒΑΝ – ΘΕΣΣΑΛΟΝΙΚΗ

✈ 04:25|ΕVNI| ✈ 06:20 |ΑΤΗ|
— 08:00|ΑΤΗ| — 08:55 |SKG|

6+1 ημέρες

ΠΡΟΓΡΑΜΜΑ ΕΚΔΡΟΜΗΣ

1 η ημέρα. Πτήση για Γιερεβάν.

Συνάντηση στο αεροδρόμιο το βράδυ και αναχώρηση για Γιερεβάν.

2 η ημέρα. Γιερεβάν, περιήγηση-ξενάγηση στην πόλη, μουσείο Ματενανταράν, καθεδρικός ναός του Αγίου Γρηγορίου (περίπου 25 χλμ στον προορισμό).

Μετά την άφιξη (τα ξημερώματα) αμέσως θα μεταφερθούμε και θα τακτοποιηθούμε στο ξενοδοχείο. Χρόνος για ξεκούραση.

Πρωινό στο ξενοδοχείο. Αφού λάβουμε τις πρώτες μας πληροφορίες για το ταξίδι θα ξεκινήσουμε τη γνωριμία μας με την Αρμενία και την πρωτεύουσά της. Το Γιερεβάν είναι μια από τις παλαιότερες συνεχώς κατοικημένες πόλεις στον κόσμο. Ιδρύθηκε το 782 π.Χ. από τον βασιλιά Αργκιστί Α΄ του βασιλείου του Ουραρτού με την κατασκευή του φρουρίου Ερεμπούνι, πράγμα που σημαίνει ότι η πόλη είναι κατά 29 χρόνια παλαιότερη από τη Ρώμη. Σήμερα το Γιερεβάν είναι μια ζωντανή, δυναμική πόλη και καταφέρνει να συνδυάσει την ιστορική της κληρονομιά με τη σύγχρονη ζωή. Αυτή η «ροζ πόλη», όπως αλλιώς λέγεται το Γιερεβάν χάρη στη ροδαλή ηφαιστειογενή πέτρα από την οποία είναι κατασκευασμένα τα περισσότερα κτήριά της, με την ιδιαίτερη αρχιτεκτονική της και την πανοραμική θέα στο Όρος Αραράτ, αποτελεί ένα πολιτιστικό και ιστορικό κέντρο της Αρμενίας γεμάτο μουσεία, γκαλερί, πανεπιστήμια και ζωντανές αγορές. Στη διάρκεια των περιηγήσεων της ημέρας θα δούμε μεταξύ άλλων τις κεντρικές λεωφόρους, τις

πλατείες και τα παρκάκια της πόλης, το κτήριο της Εθνικής Συνέλευσης της Αρμενίας, το μουσείο του μουσικοσυνθέτη Αράμ Χατσατουριάν, την Ακαδημία Επιστημών, το Πάρκο της Νίκης με το άγαλμα της «Μητέρας Αρμενίας», τα πασίγνωστα εργοστάσια παραγωγής αρμενικού μπράντι, το Μπλε Τζαμί, το συγκρότημα Κασκάντ, ενώ στη διάρκεια της περιπατητικής μας περιήγησης στο «μικρό κέντρο» και την παλιά πόλη θα περάσουμε από την Πλατεία της Ελευθερίας μπροστά από το Εθνικό Ακαδημαϊκό Θέατρο Όπερας και Μπαλέτου, θα κατευθυνθούμε προς την πλατεία αφιερωμένη στον Σαρλ Αζναβούρ, θα δούμε την «Βόρεια Λεωφόρο», τα κτήρια της Εθνικής Πινακοθήκη και του Ιστορικού Μουσείου για να καταλήξουμε στην κεντρική Πλατεία της Δημοκρατίας. Στη διάρκεια της ημέρας θα αφιερώσουμε χρόνο στην επίσκεψή μας στο μεγάλη σπουδαιότητας Μουσείο Ματενανταράν ή «Ινστιτούτο Αρχαίων Χειρογράφων» που φέρει το όνομα του Μεσρώπ Μαστότς, του δημιουργού του αρμενικού αλφαβήτου. Το γιγαντιαίο άγαλμά του βρίσκεται στην είσοδο του μουσείου. Ως ένα από τα μεγαλύτερα θεματοφυλάκια-αποθετήρια αρχαίων χειρογράφων στον κόσμο, το Ματενανταράν, διαθέτει έργα ανεκτίμητης πνευματικής και ιστορικής αξίας που χρονολογούνται από τον 5ο αιώνα. Μεταξύ άλλων η συλλογή του διαθέτει πάνω από δεκαεπτά χιλιάδες αρχαία χειρόγραφα και πάνω από εκατό χιλιάδες ιστορικά, αρχαιακά έγγραφα και συμπεριλαμβάνεται στο μητρώο του προγράμματος «Μνήμη του Κόσμου» της UNESCO. Φυσικά δεν θα παραλείψουμε να επισκεφτούμε τον καθεδρικό ναό αφιερωμένο στον Άγιο Γρηγόριο τον Φωτιστή που βρίσκεται στην καρδιά της πόλης, είναι ο μεγαλύτερος καθεδρικός ναός της Αρμενικής Αποστολικής Εκκλησίας και ένα από τα πιο σημαντικά θρησκευτικά κτήρια σε ολόκληρο τον Καύκασο. Μετά την ολοκλήρωση του προγράμματος ελεύθεροι.

3 η ημέρα. Γιερεβάν – Αψίδα Τσαρέντς – Γκαρνί – «συμφωνία των λίθων» – Γκεγάρντ – επίδειξη παρασκευής λαβάς (περίπου 75 χλμ στον προορισμό).

Πρωινό στο ξενοδοχείο. Αναχώρηση για το Γκαρνί. Στη διαδρομή μας θα κάνουμε στάση στην «Αψίδα του Τσαρέντς». Ο δημιουργός της, ο αρχιτέκτονας Ραφαέλ Ισραελιάν, καθώς κατευθυνόταν μια μέρα προς το Γκαρνί, σταμάτησε σε αυτό το σημείο και παρατηρώντας την εντυπωσιακή θέα προς το μυθικό Όρος Αραράτ, αποφάσισε να χτίσει μια αψίδα ως «ναό» αφιερωμένο στο Αραράτ. Η Αψίδα κατασκευάστηκε το 1957, με αφορμή την 60η επέτειο του μεγάλου Αρμένιου ποιητή Γεγισέ Τσαρέντς. Λέγεται ότι και ο ίδιος ο ποιητής συνήθιζε να περπατά σε αυτήν την περιοχή, ενώ στην μπροστινή πλευρά της αψίδας είναι χαραγμένοι οι τελευταίοι στίχοι ενός από τα πιο διάσημα ποιήματά του. Η αψίδα έχει τοποθετηθεί με τέτοιο τρόπο, ώστε από απόστασή μοιάζει με μια κορνίζα μέσα από την οποία ανοίγει μια μαγευτική θέα προς την κοιλάδα και το Αραράτ. Εφόσον το επιτρέπει ο καιρός,

Αρμενία
στα ιστορικά
μονοπάτια...



οι επισκέπτες μπορούν να βγάλουν εκπληκτικές φωτογραφίες με φόντο την αφίδα και το Όρος Αραράτ που είναι άρρηκτα συνδεδεμένο με την κουλτούρα και την εθνική ταυτότητα της Αρμενίας, απεικονίζεται ακόμη και στο Εθνόσημο της χώρας. Συνεχίζοντας τη διαδρομή μας προς την επαρχία Κοτάικ, θα φτάσουμε στο Γκαρνί – ένα από τα πιο δημοφιλή αξιοθέατα στην Αρμενία, καθώς είναι ίσως το πιο γνωστό κτίσμα και σύμβολο της προ-χριστιανικής Αρμενίας. Ο παγανιστικός ναός του φρουρίου Γκαρνί, αφιερωμένος στο θεό του ηλίου Μίχρ, βρίσκεται πάνω από το γραφικό φαράγγι του ποταμού Αζάτ και εναρμονίζεται τέλεια με το γύρω τοπίο, ενώ οι 24 στήλες (κολώνες) του προσδίδουν μια κομψή αρχιτεκτονική εμφάνιση. Χτίστηκε ο ναός τον 1ο αιώνα μ.Χ. από τον βασιλιά Τιριδάτη Α΄ και αποτελεί χαρακτηριστικό δείγμα της επιρροής της αρχιτεκτονικής της Ελληνιστικής περιόδου στην Αρμενία. Το 1945 ο ζωγράφος Μαρτιρός Σαριάν ανακάλυψε στο χώρο του φρουρίου μια ελληνική επιγραφή που έγραφε τον «θεό Ήλιο Τιριδάτη» ως ιδρυτή του ναού. Μετά την υιοθέτηση του Χριστιανισμού ως επίσημη θρησκεία της Αρμενίας το 301, ο ναός μετατράπηκε σε θερινή κατοικία των Αρμένιων βασιλέων. Το 1679, ένας ισχυρός σεισμός προκάλεσε σχεδόν την πλήρη καταστροφή του ναού, ενώ οι εργασίες αποκατάστασής του ξεκίνησαν μόλις το 1966 και διήρκεσαν σχεδόν 10 χρόνια. Σήμερα, γύρω από τον ναό, μπορεί κανείς να δει τα ερείπια του αρχαίου φρουρίου, του βασιλικού παλατιού και του βασιλικού λουτρού, το οποίο εντυπωσιάζει με το πολύχρωμο μωσαϊκό του. Το 2011 το ιστορικό-πολιτιστικό συγκρότημα Γκαρνί τιμήθηκε με το Βραβείο UNESCO-Ελλάδα Μελίνα Μερκούρη. Στο δε φαράγγι του Γκαρνί δέος προκαλούν στους επισκέπτες οι εντυπωσιακοί πολυγωνικοί στύλοι από βασάλτη που σχηματίστηκαν από ηφαιστειακή λάβα. Λόγω της απίστευτης συμμετρίας αυτών των στύλων που κρέμονται «ενάντια στη βαρύτητα», αυτό το μοναδικό φυσικό μνημείο, μοιάζει με το εκκλησιαστικό όργανο και αποκαλείται από τους ντόπιους ως «συμφωνία των λίθων». Ακολουθεί η επίσκεψή μας στο μοναστήρι Γεγάρντ – ένα αξεπέραστο αριστούργημα της αρμενικής αρχιτεκτονικής του μεσαίωνα. Ορισμένες από τις εκκλησίες του συγκροτήματος είναι επιδέξια λαξευμένες σε έναν τεράστιο βράχο του παρακείμενου βουνού με απότομους γκρεμούς. Το πρώτο μοναστήρι στο χώρο είχε ιδρυθεί τον 4ο αιώνα, ονομαζόταν Αϊριβάνκ (σπηλαιώδες μοναστήρι) και είχε καταστραφεί από τους Άραβες τον 9ο αιώνα. Το μοναστήρι αναπτύχθηκε ξανά και η κύρια εκκλησία του (το καθολικό) κατασκευάστηκε το 1215, όταν η Βασίλισσα της Γεωργίας Ταμάρ κατέκτησε το μεγαλύτερο μέρος της Αρμενίας στην τότε αντιπαράθεσή της με τους Σελτζούκους, ενώ η πρώτη λαξευτή εκκλησία της μονής κατασκευάστηκε το 1250. Η νέα ονομασία του μοναστηριού Γκεγάρντ μεταφράζεται ως «Μονή της Λόγης» και προέρχεται από τη λόγχη που είχε τραυματίσει τον Ιησού κατά τη Σταύρωση και βρισκόταν ανάμεσα από τα σημαντικά κειμήλια και λείψανα που φυλάσσονταν εδώ πριν αυτά

μεταφερθούν στο Ετσματζίν. Από το 2000 η μονή έχει συμπεριληφθεί στον Κατάλογο Παγκόσμιας Κληρονομιάς της UNESCO. Στη διάρκεια της ημέρας θα παρακολουθήσουμε επίδειξη ετοιμασίας (masterclass) του παραδοσιακού ψωμιού της Αρμενίας που ονομάζεται λαβάς. Όπως λέει μια τοπική παροιμία: «το ψωμί είναι το στήριγμα της ζωής». Το λαβάς είναι ένα από τα πιο δημοφιλή γαστρονομικά σύμβολα της Αρμενίας και αποτελεί αναπόσπαστο μέρος της αρμενικής κουζίνας. Πρόκειται για έναν παραδοσιακό, μαλακό και λεπτό άρτο που ψήνεται σε τονίρ (ειδικός φούρνος μέσα στη γη, συνήθως από πηλό). Αν και η παρασκευή του λαβάς απαιτεί ιδιαίτερες δεξιότητες, το ψήσιμό του αποτελεί κυρίως γυναικεία ασχολία. Αιώνες τώρα, το λαβάς καταναλώνεται από όλες τις κοινωνικές τάξεις της Αρμενίας και εκτιμάται για τη μοναδική του γεύση καθώς και για την ικανότητά του να διατηρείται για μεγάλο χρονικό διάστημα χωρίς να χάνει την ποιότητά του. Το 2014, «Η προετοιμασία, η σημασία και η εμφάνιση του παραδοσιακού άρτου λαβάς, ως έκφραση της αρμενικής κουλτούρας» εγγράφηκε στον Κατάλογο Άυλης Πολιτιστικής Κληρονομιάς της UNESCO. Κατά τη διάρκεια του masterclass θα παρακολουθήσουμε τις τεχνικές παρασκευής του λαβάς και, φυσικά, θα το γευτούμε φρεσκοψημένο μαζί με μυρωδάτα, φρέσκα χόρτα και πεντανόστιμο τοπικό τυρί. Μετά την ολοκλήρωση του προγράμματος επιστροφή στο Πιερεβάν και ελεύθεροι.

4η ημέρα. Γιερεβάν – Ετσματζίν – Ζβαρντότς – Τσιτσερνακαμπέρτ (περίπου 60 χλμ στον προορισμό).

Πρωινό στο ξενοδοχείο. Επίσκεψη στο Τσιτσερνακαμπέρτ, Μνημείο αφιερωμένο στα θύματα της Γενοκτονίας των Αρμενίων. Κάθε χρόνο στις 24 Απριλίου, εκατοντάδες χιλιάδες Αρμένιοι της Αρμενίας και της Διασποράς, καθώς και ξένοι επισκέπτες, ανεβαίνουν προς το Μνημείο για να καταθέσουν στεφάνια στην άσβεστη φλόγα στο κέντρο του Μνημείου και να αποτίουν φόρο τιμής στα 1,5 εκατομμύρια θύματα της Γενοκτονίας που έλαβε χώρα από το 1915 έως το 1922 στην Οθωμανική Αυτοκρατορία από την νεοσύστατη τότε κυβέρνηση των νεότουρκων. Το μνημείο βρίσκεται πάνω στον ομώνυμο λόφο και θεμελιώθηκε το 1966, αποτελείται από στήλη ύψους 44 μέτρων που συμβολίζει την αναγέννηση των Αρμενίων και 12 λίθινες πλάκες οι οποίες συμβολίζουν τις 12 επαρχίες της Δυτικής Αρμενίας (ήταν κατοικημένες κυρίως από Αρμένιους αλλά και Ποντίους) που βρίσκονται στην σημερινή Τουρκία. Ακριβώς στο κέντρο του κύκλου, σχηματισμένο από τις λίθινες πλάκες, υπάρχει μια Αιώνια Φλόγα αναμμένη και αφιερωμένη στα θύματα της πρωτοφανούς θηριωδίας που εκδηλώθηκε από τους Τούρκους. Στη συνέχεια θα αναχωρήσουμε το Θρησκευτικό-Πνευματικό κέντρο της σημερινής Αρμενίας - το Ετσματζίν, όπου σήμερα εδρεύει ο Καθολικός (Πατριάρχης) της Αρμενικής Αποστολικής Εκκλησίας. Ο Άγιος Γρηγόριος ο Φωτιστής τον

4ο αιώνα έγινε ο οργανωτής της ιεραρχίας της Αρμενικής Εκκλησίας. Έκτοτε οι επικεφαλής της Αρμενικής Εκκλησίας φέρουν τον τίτλο Καθολικός (Πατριάρχης). «Κατογικός» στα αρμενικά, προέρχεται από την ελληνική λέξη «καθολικός» με την έννοια του «οικουμενικού, παγκόσμιου», ο τίτλος εξακολουθεί να ισχύει μέχρι σήμερα και η έδρα τους αποκαλείται Καθολικό Πατριαρχείο, ενώ ο Καθολικός είναι ο Πνευματικός Ηγέτης της Αρμενικής Εκκλησίας και έχει ρόλο παρόμοιο με εκείνον του Πατριάρχη στην Ορθόδοξη Εκκλησία ή του Πάπα στη Ρωμαιοκαθολική Εκκλησία. Σύμφωνα με την παράδοση ο Άγιος Γρηγόριος όρισε με ακρίβεια το σημείο, όπου θα έπρεπε να ανεγερθεί ο καθεδρικός ναός, σύμφωνα με το όραμα στο οποίο είδε τον Μονογενή Υιό του Θεού να κατεβαίνει από τον ουρανό με ένα χρυσό σφυρί στο χέρι του... Έτσι ο ναός ονομάστηκε Ετσματζίν, δηλαδή «Ελευση του Μονογενή», ενώ η αρχική εκκλησία χτίστηκε τον 4ο αιώνα – μεταξύ 301 και 303. Με την πάροδο του χρόνου, οι ενορίτες γίνονταν ολοένα και περισσότεροι και η εκκλησία ανακατασκευαζόταν μέχρι και τον 20ο αιώνα. Το Ετσματζίν σήμερα είναι

μια μικρή θρησκευτική πόλη που περιλαμβάνει την θεολογική σχολή, μοναστηριακή τράπεζα, τα κελιά των μοναχών, την βιβλιοθήκη, ένα βαπτιστήριο και την κατοικία του Αρμένιου Καθολικού. Εκτός από τα πολλά Χατσκάρ, το Ετσματζίν φημίζεται επίσης και για το μουσείο του. Από τα πιο ιερά ιστορικά και θρησκευτικά κειμήλια στην συλλογή του μουσείου είναι: τμήμα της Λόγχης του Λογγίνου, κομμάτι της Κιβωτού του Νώε, κομμάτι του Τιμίου Σταυρού και τμήμα του λειψάνου του Αγίου Ιωάννη του Βαπτιστή. Στη διάρκεια των περιηγήσεών μας στο Ετσματζίν θα επισκεφτούμε τον Καθεδρικό Ναό (το Καθολικό) και τα αριστουργήματα της πρώιμης χριστιανικής αρχιτεκτονικής - τις εκκλησίες του 7ου αιώνα που ανεγέρθηκαν στη μνήμη των Αγίων Παρθενομαρτύρων Ριφιμέ (Ριφιμιά) και Γκαγιανέ (Γαϊάνη) που διώχθηκαν και μαρτύρησαν για την πίστη τους. Στη συνέχεια θα επισκεφθούμε το αρχαιολογικό χώρο Ζβαρντότς. Ο καθεδρικός ναός του Ζβαρντότς είναι ένας ναός τετρακόγχου τύπου, ο οποίος χτίστηκε με εντολή του Καθολικού Νερσές μεταξύ 643-652 και είναι από τα ωραιότερα δείγματα της αρμενικής αρχιτεκτονικής και είναι αποτέλεσμα της τεράστιας εμπειρίας και της δημιουργικής δύναμης των Αρμενίων αρχιτεκτόνων εκείνης της εποχής. Χτισμένος πάνω σε κολώνες, ο ναός άντεξε μέχρι τον 10ο αιώνα, ενώ τα ερείπια του ναού ακόμη και σήμερα εντυπωσιάζουν με τη δύναμή τους και τα ωραία τους γλυπτά. Όλα τα παραπάνω μνημεία συμπεριλαμβάνονται στον Κατάλογο Μνημείων Παγκόσμιας Κληρονομιάς της UNESCO. Μετά την ολοκλήρωση του προγράμματος επιστροφή στο Γιερεβάν και ελεύθεροι.

5η ημέρα. Γιερεβάν – Χορ Βιράπ – σπήλαιο Αρενί – οινοποιείο Χιν Αρενί – Νοραβάνκ – δείπνο στο Γιερεβάν με φολκλορικό πρόγραμμα (περίπου 270 χλμ στον προορισμό).

Πρωινό στο ξενοδοχείο. Αναχώρηση για την επαρχία Αραράτ και θα επισκεφτούμε τη μονή Χορ Βιράπ, η οποία βρίσκεται σε έναν λόφο κοντά στην σημερινή πόλη Αρτασάτ και την 4η κατά σειρά ομώνυμη αρχαία πρωτεύουσα της Μεγάλης Αρμενίας που στην Αρχαία Ελληνική ονομαζόταν Αρτάξατα. Το μοναστήρι φημίζεται για τον κεντρικό του ρόλο στην πνευματική μεταμόρφωση της Αρμενίας, ενώ η ονομασία Χορ βιράπ μεταφράζεται από την Αρμενική ως «βαθύς λάκκος». Εδώ, από τον βασιλιά Τιριδάτη Γ' είχε φυλακιστεί μέσα σε έναν λάκκο – μπουντρούμι ο Γρηγόριος ο Φωτιστής, βασικό πρόσωπο του εκχριστιανισμού της Αρμενίας και πρώτος Καθολικός (Πατριάρχης) της Αρμενίας, ο οποίος αργότερα αγιοκατατάχθηκε από την Αρμενική Εκκλησία. Ο βασιλιάς τότε επέμενε ο κρατούμενος να αποκηρύξει τον χριστιανισμό, αλλά ο Γρηγόριος δεν υπέκυψε. Ύστερα από δεκατρία χρόνια φυλακής, θεραπεύοντας τον βασιλιά από την σοβαρή ψυχασθένεια θα που τον οδηγούσε σε βέβαιο θάνατο, ο Γρηγόριος, κατάφερε να πείσει τον βασιλιά Τιριδάτη για τη δύναμη της πίστης. Αργότερα ο Γρηγόριος μετατράπηκε σε θρησκευτικό μέντορα του βασιλιά και καθοδήγησε



τον αγώνα για τον εκχριστιανισμό της χώρας. Έτσι, η Αρμενία έγινε το πρώτο κράτος στον κόσμο που υιοθέτησε τον Χριστιανισμό ως επίσημη θρησκεία (κατά παράδοση το 301). Αρχικά, πάνω από το μέρος που είχε φυλακιστεί ο Άγιος Γρηγόριος Φωτιστής, από τον Καθολικό Νερσές τον Γ' είχε χτιστεί (το 642 μ.Χ.) ένα παρεκκλήσι προς τιμή του Αγίου. Κατά τη διάρκεια των αιώνων το μοναστήρι επανοικοδομήθηκε αρκετές φορές. Σήμερα η είσοδος της υπόγειας φυλακής που έχει διασωθεί βρίσκεται στο παρεκκλήσι του Αγίου Γρηγορίου χτισμένο πλέον το 1661, ενώ στο κεντρικό τμήμα του μοναστηριού μεταξύ άλλων υπάρχουν τα κελιά των μοναχών και η εκκλησία Σουρμπ Αστβατάσιν (της Θεοτόκου) του 17ου αιώνα. Το μοναστήρι προσφέρει επίσης εκπληκτική θέα στο μυθικό Όρος Αραράτ, το οποίο είναι άρρηκτα συνδεδεμένο με την κουλτούρα και την εθνική ταυτότητα της Αρμενίας και απεικονίζεται ακόμη και στο Εθνόσημο της χώρας. Σήμερα το μοναστήρι αποτελεί ένα από τα διασημότερα μέρη προσκυνήματος για τους Αρμένιους από διάφορες χώρες του κόσμου. Ακολουθεί μετάβαση στην επαρχία Βαγιότς Τζορ για να επισκεφτούμε το σπήλαιο Αρενί 1, το οποίο ανακαλύφθηκε το 2007 και παρείχε στους ερευνητές ανεκτίμητες πληροφορίες για τη νεολιθική και τη χαλκολιθική περίοδο. Στο σπήλαιο έχει βρεθεί το παλαιότερο (γνωστό σήμερα) δερμάτινο παπούτσι στον κόσμο, που πιστεύεται πως χρονολογείται από το 3500 π.Χ., καθώς και τα παλαιότερα υπολείμματα παραγωγής κρασιού στον κόσμο, υποδηλώνοντας ότι το κρασί παρασκευαζόταν στην περιοχή ήδη από το 4100 π.Χ. Επιπλέον στο σπήλαιο έχουν βρεθεί ίχνη ανθρώπινης ζωής που χρονολογούνται από τον 6ο αιώνα π.Χ., μεταξύ των οποίων αγγεία, εργαλεία και υπολείμματα τελετουργικών ταφών. Ακολουθεί επίσκεψη στο οινοποιείο Χιν Αρενί (μεταφράζεται ως «Παλιά Αρενί»). Εδώ αριστοτεχνικά παρουσιάζονται τοπικές ποικιλίες σταφυλιού, ενώ οι ιστορικές τοπικές παραδόσεις της οινοποιίας συνδυάζονται με τον καλύτερο τρόπο με τον σύγχρονο εξοπλισμό της οινοπαραγωγής. Στο οινοποιείο θα έχουμε την δυνατότητα πραγματοποίησης γευσιγνωσίας των φημισμένων οίνων τοπικής παραγωγής. Στη συνέχεια, διαπερνώντας το γραφικό φαράγγι Αμαγού με τους απόκρημνους κόκκινους βράχους, θα φτάσουμε σε ένα από τα πιο δυσπρόσιτα μοναστήρια της Μεσαιωνικής Αρμενίας, τη μονή Νοραβάνκ (σημαίνει νέο μοναστήρι) – το «μαργαριτάρι της Αρμενικής θρησκευτικής αρχιτεκτονικής». Το μοναστικό συγκρότημα του 13ου αιώνα ήταν σημαντικό πολιτιστικό και εκπαιδευτικό κέντρο της εποχής, όπου δραστηριοποιήθηκαν διάσημοι συγγραφείς και λόγιοι, ενώ σήμερα περιλαμβάνει την εκκλησία του Σουρμπ Καραπέτ, το παρεκκλήσι του Σουρμπ Γκριγκόρ, την εκκλησία Σουρμπ Αστβατσασί (της Αγίας Θεοτόκου), διάφορα Χατσκάρ (σταυρόπετρες) και ερείπια διαφόρων πολιτικών κτιρίων τόσο μέσα όσο και έξω από τον περίβολο. Μεταξύ όλων ξεχωρίζει η διώροφη εκκλησία Σουρμπ Αστβατσασί που έχει μια μοναδική διώροφη είσοδο και περίτεχνα σκαλισμένη, διακοσμημένη πρόσοψη. Εδώ αξίζει να

προσέξουμε τον πανέμορφο κωνικό τρούλο, που στηρίζεται σε κυκλική κιονοστοιχία, καθώς και τις ασυνήθιστες σκάλες που οδηγούν στο δεύτερο όροφο. Πάνω από τις εισόδους της εκκλησίας βρίσκονται ανάγλυφα που απεικονίζουν την Παναγία με το Θείο Βρέφος, τους Αρχαγγέλους, τον Χριστό και τους αποστόλους Πέτρο και Παύλο. Μετά την ολοκλήρωση του προγράμματος επιστροφή στο Γιερεβάν και μεταφορά σε εστιατόριο για δείπνο με συνοδεία φολκλορικού προγράμματος.

6η ημέρα. Γιερεβάν – λίμνη Σεβάν, Σεβαναβάνκ – Ντιλιτζάν – Γκοσαβάνκ – Αγαρτσίν (περίπου 260 χλμ στον προορισμό).

Πρωινό στο ξενοδοχείο. Αναχώρηση για τη λίμνη Σεβάν – το «γαλάζιο μαργαριτάρι» και τη μεγαλύτερη λίμνη της Αρμενίας. Είναι μια από τις μεγαλύτερες φυσικές λίμνες στον κόσμο και η μεγαλύτερη λίμνη γλυκού νερού στην περιοχή του Καυκάσου, βρίσκεται σε υψόμετρο περίπου των 1900 μέτρων πάνω από την επιφάνεια της θάλασσας και καλύπτει έκταση περίπου των 1240 τετραγωνικών χιλιομέτρων. Η λίμνη έχει ηφαιστειακή προέλευση και περιβάλλεται από οροσειρές που φτάνουν το υψόμετρο των 3.000 μέτρων, σε αυτήν εκβάλλουν 28 ποταμοί, ενώ από αυτήν πηγάζει μόνο ένας. Η λίμνη Σεβάν είναι γνωστή τόσο για τη φυσική της σημασία όσο και για την πολιτιστική και ιστορική της αξία, καθώς στις όχθες της, σε μια πλαγιά της ομώνυμης χερσονήσου βρίσκεται το μοναστήρι Σεβανάβανκ, ένα από τα πιο εμβληματικά μνημεία της Αρμενίας, που χρονολογείται από τον 9ο αιώνα. Η ομορφιά της περιοχής και τα γαλαζοπράσινα χρώματα της λίμνης κάνουν τους επισκέπτες να καταφθάνουν συνεχώς στο σημείο για να την θαυμάσουν από κοντά. Επιπλέον, η περιοχή γύρω από τη λίμνη είναι ένας δημοφιλής τουριστικός προορισμός και προσφέρει δραστηριότητες όπως η κολύμβηση, η ιστιοπλοΐα και το ψάρεμα. Στη συνέχεια αναχωρούμε για την επαρχία Ταβούς για να κάνουμε την πρώτη μας στάση στο Ντιλιτζάν - μια από τις πιο γραφικές και δημοφιλείς ορεινές πόλεις της Αρμενίας που μαγεύει τους επισκέπτες με τη μοναδική της φύση και το ήπιο κλίμα της και την πλούσια πολιτιστική κληρονομιά της. Η περιοχή συχνά αποκαλείται «η μικρή Ελβετία της Αρμενίας» λόγω των πανέμορφων δασών, των απότομων λόφων και των καθαρών ποταμών που την περιβάλλουν. Βρίσκεται στο βόρειο τμήμα της χώρας, μέσα στο Εθνικό Πάρκο Ντιλιτζάν, έναν από τους σημαντικότερους φυσικούς θησαυρούς της Αρμενίας. Το πάρκο φιλοξενεί πλούσια χλωρίδα και πανίδα, συμπεριλαμβανομένων σπάνιων ειδών δέντρων και ζώων. Πόλη επίσης φιλοξενεί το Διεθνές Σχολείο του Ντιλιτζάν (UWC Dilijan), ένα παγκόσμιας κλάσης εκπαιδευτικό ίδρυμα που προσελκύει μαθητές από όλο τον κόσμο. Στην ευρύτερη περιοχή βρίσκονται επίσης αρχαία μοναστήρια, όπως το Αγαρτσίν και το Γκοσαβάνκ που αποτελούν εξαιρετικά δείγματα μεσαιωνικής αρμενικής αρχιτεκτονικής. Ακολουθεί επίσκεψη στο μοναστήρι Γκοσαβάνκ, το οποίο ιδρύθηκε τον 12ο αιώνα από τον διάσημο Αρμένιο

μελετητή και θεολόγο Μχιτάρ Γκος, από τον οποίο πήρε και το όνομά του. Ήταν ένα σημαντικό κέντρο εκπαίδευσης και διατήρησης της αρμενικής γραμματείας, όπου μελετητές αντέγραφαν και συντηρούσαν αρχαία χειρόγραφα. Το μοναστηριακό συγκρότημα περιλαμβάνει αρκετές εκκλησίες, βιβλιοθήκη, σχολείο, καθώς επίσης φημίζεται για τη λεπτομερή διακόσμηση και τα περίτεχνα χατσκάρ (αρμενικές σταυρόπετρες) - τα ωραιότερα δείγματα έργων των Αρμένιων λιθοξόνων. Μεταξύ αυτών είναι και ένα από τα καλύτερα σωζόμενα και λεπτοδουλεμένα έργα του 1291, γνωστό ως «δαντελωτό» χατσκάρ του καλλιτέχνη Πογός - ένα αριστούργημα της μεσαιωνικής αρμενικής τέχνης, το οποίο συχνά προσελκύει την προσοχή επισκεπτών και μελετητών της αρμενικής πολιτιστικής κληρονομιάς. Ολοκληρώνοντας θα ακολουθήσουμε μια διαδρομή μέσα στα φυλλοβόλα δάση της κοιλάδας της οροσειράς Ιτζεβάν, όπου θα μας αποκαλυφτεί ένα αριστούργημα της αρμενικής αρχιτεκτονικής - η μονή Αγαρτσίν, ένα απερίγραπτο παράδειγμα αρμονίας μεταξύ φύσης και αρχιτεκτονικής. Το μοναστηριακό συγκρότημα είχε οικοδομηθεί σταδιακά την περίοδο μεταξύ του 10ου και 13ου αιώνων και αποτελείται από τις εκκλησίες του Αγίου Γρηγορίου, της Παναγίας και του Αγίου Στεφάνου, καθώς και από βοηθητικούς χώρους, ενώ σήμερα αποτελεί δημοφιλή τουριστικό προορισμό χάρη στην ιστορική και πνευματική του σημασία, καθώς και στην ειδυλλιακή τοποθεσία του. Μετά την ολοκλήρωση του προγράμματος επιστροφή στο Γιερεβάν και ελεύθεροι.

7η ημέρα. Γιερεβάν - πτήση επιστροφής (περίπου 15 χλμ στον προορισμό).

Check out από το ξενοδοχείο μετά τα μεσάνυχτα και μεταφορά στο αεροδρόμιο για να πάρουμε την πτήση της επιστροφής μας.

Σημειώσεις: • Οι τιμές είναι δυναμικές και υπόκεινται συνεχώς σε μεταβολές, βάση διαθεσιμότητας σε εισιτήρια/ξενοδοχεία και επιβεβαιώνονται με την κράτηση • Για το ταξίδι απαιτείται ΕΛΛΗΝΙΚΟ Διαβατήριο με διάρκεια ισχύος τουλάχιστον 6 μηνών από την ολοκλήρωση του ταξιδιού και έπειτα (για διαβατήρια άλλων χωρών ενημερωθείτε από τον πράκτορά σας) • Το τελικό πρόγραμμα των ξεναγήσεων διαμορφώνεται 5 ημέρες πριν από την ημερομηνία της αναχώρησης • Το πρόγραμμα ενδέχεται να εκτελεστεί και με διαφορετική σειρά ή μερική αλλαγή, αν αυτό κριθεί αναγκαίο για την καλύτερη εκβασή του. Η χρονική διάρκεια των περιηγήσεων-ξεναγήσεων εξαρτάται άμεσα από την κίνηση στους δρόμους, την περίοδο πραγματοποίησης του ταξιδιού και τις ιδιαιτερότητες του εκάστοτε γκρουπ (π.χ. αριθμός ατόμων, ηλικίες κλπ). Σε σπάνιες περιπτώσεις κάποια από τα αξιοθέατα του προγράμματος ενδέχεται να περιορίσουν ή να απαγορέψουν την είσοδο σε επισκέπτες λόγω υποδοχής εξηπτημένων διακυβερνητικών αποστολών σε αυτά, χωρίς να γίνεται ανάλογη έγκαιρη ενημέρωση προς τα πρακτορεία. Σε αυτές τις περιπτώσεις γίνεται αντικατάσταση της επίσκεψης με κάποια άλλη • Πολλά ξενοδοχεία δεν διαθέτουν τρίκλινα δωμάτια, συνήθως είναι δίκλινα δωμάτια με προσθήκη μιας πτυσσόμενης κλίνης (ράντσο), ενώ τα περισσότερα από αυτά εξυπηρετούν μόνο παιδιά έως 11,9 ετών ως τρίτο άτομο στο δωμάτιο • Η Ταξιδιωτική Ασφάλιση, καλύπτει κατόχους ΕΛΛΗΝΙΚΩΝ ΔΙΑΒΑΤΗΡΙΩΝ έως και 74 ετών, ακόμη και σε περίπτωση ακύρωσης του ταξιδιού από τον ασφαλισμένο πριν την αναχώρηση, ρωτήστε μας για τους όρους και τις προϋποθέσεις). Οι ασφάλειες δεν καλύπτουν περιπτώσεις επιδείνωσης χρόνιων ασθενειών

Προαιρετικές Υπηρεσίες: • Προτεινόμενη ταξιδιωτική ασφάλιση: **Extra I + Covid: 20€/άτομο, πληροφορίες [εδώ](#) | Extra II + Covid: 25€/άτομο, πληροφορίες [εδώ](#).**

Περιλαμβάνονται: • Αεροπορικά εισιτήρια με πτήσεις Sky Express ή Aegean Airlines • Αποσκευές ανά άτομο: 1 μικρό προσωπικό αντικείμενο (μπορεί να είναι μια γυναικεία/αντρική τσάντα μικρού μεγέθους ή θήκη φορητού υπολογιστή και πρέπει να χωρά κάτω από το μπροστινό κάθισμα.) + 1 χειραποσκευή 8κιλά (55x40x20cm) • Διαμονή σε επιλεγμένα ξενοδοχεία βάση προγράμματος για 6 διανυκτερεύσεις • Διατροφή βάση προγράμματος: 5 πρωινά στο ξενοδοχείο + 1 δείπνο σε εστιατόριο με φολκλορικό πρόγραμμα • Μεταφορές στους προορισμούς βάση προγράμματος • Περιηγήσεις - ξεναγήσεις βάση προγράμματος • Αρχηγός-συνδός από Ελλάδα για γκρουπ άνω των 16 ατόμων • Ασφάλεια αστικής ευθύνης • Φ.Π.Α.

Δεν περιλαμβάνονται: • Φόροι αεροδρομίων, επίναυλοι καυσίμων, τέλη εισόδων σε αξιοθέατα, ταξιδιωτική ασφάλιση (και λοιπά) • Όσα δεν αναγράφονται στα «περιλαμβάνονται» ή/και αναγράφονται ως προαιρετικά/προτεινόμενα • Παραδοτέα αποσκευή. Δυνατότητα αγοράς μαζί με την κράτηση με χρέωση 60€ / 1 αποσκευή 15κιλά για την Sky-Express | 80€ / 1 αποσκευή 23κιλά για την Aegean Airlines • Ξεχωριστή άδεια φωτογράφισης και βίντεο λήψης στα μουσεία (όπου απαιτείται) • Επιπλέον γεύματα, ποτά κλπ • Φιλοδωρήματα, αχθοφορικά κλπ

Διαμονή στα παρακάτω συνεργαζόμενα ξενοδοχεία 4*

[Hotel Ani Plaza Yerevan \(link\)](#)



[Hotel Median Yerevan \(link\)](#)



[Hotel Central Yerevan \(boutique\) \(link\)](#)

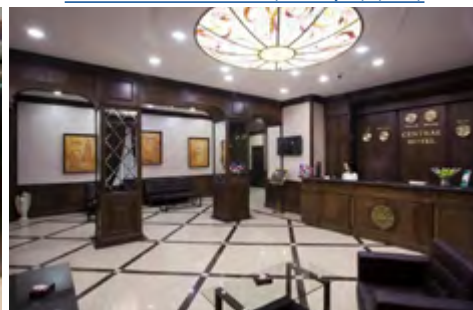

[Hotel Opera Suite Yerevan \(link\)](#)



[Hotel Felinger Yerevan \(link\)](#)



[Hotel Hayasa Yerevan \(link\)](#)



Ρόδος Πάσχα με τους Ιππότες



18/04 - 21/04

Δείτε τον
Τιμοκατάλογο

ΘΕΣΣΑΛΟΝΙΚΗ – ΡΟΔΟΣ

✈ 14:05 ✈ 15:15

ΡΟΔΟΣ – ΘΕΣΣΑΛΟΝΙΚΗ

✈ 16:00 ✈ 17:15

AEGEAN

4 ημέρες

ΠΡΟΓΡΑΜΜΑ ΕΚΔΡΟΜΗΣ

1η Ημέρα: Θεσσαλονίκη - Ρόδος (Μ. ΠΕΜΠΤΗ)

Συγκέντρωση στο Αεροδρόμιο Μακεδονία και Αναχώρηση με απευθείας πτήση για Ρόδο. Άφιξη στο Αεροδρόμιο Διαγόρας της Ρόδου. Τακτοποίηση στο ξενοδοχείο της επιλογής σας και χρόνος ελεύθερος για μία πρώτη γνωριμία με το νησί. Διανυκτέρευση.

2η Ημέρα: Ρόδος (Μ. ΠΑΡΑΣΚΕΥΗ)

Ελεύθερη μέρα για όσους επιλέξουν την 5ήμερη εκδρομή. Εναλλακτικά - ολόημερη εκδρομή στην Σύμη (ΠΡΟΑΙΡΕΤΙΚΑ)

Πρόγευμα. Η σημερινή ημέρα είναι αφιερωμένη στα αξιοθέατα της μεσαιωνικής πόλης. Επίσκεψη στην πραγματικά πλούσια αγορά του νησιού όπου μπορείτε να αγοράσετε τις γνωστές ομπρέλες αλλά και διάφορα αναμνηστικά. Ποιοτικές αγορές όλων των ειδών, μπορείτε να κάνετε και στην Παλιά πόλη ή στην αγορά της πλατείας Κύπρου. Επιστροφή στο ξενοδοχείο σας και το βράδυ μπορείτε να παρακολουθήσετε την ακολουθία του Επιταφίου στο γραφικό εκκλησάκι της Παναγίας Φανερωμένης λίγα μόλις μέτρα από το Rodos Palace ή στην παλιά πόλη στην εκκλησία του Αγ. Φανουρίου, όπου γίνεται και η περίφημη αναπαράσταση των παθών του Χριστού. Διανυκτέρευση. Για όσους δεν συμμετέχουν στο εκδρομικό πρόγραμμα, προαιρετικά μπορούν να επισκεφτούν τη Σύμη που πρόκειται για ένα νησί που μαγεύει από την πρώτη στιγμή κιόλας που το πλοίο θα πλησιάσει στο λιμάνι του Γαλού καθώς

τα παραδοσιακά αρχοντικά σπίτια απλώνονται αμφιθεατρικά και μέχρι την κορυφή του λόφου του Κάστρου. Στη συνέχεια θα επισκεφτούμε την Ιερά Μονή Πανορμίτου Σύμης. Πολιούχος της Σύμης, προστάτης της Δωδεκανήσου και παραστάτης των ναυτικών και των σφουγγαράδων, ο Αρχάγγελος Μιχαήλ ο Πανορμίτης τιμάται από τους Συμιακούς, αλλά και τους Δωδεκανησίους σε όλη την οικουμένη. Η μονή του, που βρίσκεται στον κόλπο του Πανόρμου της Σύμης, από όπου έχει λάβει την προσωνυμία της, έχει καταστεί πανελλήνιο προσκύνημα. Μπορούμε να περιηγηθούμε στο κτιριακό συγκρότημα του μοναστηριού που ενίσχυσε την Ελληνική Επανάσταση και διαθέτει 2 μουσεία, το λαογραφικό και το μουσείο εκκλησιαστικής τέχνης. Τα νεοκλασικά σπίτια της Σύμης στολίζουν τις πλαγιές των βουνών του νησιού και δένουν με περισσή αρμονία με το φως ενός περιλάμπρου ήλιου που τη λούζει από τις πιο ψηλές κορφές ως τις θαυμαστές απόκρημνες ακτές. Επιστροφή στη Ρόδο. Διανυκτέρευση.

3η Ημέρα: Ξενάγηση πόλης - Λίνδος - Καλλιθέα- Παναγιά Τσαμπίκα (Μ. ΣΑΒΒΑΤΟ-ΠΡΟΑΙΡΕΤΙΚΑ)

Μετά το πρόγευμα ανοίγουμε τον κύκλο της γνωριμίας μας με το νησί του ήλιου, με την Ξενάγηση της πόλης της Ρόδου. Θα επισκεφθούμε τον λόφο του Μόντε Σμιθ με τα ερείπια της αρχαίας Ακρόπολης, του Ναού του Απόλλωνα και του αρχαίου σταδίου απ' όπου θα έχουμε την ευκαιρία να θαυμάσουμε πανοραμικά την μεσαιωνική πόλη της Ρόδου. Στην συνέχεια θα περπατήσουμε στην παλιά πόλη της Ρόδου όπου θα έχουμε την ευκαιρία να δούμε το Κάστρο του Μεγάλου Μάγιστρου και την περίφημη οδό των Ιπποτών. Συνεχίζοντας την γνωριμία μας με το νησί, επισκεπτόμαστε το ανατολικό τμήμα του. Θα επισκεφθούμε τα περίτεχνα Λουτρά της Καλλιθέας και περνώντας από το κοσμοπολίτικο θέρετρο Φαληράκι με τα περίφημα εργαστήρια κεραμικών του, και την Παναγιά Τσαμπίκα φθάνουμε στη γραφική Λίνδο με την παραδοσιακή νησιώτικη αρχιτεκτονική. Το βράδυ μπορείτε να παρακολουθήσετε την ακολουθία της Αναστάσιμης Λειτουργίας στο εκκλησάκι της Παναγίας Φανερωμένης, λίγα μόλις μέτρα από το Rodos Palace ή στην όμορφη εκκλησία του Ευαγγελισμού στην πλατεία του Δημαρχείου. Για όσους διαμένουν στο ξενοδοχείο Mediterranean δωρεάν μεταφορά στο Rhodos Palace. Διανυκτέρευση.

4η Ημέρα: Κυριακή του Πάσχα (ΠΑΣΧΑΛΙΝΟ ΠΡΟΓΡΑΜΜΑ ΣΤΟ RODOS PALACE)

Πρόγευμα και στην συνέχεια η ημέρα είναι στην διάθεση σας για το Πασχαλινό γλέντι με πλούσια εδέσματα όπως παραδοσιακό αρνί στη σούβλα και άλλα, με τη συνοδεία ζωντανής μουσικής από τοπικά συγκροτήματα. Για όσους διαμένουν στο ξενοδοχείο Mediterranean δωρεάν μεταφορά στο Rhodos Palace. Διανυκτέρευση. Στην συνέχεια αναχώρηση για το Αεροδρόμιο Διαγόρας και επιστροφή στη Θεσσαλονίκη.

Ρόδος
Πάσχα με
τους Ιππότες



Σημειώσεις: • Οι τιμές είναι δυναμικές και υπόκεινται συνεχώς σε μεταβολές, βάση διαθεσιμότητας σε εισιτήρια/ξενοδοχεία και επιβεβαιώνονται με την κράτηση • Για το ταξίδι απαιτείται Ελληνικό Διαβατήριο με διάρκεια ισχύος τουλάχιστον 6 μηνών από την ολοκλήρωση του ταξιδιού και επείτα (για διαβατήρια άλλων χωρών ενημερωθείτε από τον πράκτορά σας)

Προαιρετικές Υπηρεσίες: • Προτεινόμενη ταξιδιωτική ασφάλιση: **Extra I + Covid: 20€/άτομο, πληροφορίες [εδώ](#) | Extra II + Covid: 25€/άτομο, πληροφορίες [εδώ](#).**

Περιλαμβάνονται: • Διαμονή στο ξενοδοχείο της επιλογής σας για το σύνολο των ημερών (πχ οι 5 ημέρες αντιστοιχούν σε 4 διαν/σεις) • Διατροφή σύμφωνα με τον τιμοκατάλογο • Αεροπορικά εισιτήρια με απευθείας πτήσεις Aegean Airlines • Αποσκευές : 1 προσωπικό αντικείμενο (μικρή τσάντα), 1 χειραποσκευή 8 κιλών(56X45X25) και 1 αποσκευή 23 κιλών ανά άτομο • Φόρους αεροδρομίων & επίναυλοι καυσίμων (και λοιπά): 50€ • Ασφάλεια αστικής ευθύνης • ΦΠΑ

Δεν περιλαμβάνονται: • Φόροι διαμονής οι οποίοι πληρώνονται στην υποδοχή του ξενοδοχείου: ανά δωμάτιο/ανά ημέρα: 2 αστέρων: 2€ | 3 αστέρων: 5€ | 4 αστέρων: 10€ | 5 αστέρων: 15€

[G92 Hotel 3* \(link\)](#)



[Athena 3* \(link\)](#)



[Castellum Suites 4* \(link\)](#)



[Mediterranean Hotel 5* \(link\)](#)



[Rodos Palace 5* \(link\)](#)

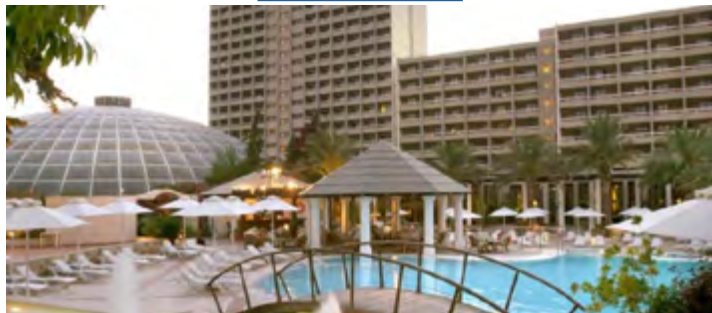



Ρόδος Πάσχα με τους Ιππότες



17/04 - 21/04

Δείτε τον
Τιμοκατάλογο

ΘΕΣΣΑΛΟΝΙΚΗ – ΡΟΔΟΣ

✈ 14:05 ✈ 15:15

ΡΟΔΟΣ – ΘΕΣΣΑΛΟΝΙΚΗ

✈ 20:20 ✈ 21:35

AEGEAN

5 ημέρες

ΠΡΟΓΡΑΜΜΑ ΕΚΔΡΟΜΗΣ

1η Ημέρα: Θεσσαλονίκη - Ρόδος (Μ. ΠΕΜΠΤΗ)

Συγκέντρωση στο Αεροδρόμιο Μακεδονία και Αναχώρηση με απευθείας πτήση για Ρόδο. Άφιξη στο Αεροδρόμιο Διαγόρας της Ρόδου. Τακτοποίηση στο ξενοδοχείο της επιλογής σας και χρόνος ελεύθερος για μία πρώτη γνωριμία με το νησί. Διανυκτέρευση.

2η Ημέρα: Ρόδος (Μ. ΠΑΡΑΣΚΕΥΗ)

Ελεύθερη μέρα για όσους επιλέξουν την 5ήμερη εκδρομή. Εναλλακτικά - ολόημερη εκδρομή στην Σύμη (ΠΡΟΑΙΡΕΤΙΚΑ)

Πρόγευμα. Η σημερινή ημέρα είναι αφιερωμένη στα αξιοθέατα της μεσαιωνικής πόλης. Επίσκεψη στην πραγματικά πλούσια αγορά του νησιού όπου μπορείτε να αγοράσετε τις γνωστές ομπρέλες αλλά και διάφορα αναμνηστικά. Ποιοτικές αγορές όλων των ειδών, μπορείτε να κάνετε και στην Παλιά πόλη ή στην αγορά της πλατείας Κύπρου. Επιστροφή στο ξενοδοχείο σας και το βράδυ μπορείτε να παρακολουθήσετε την ακολουθία του Επιταφίου στο γραφικό εκκλησάκι της Παναγίας Φανερωμένης λίγα μόλις μέτρα από το Rodos Palace ή στην παλιά πόλη στην εκκλησία του Αγ. Φανουρίου, όπου γίνεται και η περίφημη αναπαράσταση των παθών του Χριστού. Διανυκτέρευση. Για όσους δεν συμμετέχουν στο εκδρομικό πρόγραμμα, προαιρετικά μπορούν να επισκεφτούν τη Σύμη που πρόκειται για ένα νησί που μαγεύει από την πρώτη στιγμή κιόλας που το πλοίο θα πλησιάσει στο λιμάνι του Γαλού καθώς

τα παραδοσιακά αρχοντικά σπίτια απλώνονται αμφιθεατρικά και μέχρι την κορυφή του λόφου του Κάστρου. Στη συνέχεια θα επισκεφτούμε την Ιερά Μονή Πανορμίτου Σύμης. Πολιούχος της Σύμης, προστάτης της Δωδεκανήσου και παραστάτης των ναυτικών και των σφουγγαράδων, ο Αρχάγγελος Μιχαήλ ο Πανορμίτης τιμάται από τους Συμιακούς, αλλά και τους Δωδεκανησίους σε όλη την οικουμένη. Η μονή του, που βρίσκεται στον κόλπο του Πανόρμου της Σύμης, από όπου έχει λάβει την προσωνυμία της, έχει καταστεί πανελλήνιο προσκύνημα. Μπορούμε να περιηγηθούμε στο κτιριακό συγκρότημα του μοναστηριού που ενίσχυσε την Ελληνική Επανάσταση και διαθέτει 2 μουσεία, το λαογραφικό και το μουσείο εκκλησιαστικής τέχνης. Τα νεοκλασικά σπίτια της Σύμης στολίζουν τις πλαγιές των βουνών του νησιού και δένουν με περισσή αρμονία με το φως ενός περιλαμπρου ήλιου που τη λούζει από τις πιο ψηλές κορφές ως τις θαυμαστές απόκρημνες ακτές. Επιστροφή στη Ρόδο. Διανυκτέρευση.

3η Ημέρα: Ξενάγηση πόλης - Λίνδος - Καλλιθέα- Παναγιά Τσαμπίκα (Μ. ΣΑΒΒΑΤΟ-ΠΡΟΑΙΡΕΤΙΚΑ)

Μετά το πρόγευμα ανοίγουμε τον κύκλο της γνωριμίας μας με το νησί του ήλιου, με την Ξενάγηση της πόλης της Ρόδου. Θα επισκεφθούμε τον λόφο του Μόντε Σμιθ με τα ερείπια της αρχαίας Ακρόπολης, του Ναού του Απόλλωνα και του αρχαίου σταδίου απ' όπου θα έχουμε την ευκαιρία να θαυμάσουμε πανοραμικά την μεσαιωνική πόλη της Ρόδου. Στην συνέχεια θα περπατήσουμε στην παλιά πόλη της Ρόδου όπου θα έχουμε την ευκαιρία να δούμε το Κάστρο του Μεγάλου Μάγιστρου και την περίφημη οδό των Ιπποτών. Συνεχίζοντας την γνωριμία μας με το νησί, επισκεπτόμαστε το ανατολικό τμήμα του. Θα επισκεφθούμε τα περίτεχνα Λουτρά της Καλλιθέας και περνώντας από το κοσμοπολίτικο θέρετρο Φαληράκι με τα περίφημα εργαστήρια κεραμικών του, και την Παναγία Τσαμπίκα φθάνουμε στη γραφική Λίνδο με την παραδοσιακή νησιώτικη αρχιτεκτονική. Το βράδυ μπορείτε να παρακολουθήσετε την ακολουθία της Αναστάσιμης Λειτουργίας στο εκκλησάκι της Παναγίας Φανερωμένης, λίγα μόλις μέτρα από το Rodos Palace ή στην όμορφη εκκλησία του Ευαγγελισμού στην πλατεία του Δημαρχείου. Για όσους διαμένουν στο ξενοδοχείο Mediterranean δωρεάν μεταφορά στο Rhodos Palace. Διανυκτέρευση.

4η Ημέρα: Κυριακή του Πάσχα (ΠΑΣΧΑΛΙΝΟ ΠΡΟΓΡΑΜΜΑ ΣΤΟ RODOS PALACE)

Πρόγευμα και στην συνέχεια η ημέρα είναι στην διάθεση σας για το Πασχαλινό γλέντι με πλούσια εδέσματα όπως παραδοσιακό αρνί στη σούβλα και άλλα, με τη συνοδεία ζωντανής μουσικής από τοπικά συγκροτήματα. Για όσους διαμένουν στο ξενοδοχείο Mediterranean δωρεάν μεταφορά στο Rhodos Palace. Διανυκτέρευση.

Ρόδος
Πάσχα με
τους Ιππότες



5η Ημέρα: Ρόδος (ΕΛΕΥΘΕΡΗ ΜΕΡΑ)

Πρωινό και ελεύθερη μέρα στη διάθεσή σας. Στην συνέχεια αναχώρηση για το Αεροδρόμιο Διαγόρας και επιστροφή στη Θεσσαλονίκη.

Σημειώσεις: • Οι τιμές είναι δυναμικές και υπόκεινται συνεχώς σε μεταβολές, βάση διαθεσιμότητας σε εισιτήρια/ξενοδοχεία και επιβεβαιώνονται με την κράτηση • Για το ταξίδι απαιτείται Ελληνικό Διαβατήριο με διάρκεια ισχύος τουλάχιστον 6 μηνών από την ολοκλήρωση του ταξιδιού και έπειτα (για διαβατήρια άλλων χωρών ενημερωθείτε από τον πράκτορά σας)

Προαιρετικές Υπηρεσίες: • Προτεινόμενη ταξιδιωτική ασφάλιση: Extra I + Covid: 20€/άτομο, πληροφορίες [εδώ](#) | Extra II + Covid: 25€/άτομο, πληροφορίες [εδώ](#).

Περιλαμβάνονται: • Διαμονή στο ξενοδοχείο της επιλογής σας για το σύνολο των ημερών (πχ οι 5 ημέρες αντιστοιχούν σε 4 διαν/σεις) • Διατροφή σύμφωνα με τον τιμοκατάλογο • Αεροπορικά εισιτήρια με απευθείας πτήσεις Aegean Airlines • Αποσκευές : 1 προσωπικό αντικείμενο (μικρή τσάντα), 1 χειραποσκευή 8 κιλών(56X45X25) και 1 αποσκευή 23 κιλών ανά άτομο • Φόρους αεροδρομίων & επίναυλοι καυσίμων (και λοιπά): 50€ • Ασφάλεια αστικής ευθύνης • ΦΠΑ

Δεν περιλαμβάνονται: • Φόροι διαμονής οι οποίοι πληρώνονται στην υποδοχή του ξενοδοχείου: ανά δωμάτιο/ανά ημέρα: 2 αστέρων: 2€ | 3 αστέρων: 5€ | 4 αστέρων: 10€ | 5 αστέρων: 15€

[G92 Hotel 3* \(link\)](#)



[Athena 3* \(link\)](#)



[Castellum Suites 4* \(link\)](#)



[Mediterranean Hotel 5* \(link\)](#)



[Rodos Palace 5* \(link\)](#)





Παραμυθένια Νυρεμβέργη Μόναχο & Στολίδια Βαυαρίας



17/04 - 21/04

18/04 - 22/04

Δείτε τον
Τιμοκατάλογο

ΑΘΗΝΑ - ΜΟΝΑΧΟ

✈ 10:20 ✈ 12:00

ΜΟΝΑΧΟ - ΑΘΗΝΑ

✈ 13:00 ✈ 16:25

SKY
express

5 ημέρες

ΠΡΟΓΡΑΜΜΑ ΕΚΔΡΟΜΗΣ

1 η μέρα: ΑΘΗΝΑ – ΜΟΝΑΧΟ – ΝΥΡΕΜΒΕΡΓΗ

Συγκέντρωση στο αεροδρόμιο και πτήση για το Μόναχο, πόλη της Ομοσπονδιακής Δημοκρατίας της Γερμανίας και πρωτεύουσα του ομόσπονδου κράτους της Βαυαρίας. Άφιξη, επιβίβαση στο πούλμαν και αναχώρηση για τη Νυρεμβέργη. Η λαμπερή Νυρεμβέργη, έχει τη τιμητική της τη περίοδο των εορτών, κτισμένη στην κοιλάδα του ποταμού Pegnitz, με το οχυρωματικό κάστρο Kaiserburg στο ψηλότερο σημείο της πόλης, σας μεταφέρουν στην εποχή του μεσαίωνα. Απολαύστε στον ελεύθερο χρόνο την θέα της πόλης από ψηλά. Στην περιήγηση της παλιάς πόλης θα δούμε το ιστορικό της κέντρο με τις νεογοθθικές εκκλησίες και τα μεσαιωνικά κτήρια, τις γραφικές πλατείες και τα σιντριβάνια και θα επισκεφθούμε το κτήριο στο οποίο έγινε η περίφημη «Δίκη της Νυρεμβέργης». Μεταφορά και τακτοποίηση στο ξενοδοχείο. Χρόνος ελεύθερος για να περπατήσετε στην παραμυθένια καστρούπολη, απολαμβάνοντας τα παραδοσιακά λουκάνικα και την υπέροχη τοπική μπίρα. Διανυκτέρευση.

2 η μέρα: ΝΥΡΕΜΒΕΡΓΗ – ΒΥΡΤΖΜΠΟΥΡΓΚ – ΡΟΤΕΝΜΠΟΥΡΓΚ

Πρωινό στο ξενοδοχείο. Επιβίβαση στο λεωφορείο και αναχώρηση για το μεσαιωνικό Βύρτσμπουργκ στον ποταμό Μάιν, πρωτεύουσα της Κάτω

Φρανκονίας (Βαυαρία). Περιήγηση στα πιο σημαντικά αξιοθέατα της πόλης: το επιβλητικό παλάτι Ρέζιντεντς, τον μεγαλοπρεπή Καθεδρικό Ναό του Αγίου Κίλιαν, το γραφικό Δημαρχείο, τη γέφυρα με τα αγάλματα στον ποταμό Μάιν και το Φέστουνγκ Μάριενμπεργκ, το κάστρο-έδρα των πριγκίπων επισκόπων. Στη συνέχεια θα επισκεφθούμε το γραφικό Ρότενμπουργκ ομπ ντερ Τάουμπερ, μία από τις παλαιότερες και πιο γραφικές πόλεις στον Ρομαντικό Δρόμο της Νότιας Γερμανίας και προσφιλή τουριστικό προορισμό. Επιστροφή στο ξενοδοχείο μας. Διανυκτέρευση.

3 η μέρα: ΝΥΡΕΜΒΕΡΓΗ – ΜΠΑΜΠΕΡΓΚ – ΜΠΑΙΡΟΙΤ

Πρωινό στο ξενοδοχείο και αναχώρηση για την ειδυλλιακή πόλη του Μπάμπεργκ (Βαμβέργη), μια από τις πιο γραφικές πόλεις της Φραγκονίας, χτισμένη πάνω σε επτά λόφους. Η πόλη, που συγκαταλέγεται στα Μνημεία Παγκόσμιας Κληρονομιάς της UNESCO, μαγεύει με την ιδιαίτερη αρχιτεκτονική της, τα στενά πλακόστρωτα δρομάκια της και τα ιστορικά της κτίρια. Κατά την περιήγηση μας, θα επισκεφθούμε το φημισμένο Παλιό Δημαρχείο, ένα αριστούργημα που δεσπόζει στη μέση του ποταμού Ρέγκνιτς, και τον Καθεδρικό Ναό του Μπάμπεργκ, χτισμένο το 1012, όπου φυλάσσεται ο περίφημος Τάφος του Ερρίκου Β' και της Αγίας Κουνιγούνδης. Στη συνέχεια, θα ανακαλύψουμε τη μοναδική γαστρονομική και ζυθοποιητική παράδοση της περιοχής. Το Μπάμπεργκ διαθέτει εννέα ζυθοποιίες που παράγουν πάνω από 30 είδη μπίρας, συμπεριλαμβανομένης της διάσημης καπνιστής μπίρας "Rauchbier". Ελεύθερος χρόνος για να δοκιμάσετε αυτή την ιδιαίτερη μπίρα ή να απολαύσετε παραδοσιακά πιάτα, όπως το "Schäuferla" (ψητό χοιρινό) και τα "Zwiebeltreter" (τοπικά κρεμμυδοκέικ). Στη συνέχεια, θα βρεθούμε στο Μπαϊρόιτ, μια μαγευτική πόλη στη βόρεια Βαυαρία, γνωστή τόσο για τη μακρά ιστορία της όσο και για την άρρηκτη σχέση της με τον μεγάλο συνθέτη Ρίχαρντ Βάγκνερ. Κατά τη διάρκεια της πανοραμικής περιήγησης, θα έχουμε την ευκαιρία να δούμε τα κυριότερα σημεία της πόλης, το κάστρο Εμιτάζ, με τους περίφημους κήπους, την όπερα Φέστπιελχάους και το δημαρχείο. Χρόνος ελεύθερος για βόλτες, αγορές και φωτογραφίες. Επιστροφή στο ξενοδοχείο. Διανυκτέρευση.

4 η μέρα: ΝΥΡΕΜΒΕΡΓΗ – ΜΟΝΑΧΟ

Πρωινό στο ξενοδοχείο. Μεταφορά στο Μόναχο. Η πρωτεύουσα της Βαυαρίας είναι χτισμένη στις όχθες του Ίζαρ, ενός από τους μεγαλύτερους παραποτάμους του επάνω ρου του Δούναβη. Στη περιήγηση μας, θα ξεκινήσουμε από την κεντρική πλατεία Μαρριενπλάτς με το Παλιό Δημαρχείο, το επιβλητικό Νέο Δημαρχείο με τις 43 καμπάνες και τον κίονα της Παναγίας, με το χρυσό άγαλμά της. Θα συνεχίσουμε με την εκκλησία του Αγίου Πέτρου, που είναι και η παλαιότερη εκκλησία του Μονάχο

Παραμυθένια Νυρεμβέργη
Μόναχο & Στολίδια Βαυαρίας



υ. Ακολουθεί η Τεατινερστράσσε ο περίφημος πεζόδρομος με καταστήματα και το νεοκλασικό ρυθμού κτίριο της Όπερας του Μονάχου. Από εδώ ξεκινά η Μαξιμίλιανστρασε, η ακριβότερη οδός της πόλης, στην οποία υπάρχουν καταστήματα διεθνώς γνωστών εταιριών – όπως οι Gucci, Armani και Bulgari – καθώς και ιδιωτικές γκαλερί έργων τέχνης, καφέ και εστιατόρια. Θα συνεχίσουμε με το Χοφμπροιχάους, μίας από τις γνωστότερες μπυραρίες του Μονάχου, η οποία βρίσκεται στην ιδιοκτησία της Βαυαρικής κυβέρνησης και προχωρώντας θα βρεθούμε στο σπίτι, όπου ο Μότσαρτ το 1780 έγραψε την όπερα της Ιδομενέας. Τακτοποίηση στο ξενοδοχείο μας. Διανυκτέρευση.

5η μέρα: ΜΟΝΑΧΟ – ΑΘΗΝΑ

Πρωινό στο ξενοδοχείο και ελεύθερος χρόνος για ένα τελευταίο ζεστό καφέ στο Μόναχο. Μεταφορά στο αεροδρόμιο και πτήση επιστροφής.

Σημειώσεις: • Οι τιμές είναι δυναμικές και υπόκεινται συνεχώς σε μεταβολές, βάση διαθεσιμότητας σε εισιτήρια/ξενοδοχεία και επιβεβαιώνονται με την κράτηση • Για το ταξίδι απαιτείται Ελληνικό Διαβατήριο με διάρκεια ισχύος τουλάχιστον 6 μηνών από την ολοκλήρωση του ταξιδιού και έπειτα (για διαβατήρια άλλων χωρών ενημερωθείτε από τον πράκτορά σας) • Για τους επιβάτες που ταξιδεύουν με τη Sky Express, και επιθυμούν να ταξιδέψουν με εσωτερικές πτήσεις, το επιπλέον κόστος για όλη την Ελλάδα είναι από 120€.

Προαιρετικές Υπηρεσίες: • Προτεινόμενη ταξιδιωτική ασφάλιση: Extra I + Covid: 20€/άτομο, πληροφορίες [εδώ](#) | Extra II + Covid: 25€/άτομο, πληροφορίες [εδώ](#).

Περιλαμβάνονται: •Αεροπορικά εισιτήρια οικονομικής θέσης Αθήνα-Μόναχο-Αθήνα με την Sky Express. •Πολυτελές κλιματιζόμενο πούλμαν του γραφείου μας για τις μεταφορές και μετακινήσεις σύμφωνα με το πρόγραμμα. •Διαμονή σε επιλεγμένα κεντρικότερα ξενοδοχεία 4*: Hotel Park Plaza 4* στη Νυρεμβέργη & Hotel Europa 4* στο Μόναχο (ή παρόμοια). •Πρωινό καθημερινά. •Εκδρομές, περιηγήσεις, ξεναγήσεις, όπως αναφέρονται στο αναλυτικό πρόγραμμα της εκδρομής. •Εμπειρος Αρχηγός - Συνόδος του γραφείου μας. •Ασφάλεια αστικής/επαγγελματικής ευθύνης. •Δημοτικοί φόροι ξενοδοχείων. •Μια βαλίτσα 20 κιλά. •Μια χειραποσκευή 8 κιλά. •Φ.Π.Α.

Δεν περιλαμβάνονται: • Φόροι αεροδρομίων και δημοτικοί φόροι ξενοδοχείων (245€). •Checkpoints (25€). •Είσοδοι σε μουσεία, αρχαιολογικούς χώρους, θεάματα και γενικά όπου απαιτείται. •Ό,τι ρητά αναφέρεται ως προαιρετικό ή προτεινόμενο. •Ασφάλεια Covid (20€).

Hotel Park Plaza 4* ([link](#))



Hotel Europa 4* ([link](#))

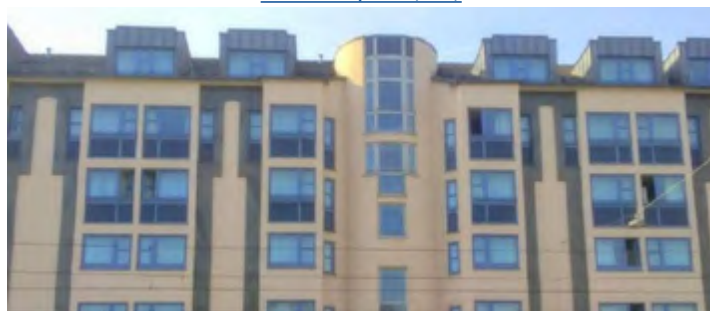



Ρώμη η “Αιώνια Πόλη”

17/04 - 21/04

18/04 - 22/04



Δείτε τον
Τιμοκατάλογο

ΑΘΗΝΑ - ΡΩΜΗ

✈ 10:55 ✈ 12:00

ΡΩΜΗ - ΑΘΗΝΑ

✈ 13:00 ✈ 16:00

SKY
express

5 ημέρες

ΠΡΟΓΡΑΜΜΑ ΕΚΔΡΟΜΗΣ

1η μέρα: ΑΘΗΝΑ – ΡΩΜΗ (ξενάγηση πόλης)

Συγκέντρωση στο αεροδρόμιο και πτήση για την πρωτεύουσα της Ιταλίας, τη Ρώμη. Η ξενάγησή μας στην «Αιώνια Πόλη» θ' αρχίσει με το Κολοσσαίο, το μεγαλύτερο σωζόμενο αρχαίο ρωμαϊκό αμφιθέατρο του κόσμου, και την αψίδα του Μεγάλου Κωνσταντίνου. Περνώντας από την Οδό των Αυτοκρατορικών Αγορών στην καρδιά της αρχαίας Ρώμης, θα φτάσουμε στον λόφο του Καπιτωλίου και στην Πιάτσα Βενέτσια με το ογκώδες μνημείο αφιερωμένο στον Βίκτωρα Εμμανουήλ Β', τον πρώτο βασιλιά της ενωμένης Ιταλίας, στο οποίο βρίσκεται και το μνημείο του Άγνωστου Στρατιώτη, στη φημισμένη Φοντάνα Ντι Τρέβι και τέλος στην πολύβουη Πιάτσα ντι Σπάνια. Διανυκτέρευση.

2η - 3η μέρα: ΡΩΜΗ (ελεύθερες μέρες) (προαιρετική επίσκεψη στα Μουσεία Βατικανού + προαιρετική μονοήμερη στη Φλωρεντία)

Πρωινό στο ξενοδοχείο. Προαιρετική επίσκεψη στο ανεξάρτητο κρατίδιο του Βατικανού, για να ξαναγηθούμε στα περίφημα μουσεία του, με εκθέματα που περιλαμβάνουν διάσημα αγάλματα του αρχαίου κόσμου και της Αναγέννησης, όπως το σύμπλεγμα του Λαοκόωντα, τον Απόλλωνα του Μπελβεντέρε, έργα των Τζιότο, Ραφαήλ, Ντα Βίντσι, Καραβάτζιο κ.ά. Περνώντας από τους περίφημους Διαδρόμους των Κηροπηγίων, των Ταπισερί, των Γεωγραφικών Χαρτών και τις Αίθουσες με τις νωπογραφίες του Ραφαήλ, θα καταλήξουμε στην Καπέλα Σιστίνα με τη θρυλική οροφή ζωγραφισμένη από τον Μιχαήλ Άγγελο. Υπόλοιπο ημέρας

ελεύθερη να την εκμεταλλευτείτε όπως εσείς νομίζετε καλύτερα. Ανηφορίστε μέχρι το λόφο του Παλατίνο, την αριστοκρατική συνοικία της αρχαίας Ρώμης. Κάντε μια ευχή στη Φοντάνα ντι Τρέβι, τη διασημότερη κρήνη της πόλης και γνωρίστε από κοντά τη φημισμένη Βία Βένετο με τα πολυτελή ξενοδοχεία και καφέ. Ευκαιρία για ψώνια σε μία από τις γνωστές αγορές του κόσμου. Διανυκτέρευση. Για την ξενάγηση στα Μουσεία Βατικανού θα πρέπει πριν την αναχώρησή σας να δηλώσετε συμμετοχή και να προπληρώσετε (75€ για τους ενήλικες και 60€ για παιδιά μέχρι 18 ετών). Η τιμή περιλαμβάνει την είσοδο στο Βατικανό, το κόστος της κράτησης στα Μουσεία, ακουστικά και την ξενάγηση από τοπικό ελληνόφωνο ξεναγό. Υποχρεωτική κράτηση και προπληρωμή εισόδου 20 ημέρες πριν την επίσκεψη. Σε άλλη περίπτωση δεν υπάρχει δυνατότητα να εξασφαλίσουμε την είσοδό σας στα Μουσεία του Βατικανού.

4η μέρα: ΡΩΜΗ (ελεύθερη μέρα)

Πρωινό στο ξενοδοχείο. Ημέρα ελεύθερη.

5η μέρα: ΡΩΜΗ - ΑΘΗΝΑ

Πρωινό στο ξενοδοχείο. Ημέρα ελεύθερη. Μεταφορά στο αεροδρόμιο για την πτήση της επιστροφής.

Σημειώσεις: • Οι τιμές είναι δυναμικές και υπόκεινται συνεχώς σε μεταβολές, βάση διαθεσιμότητας σε εισιτήρια/ξενοδοχεία και επιβεβαιώνονται με την κράτηση • Για το ταξίδι απαιτείται Ελληνικό Διαβατήριο με διάρκεια ισχύος τουλάχιστον 6 μηνών από την ολοκλήρωση του ταξιδιού και έπειτα (για διαβατήρια άλλων χωρών ενημερωθείτε από τον πράκτορά σας) • Το Early booking ισχύει για περιορισμένο αριθμό θέσεων (10 με 15 πρώτες συμμετοχές). • Η παιδική τιμή ισχύει για παιδιά μέχρι 12 ετών σε τρίκλινο.

Προαιρετικές Υπηρεσίες: • Προτεινόμενη ταξιδιωτική ασφάλιση: Extra I + Covid: 20€/άτομο, πληροφορίες [εδώ](#) | Extra II + Covid: 25€/άτομο, πληροφορίες [εδώ](#).

Περιλαμβάνονται: • Αεροπορικά εισιτήρια οικονομικής θέσης Αθήνα - Ρώμη - Αθήνα με την SKY EXPRESS • Διαμονή σε ξενοδοχείο 4* της επιλογής σας, ανάλογα και την ημερομηνία: **Hotel Precise House Mantegna 4*** (σύγχρονο και πολυτελές) **Hotel St Martin by Omnia 4*lux** (πολυτελές και κεντρικό) • Πρωινό μπουφέ καθημερινά. • Περιηγήσεις, εκδρομές, ξεναγήσεις, όπως αναφέρονται στο αναλυτικό πρόγραμμα της εκδρομής. • Μεταφορές, μετακινήσεις με πολυτελές κλιματιζόμενο πούλμαν του γραφείου μας. • Εμπειρος τοπικός ελληνόφωνος αρχηγός/ξεναγός. • Φ.Π.Α. • Ασφάλεια αστικής/επαγγελματικής ευθύνης. • Μια χειραποσκευή μέχρι 8 κιλά. • Μια βαλίτσα μέχρι 20 κιλά με τη Sky Express.

Δεν περιλαμβάνονται: • Φόροι αεροδρομίων & ξενοδοχείων (245€). • Checkpoints (30€/άτομο). • Είσοδοι σε μουσεία, αρχαιολογικούς χώρους και γενικά όπου απαιτείται. • Είσοδος και ξενάγηση στα μουσεία του Βατικανού (75€/ταξιδιώτη & 60€/παιδί μέχρι 12 ετών). • Ότι αναφέρεται ως προαιρετικό ή προτεινόμενο. • Προαιρετική εκδρομή στη Φλωρεντία (50€/ανά ταξιδιώτη). • Προαιρετική ασφάλεια Covid (20€).

Ρώμη η
“Αιώνια Πόλη”



Hotel Precise House Mantegna 4* ([link](#))



Hotel St. Martin by Omnia 4* Lux. ([link](#))





Βαρκελώνη Τζιρόνα Φιγκέρες

17/04 - 21/04



Δείτε τον
Τιμοκατάλογο

ΑΘΗΝΑ - ΒΑΡΚΕΛΩΝΗ

✈ 11:25 ✈ 13:40

ΒΑΡΚΕΛΩΝΗ - ΑΘΗΝΑ

✈ 16:50 ✈ 20:45



5 ημέρες

ΠΡΟΓΡΑΜΜΑ ΕΚΔΡΟΜΗΣ

1η μέρα: ΑΘΗΝΑ – ΒΑΡΚΕΛΩΝΗ (απογευματινή ξενάγηση πόλης)

Συγκέντρωση στο αεροδρόμιο και πτήση για την πρωτεύουσα της Καταλονίας, τη Βαρκελώνη. Μόλις τακτοποιηθούμε στο ξενοδοχείο μας ξεκινάμε αμέσως την περιήγηση στην ολοζώντανη αυτή πόλη. Η ξενάγηση θα ξεκινήσει από τον πιο παραδοσιακό πεζόδρομο, την Rambla. Θα περπατήσουμε στα όμορφα στενάκια της γοτθικής συνοικίας, όπου θα θαυμάσουμε τον Καθεδρικό Ναό φωτισμένο. Ο φωτογραφικός μας φακός θα καταγράψει το μεγαλείο της Πλατείας Βασιλέως αλλά και της πλατείας Sant Jaume, όπου δεσπάζει το Δημαρχείο και το Palacio de la Generalitat. Τελικός μας σταθμός η πολυσύχναστη Βασιλική Πλατεία, η οποία με την σειρά της θα μας ταξιδέψει μέσω της τοπικής κουζίνας και των παραδοσιακών εδεσμάτων. Μέσα από μία πληθώρα εστιατορίων, καφέ και μπαρ, επιλέγουμε αυτό που ανταποκρίνεται στις γευστικές & ταξιδιωτικές μας προσδοκίες. Διανυκτέρευση.

2η μέρα: ΒΑΡΚΕΛΩΝΗ (αναλυτική ξενάγηση πόλης)

Πρωινό στο ξενοδοχείο μας και ξεκινάμε αμέσως την περιήγησή μας. Η σημερινή μας εξόρμηση αφορά την Βαρκελώνη και τους κρυμμένους θησαυρούς της. Περπατώντας στον Rambla, τον διασημότερο πεζόδρομο της Βαρκελώνης με την αγορά των λουλουδιών και την αστείρευτη ζωντανία του, θα δούμε το Μνημείο αφιερωμένο στον Κολόμβο, το Ναυτικό και το Στρατιωτικό Διοικητήριο καθώς και το μουσείο Ναυτιλίας (πρώην Βασιλικά Ναυπηγεία). Στην συνέχεια, θα βρεθούμε στην Plaza de Catalun-

ya, στο κέντρο δηλαδή της πόλης και στο χιλιόμετρο 0 της Καταλονίας όπως θεωρείται. Τα εμπορικά καταστήματα θα μας τραβήξουν το ενδιαφέρον, όχι όμως περισσότερο από το πρωτότυπο έργο τέχνης Mural del beso (Τοιχογραφία του φιλιού), που επισήμως ονομάζεται «Ο κόσμος γεννιέται σε κάθε φιλή». Στον χρόνο που θα σας δοθεί μπορείτε να περιηγηθείτε στη Γοτθική συνοικία με τον Καθεδρικός Ναός, σήμα κατατεθέν της Βαρκελώνης, που είναι αφιερωμένος στην Αγία Ευλαλία και τον Τίμιο Σταυρό, η Πλατεία Βασιλέως, η μνημειακή αυτή πλατεία που περιβάλλεται από γοτθικά και αναγεννησιακά κτίρια, καθώς και η πλατεία του Sant Jaume, που αποτελεί το πολιτικό κέντρο της Καταλονίας. Σιγά σιγά μεταφερόμαστε στην καινούρια Βαρκελώνη, περνώντας από την Μαρίνα port Vell, την Barceloneta, το παλιό φαροχώρι με τις πανέμορφες παραλίες και το Ολυμπιακό μουσείο, για να καταλήξουμε στην Sagrada Familia (Ιερή Οικογένεια). Αποτελεί το σημαντικότερο έργο του Αντόνιο Γκάουντι, ενώ φέρει δικαιοματικά τον τίτλο του πιο επισκέψιμου μνημείου της Βαρκελώνης. Στην συνέχεια, πρόκειται να διασχίσουμε την ομορφότερη και ακριβότερη λεωφόρο της πόλης, την Paseo De Gracia, όπου και θα συναντήσουμε τα καλύτερα ξενοδοχεία της, τους διασημότερους οίκους μόδας καθώς και τα δύο διασημότερα σπίτια του A. Gaudi, το Casa Mila ή Pedrera και το Casa Batllo. Τέλος, περνώντας από την Plaza Espana, θα θαυμάσουμε τα συντριβάνια του Montjuic και το Ισπανικό χωριό, ένα υπαίθριο αρχιτεκτονικό μουσείο που αποτελεί μία μικρογραφία της παραδοσιακής Ισπανικής αρχιτεκτονικής από την έκθεση του 1929. Κατηφορίζοντας τον λόφο θα δούμε το τουριστικό λιμάνι που είναι πρώτο στην Μεσόγειο σε αριθμό επιβατών, τον Ολυμπιακό δακτύλιο και το Maremagnum, το μοναδικό εμπορικό κέντρο της πόλης με άδεια λειτουργίας 365 μέρες τον χρόνο. Για τους ταξιδιώτες που το επιθυμούν μπορούν προαιρετικά να επισκεφτούν στο Parque Guell το πάρκο που σχεδιάστηκε από τον αρχιτέκτονα A. Gaudi, τον μεγαλύτερο εκφραστή του καταλονικού μοντερνισμού, μεγάλου αρχιτεκτονικού ενδιαφέροντος. Αποτελεί ένα τεράστιο μπαλκόνι, διακοσμημένο με πολύχρωμα μάρμαρα, μωσαϊκά και σιντριβάνια με δράκους, από όπου μπορεί κανείς να απολαύσει τον καφέ του με θέα όλη την πόλη της Βαρκελώνης. Ελεύθερος χρόνος. Επιστροφή στο ξενοδοχείο. Διανυκτέρευση.

3η μέρα: ΒΑΡΚΕΛΩΝΗ (ελεύθερη ημέρα)

Πρωινό στο ξενοδοχείο και έχουμε την σημερινή ημέρα ελεύθερη στη διάθεσή μας να την αξιοποιήσουμε όπως ακριβώς επιθυμούμε. Δίχως αμφιβολία, προτείνουμε την επίσκεψη στο Parque Guell, το πάρκο που σχεδιάστηκε από τον αρχιτέκτονα A. Gaudi, τον μεγαλύτερο εκφραστή του καταλονικού μοντερνισμού, μεγάλου αρχιτεκτονικού ενδιαφέροντος. Αποτελεί ένα τεράστιο μπαλκόνι, διακοσμημένο με πολύχρωμα μάρμαρα, μωσαϊκά και σιντριβάνια με δράκους, από όπου μπορεί κανείς να

Βαρκελώνη
Τζιρόνα
Φιγκέρες



απολαύσει τον καφέ του με θέα όλη την πόλη της Βαρκελώνης. Για το μικρό παιδί που κρύβεται μέσα σας, σας προτείνουμε να επισκεφθείτε το Ενυδρείο της Βαρκελώνης, ένα από τα σημαντικότερα στην Ευρώπη, το πιο μεγάλο Πάρκο της πόλης «Parc de la Ciutadella», με το ζωολογικό του κήπο, ενώ μην παραλείψετε το ξακουστό γήπεδο Camp Nou, που αποτελεί έδρα της F.C.Barcelona. Για τους λάτρεις της τέχνης, το Μουσείο Πικάσο και το Μουσείο του Σουρεαλιστικού ζωγράφου Χουάν Μιρό θα αποτελέσουν μία αξέχαστη εμπειρία. Το βράδυ προτείνουμε την παραδοσιακή παράσταση Flamenco. Αφεθείτε στον έντονο και γεμάτο πάθος ρυθμό του. Η τιμή είναι περίπου 42€ με θέαμα και ένα ποτήρι κρασί. Διανυκτέρευση.

4η μέρα: ΒΑΡΚΕΛΩΝΗ - ΤΖΙΡΟΝΑ - ΦΙΓΚΕΡΕΣ

Μετά το πρωινό στο ξενοδοχείο θα αναχωρήσουμε για την Ιστορική πόλη της Τζιρόνα, όπου και θα θαυμάσουμε μεταξύ άλλων τον καθεδρικό ναό και την εβραϊκή συνοικία. Χρόνος ελεύθερος για να περιηγηθούμε στα γραφικά σοκάκια του κάστρου. Στη συνέχεια θα επισκεφθούμε το Φιγκέρες, όπου βρίσκεται το μουσείο-θέατρο του διάσημου ζωγράφου Σαλβαδόρ Νταλί. Αφεθείτε στη σουρεαλιστική ατμόσφαιρα που αποπνέουν τα έργα του από τα πρώτα χρόνια της καλλιτεχνικής του δραστηριότητας ως και τα τελευταία χρόνια της ζωής του. Βγαίνοντας από το μουσείο σας προτείνουμε να επισκεφθείτε την Καθολική εκκλησία του Αγ. Παύλου. Θαυμάστε τη Γοτθική αρχιτεκτονική του με τις τοξωτές οροφές και την απλότητα του ναού. Επιστροφή στη Βαρκελώνη. Χρόνος ελεύθερος. Για το γεύμα σας προτιμήστε τοπικές σπεσιαλιτέ, πάντα με την συνοδεία του ώριμου, δρύινου κρασιού της Καταλονίας. Επιστροφή στη Βαρκελώνη και ελεύθερος χρόνος. Διανυκτέρευση.

5η μέρα: ΒΑΡΚΕΛΩΝΗ - ΑΘΗΝΑ

Πρωινό στο ξενοδοχείο. Λίγο πριν απογειωθούμε προμηθεύσου λίγα Churros, την αγαπημένη τηγανιτή ζύμη, με ζάχαρη αλλά και καυτή λιωμένη σοκολάτα και υποσχέσου πως θα επιστρέψεις σύντομα στην πόλη αυτή που σε μάγεψε με το χρώμα, τους έντονους παλμούς της και τον πολιτιστικό της πλούτο. Μετάβαση στο αεροδρόμιο της Βαρκελώνης και πτήση επιστροφής με προορισμό την Αθήνα.

Σημειώσεις: • Οι τιμές είναι δυναμικές και υπόκεινται συνεχώς σε μεταβολές, βάση διαθεσιμότητας σε εισιτήρια/ξενοδοχεία και επιβεβαιώνονται με την κράτηση • Για το ταξίδι απαιτείται Ελληνικό Διαβατήριο με διάρκεια ισχύος τουλάχιστον 6 μηνών από την ολοκλήρωση του ταξιδιού και έπειτα (για διαβατήρια άλλων χωρών ενημερωθείτε από τον πράκτορά σας) • Το Early booking ισχύει για περιορισμένο αριθμό θέσεων (10 με 15 πρώτες συμμετοχές). • Η παιδική τιμή ισχύει για παιδιά μέχρι 12 ετών σε τρίκλινο.

Προαιρετικές Υπηρεσίες: • Προτεινόμενη ταξιδιωτική ασφάλιση: **Extra I + Covid: 20€/άτομο, πληροφορίες [εδώ](#) | Extra II + Covid: 25€/άτομο, πληροφορίες [εδώ](#).**

Περιλαμβάνονται: • Αεροπορικά εισιτήρια οικονομικής θέσης Αθήνα – Βαρκελώνη – Αθήνα με τη Vueling • Πολυτελές κλιματιζόμενο πούλμαν για τις μετακινήσεις σύμφωνα με το πρόγραμμα. • Μεταφορές από/προς αεροδρόμιο/ξενοδοχεία εξωτερικού. • Διαμονή σε κεντρικό ξενοδοχείο 4* • ΔΩΡΟ: Μονοήμερη εκδρομή στη Τζιρόνα και το Φιγκέρες. • Εμπειρος Αρχηγός – Συνοδός του γραφείου μας. • Φ.Π.Α. • Ασφαλιστική κάλυψη αστικής /επαγγελματικής ευθύνης. • Μία χειραποσκευή μέχρι 8 κιλά 40x20x30cm. • Μία βαλίτσα μέχρι 25 κιλά.

Δεν περιλαμβάνονται: • Είσοδοι σε μουσεία, αρχαιολογικούς χώρους, και γενικά όπου απαιτείται. • Φόροι αεροδρομίων & δημοτικοί φόροι (245€). • Checkpoints (20€). • Ακουστικά (10€). • Ότι αναφέρεται ως προαιρετικό ή προτεινόμενο. • Μουσείο Dalí & Πάρκο Guell (εξασφαλίζονται μόνο 25 ημέρες πριν την αναχώρηση) 40€/ανά ταξιδιώτη. • Προαιρετική ενισχυμένη ασφάλεια και για Covid (20€).

Διαμονή στα παρακάτω συνεργαζόμενα ξενοδοχεία 4*

[Catalonia Atenas 4* \(link\)](#)



[Moxy Hotel Barcelona 4* \(link\)](#)

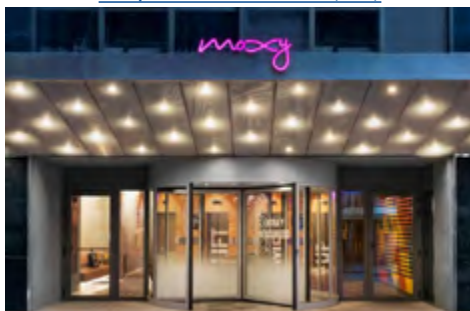

[Catalonia La Maquinista 4* \(link\)](#)





Μαγευτική Ελβετία

18/04 - 22/04



Δείτε τον
Τιμοκατάλογο

ΘΕΣΣΑΛΟΝΙΚΗ – ΜΠΕΡΓΚΑΜΟ

✈ 09:25 ✈ 10:35 RYANAIR

ΣΤΟΥΤΓΚΑΡΔΗ – ΘΕΣΣΑΛΟΝΙΚΗ

✈ 19:35 ✈ 22:45 AEGEAN

5 ημέρες

ΠΡΟΓΡΑΜΜΑ ΕΚΔΡΟΜΗΣ

1 η ημέρα: Μπέργκαμο – Λουγκάνο – Ζυρίχη (120 χλμ.) – Ζυρίχη (205 χλμ.)

Συγκέντρωση στο αεροδρόμιο και πτήση για το Μπέργκαμο, μια πόλη με έντονο μεσαιωνικό χαρακτήρα και μοναδική ατμόσφαιρα. Άφιξη και αναχώρηση για το Λουγκάνο, την πανέμορφη ελβετική πόλη στις όχθες της ομώνυμης λίμνης. Θα ξεκινήσουμε την περιήγησή μας από την Piazza della Riforma, την κεντρική πλατεία της πόλης, όπου βρίσκονται κομψά καφέ και ιστορικά κτίρια. Στη συνέχεια, θα επισκεφθούμε τον καθεδρικό ναό του San Lorenzo, γνωστό για τα εντυπωσιακά βιτρό του, και θα περπατήσουμε κατά μήκος της λίμνης Λουγκάνο, απολαμβάνοντας τη μαγευτική θέα στις Άλπεις. Χρόνος ελεύθερος για βόλτα στο ιστορικό κέντρο, όπου θα έχετε την ευκαιρία να περιηγηθείτε στα σοκάκια της πόλης, να επισκεφθείτε κομψές μπουτίκ ή να απολαύσετε έναν καφέ δίπλα στη λίμνη. Στη συνέχεια αναχωρούμε για τη Ζυρίχη. Πρώτη γνωριμία με την οικονομική πρωτεύουσα της Ευρώπης, τη Ζυρίχη. Τακτοποίηση στο ξενοδοχείο. Διανυκτέρευση.

2 η ημέρα: Βασιλεία(87 χλμ.) – Βέρνη (99χλμ.) – Ζυρίχη (127 χλμ.)

Πρωινό και αναχώρηση για τη Βασιλεία τη πόλη που «μοιράζεται» ανάμεσα σε Ελβετία, Γερμανία και Γαλλία, στις όχθες του ποταμού Ρήνου, ο οποίος τη χωρίζει σε δύο μέρη: την Grossbasel (Μεγάλη Βασιλεία) και την Kleinbasel (Μικρή Βασιλεία). Σήμερα είναι η ισχυρότερη οικονομικά πόλη της Ελβετίας και φιλοξενεί τα περισσότερα μουσεία πολιτισμού και έργων τέχνης της χώρας. Κατά την

περιήγησή μας στην πόλη, θα δούμε τον υπέροχο καθεδρικό ναό Munster (Μύνστερ), την Markplatz και το Δημαρχείο. Ελεύθερος χρόνος για καφέ. Στη συνέχεια, αναχώρηση για την πανέμορφη Βέρνη, την πρωτεύουσα της Ελβετίας, την πόλη των κρηνών. Χτισμένη στην καμπή του ποταμού Αάρ, με τη χαρακτηριστική αρχιτεκτονική του 16ου αιώνα που μας υποδέχεται για να μας μαγέψει. Στην περιήγησή μας θα δούμε το Δημαρχείο, το σπίτι του Αϊνστάϊν, το αστρονομικό ρολόι, τα κυβερνητικά κτίρια, την όπερα και τον καθεδρικό ναό του Αγίου Βικεντίου. Ελεύθερος χρόνος για να περιπλανηθείτε στα γραφικά στενά του ιστορικού κέντρου. Ελεύθερος χρόνος για φαγητό και επιστροφή στη Ζυρίχη. Διανυκτέρευση

3 η ημέρα: Ιντερλάκεν (118 χλμ.) – Λουκέρνη (69 χλμ.) – Ζυρίχη (53 χλμ.)

Πρωινό και αναχώρηση για το κοσμοπολίτικο χειμερινό θέρετρο του Interlaken. Χτισμένο ανάμεσα σε δύο λίμνες και κυκλωμένο από βουνοκορφές των Άλπεων, αποπνέει χλιδή, πολυτέλεια και ομορφιά. Ελεύθερος χρόνος για μία σύντομη βόλτα στο κέντρο της πόλης. Στη συνέχεια αναχώρηση για την κουκλίστικη Λουκέρνη. Εκεί θα έχουμε την ευκαιρία να κάνουμε μια πλήρη περιήγηση στην εντυπωσιακή παλιά πόλη με τις χρωματιστές προσόψεις των σπιτιών, τα πλακόστρωτα δρομάκια και τις στολισμένες με σιντριβάνια μικρές πλατείες. Σπουδαίο αξιοθέατο είναι η ξύλινη σκεπαστή μεσαιωνική γέφυρα Kapellbrücke (Καπελμπρίκε), που απεικονίζει την ιστορία της πόλης σε 120 πίνακες ζωγραφισμένους σε ξύλο. Θα δούμε, επίσης, το παλιό Δημαρχείο και το λιθόστρωτο ιστορικό κέντρο που δίνουν στην πόλη μια παραμυθένια χροιά. Θα θαυμάσουμε επίσης τον Ναό των Ιησουιτών με τον χαρακτηριστικό τρούλο και τον Κήπο των Παγετώνων με το Λιοντάρι της Λουκέρνης. Ελεύθερος χρόνος στο κέντρο της πόλης φαγητό εξ ιδίων. Επιστροφή στη Ζυρίχη. Διανυκτέρευση

4 η ημέρα: Ζυρίχη – Κουρ ((120χλμ.) – Διαδρομή με το μοναδικό αλπικό τρένο Σεν Μόριτζ & Νταβός – Ζυρίχη (148χλμ.)

Πρωινό και ελεύθερη ημέρα για να τη χαρείτε σύμφωνα με τις επιθυμίες σας. Εμείς σας προτείνουμε μια ολόημερη, προαιρετική εκδρομή στο παγκοσμίου φήμης χιονοδρομικό κέντρο St. Moritz, το οποίο είναι χτισμένο σε υψόμετρο 1580 μέτρων, με γραφικά σαλέ και πολυτελή ξενοδοχεία για υψηλών προϋποθέσεων χειμερινές διακοπές. Μετά από μια θαυμάσια διαδρομή φθάνουμε στο Chur. Θα επιβιβαστούμε στο Αλπικό τρένο express με κατεύθυνση το ονομαστό χιονοδρομικό κέντρο St Moritz. Η διαδρομή, μέσα από δάση, λίμνες και παγετώνες, διαρκεί δυόμιση ώρες περίπου, είναι γεμάτη αντιθέσεις και θα σας μείνει αξέχαστη. Στη συνέχεια, αναχωρούμε με το τρένο για το κοσμοπολίτικο Νταβός. Ελεύθερος χρόνος για να χαρείτε τη ομορφιά της φύσης. Αργά το απόγευμα επιστροφή στη Ζυρίχη. Διανυκτέρευση.

Μαγευτική
Ελβετία



5η ημέρα: Ζυρίχη – Καταρράκτες Ρήνου(52 χλμ.) – Stein am Rhein (20 χλμ.) – Αεροδρόμιο Στουτγκάρδης (167 χλμ.)

Πρωινό και αναχωρούμε για να δούμε ένα θαύμα της φύσης. Θα επισκεφθούμε τους καταρράκτες του Ρήνου. Ένας ποταμός που πηγάζει από τις Ελβετικές Άλπεις, περνάει όλη την Ευρώπη και εκβάλλει στην Βόρεια Θάλασσα στην Ολλανδία. Η περιοχή αυτή της Ελβετίας έχει μια μεγάλη ποικιλία από φυσικά αξιοθέατα και μνημεία, αλλά η μαγεία της περισσότερο κρύβεται στην τοποθεσία και στο θέαμα που δημιουργούν οι καταρράκτες του Ρήνου, που είναι οι μεγαλύτεροι της Ευρώπης και ονομάζονται Reinfall. Θα συνεχίσουμε την ημέρα μας σε ένα μεσαιωνικό χωριό στις όχθες του Ρήνου και επειδή η Βόρεια Ελβετία κατά τους περασμένους αιώνες είχε επηρεαστεί πολύ από την γερμανική αρχιτεκτονική, οι Ελβετοί δίκαια ονομάζουν το Stein am Rhein, ως Ρότενμπουργκ της Ελβετίας. Μία από τις ωραιότερες μικρές πόλεις της χώρας! Το ιστορικό της κέντρο είναι ένας πίνακας με την ιστορία της πόλης ζωγραφισμένη πάνω στα μεσαιωνικά κτίρια που έχουν αντέξει στο χρόνο. Στην κεντρική πλατεία του, τη Rathausplatz, το κτίριο του Δημαρχείου κλέβει την παράσταση με τον όγκο του και τις ζωγραφιές του. Ένα κόσμημα για την πόλη, διακοσμημένο με παραστάσεις που αναπαριστούν την ιστορία της πόλης και της περιφέρειας. Εκείνο όμως που καθηλώνει είναι τα αρχοντόσπιτα που είναι ζωγραφισμένα με το χέρι και με παραστάσεις, από τις οποίες ζωγραφιές πολλά σπίτια πήρανε και τα ονόματά τους. Ελεύθερος χρόνος για βόλτα και φαγητό. Έπειτα αναχώρηση για το αεροδρόμιο της Στουτγκάρδης για την πτήση επιστροφής.

Σημειώσεις: • Οι τιμές είναι δυναμικές και υπόκεινται συνεχώς σε μεταβολές βάσει διαθεσιμότητας σε εισιτήρια/ξενοδοχεία και επιβεβαιώνονται με την κράτηση • Η ροή του προγράμματος ενδέχεται να διαφοροποιηθεί χωρίς καμία παράλειψη στο πρόγραμμα • Για την πραγματοποίηση των προαιρετικών εκδρομών απαιτείται ελάχιστη συμμετοχή

Προαιρετικές Υπηρεσίες: • **Προτεινόμενη ταξιδιωτική ασφάλιση: Extra I + Covid: 20€/άτομο, πληροφορίες [εδώ](#) | Extra II + Covid: 25€/άτομο, πληροφορίες [εδώ](#).** • Αλπικό Τρένο (εισιτήριο & μεταφορά): τιμή Ενήλικα 130€ τιμή παιδιού έως 12 ετών 110€

Περιλαμβάνονται: • Αεροπορικά εισιτήρια με απευθείας πτήσεις Ryanair και με την Aegean Airlines • Αποσκευές: 1 προσωπικό αντικείμενο (40x20x25cm) + 1 χειραποσκευή 10κ (55x40x20cm) ανά άτομο με την Ryanair • Αποσκευές: 1 χειραποσκευή με μέγιστο βάρος 8 κιλά (56x45x25cm) ή 1 προσωπικό αντικείμενο (γυναικεία/αντρική τσάντα ή θήκη φορητού υπολογιστή), το οποίο πρέπει να χωρά κάτω από το μπροστινό κάθισμα με την Aegean Airlines • Πρωινό καθημερινά στο ξενοδοχείο • Μεταφορές - περιηγήσεις με πολυτελές λεωφορείο σύμφωνα με το πρόγραμμα • Τοπικός αρχηγός - Συνοδός εκδρομής • Ασφάλεια αστικής ευθύνης • Φ.Π.Α.

Δεν περιλαμβάνονται: • Φόροι αεροδρομίων & επίπαιλοι καυσίμων (και λοιπά): 165€ • Διελεύσεις και Checkpoints: 35€ • Δημοτικοί φόροι διαμονής • Εισιτήρια εισόδων σε αξιοθέατα και ό,τι αναφέρεται στο πρόγραμμα ως προαιρετικό ή προτεινόμενο.

[SOMMERAU TICINO \(link\)](#)



[MERCURE ZURICH CITY \(link\)](#)

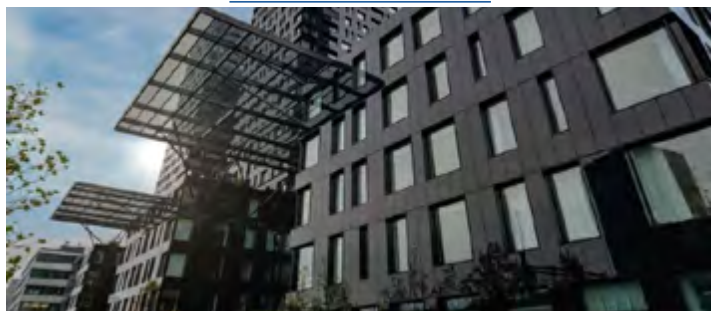



Κεφαλονιά

18/04 - 21/04



Δείτε τον
Τιμοκατάλογο

4 ημέρες

ΠΡΟΓΡΑΜΜΑ ΕΚΔΡΟΜΗΣ

1η ημέρα: Μ. Παρασκευή ΘΕΣΣΑΛΟΝΙΚΗ – ΑΣΤΑΚΟΣ – ΣΑΜΗ – ΑΡΓΟΣΤΟΛΙ (440 χλμ.)

Συγκέντρωση νωρίς το πρωί στα γραφεία μας και αναχώρηση. Κάνοντας τις απαραίτητες στάσεις, φτάνουμε στον Αστακό και επιβιβάζομαστε στο πλοίο για Κεφαλονιά. Αποβίβαση στη Σάμη και μετά από μια φανταστική διαδρομή, άφιξη στο ξενοδοχείο για τακτοποίηση και ξεκούραση. Αργότερα θα πραγματοποιήσουμε μία πρώτη γνωριμία με την πόλη του Αργοστολίου και θα παρακολουθήσουμε την περιφορά του Επιταφίου. Επιστροφή στο ξενοδοχείο. Διανυκτέρευση.

2η ημέρα: Μ. Σάββατο Γύρος Νησιού (140χλμ.)

Μετά το πρωινό θα ξεκινήσουμε την εκδρομή μας με πρώτη στάση στο Κάστρο του Αγίου Γεωργίου, του 12ου αιώνα, που υπήρξε η πρωτεύουσα της Κεφαλονιάς μέχρι το 1757. Χρόνος για να απολαύσουμε την υπέροχη θέα και να αποθανάτισουμε το τοπίο. Στη συνέχεια, μετά από μια πανέμορφη διαδρομή μέσα από τον Αίνο, βουνό με πλούσια μαύρη πεύκη, φτάνουμε στο μοναστήρι του Αγίου Γερασίμου, προστάτη του νησιού. Το λείψανό του φυλάσσεται στο μοναστήρι σε ασημένια λάρνακα. Επόμενος σταθμός μας το σπήλαιο Δρογγαράτης, ένα ζωντανό σπήλαιο, καθώς συνεχίζεται η δημιουργία του. Η αίθουσα, στολισμένη με σταλακτίτες και σταλαγμίτες, έχει θαυμάσια ακουστική και είναι διαμορφωμένη με ειδική εξέδρα για συναυλίες. Τα αξιοθέατα, όμως, του νησιού συνεχίζονται. Επόμενος σταθμός μας το βαραθρώδες λιμνοσπήλαιο της Μελισσάνης. Από τα πιο εντυπωσιακά της Ελλάδας, αποτελεί ζωντανή διαφήμιση της Κεφαλονιάς. Στη συνέχεια, θα κατευθυνθούμε προς τη γραφική Σάμη, όπου θα έχουμε το χρόνο να γευματίσουμε εξ ιδίων. Επιστροφή στο ξενοδοχείο μας. Το βράδυ θα παρακολουθήσουμε την Αναστάσιμη λειτουργία και για όσους το επιθυμούν θα ακολουθήσει Αναστάσιμο δείπνο με μαγειρίτσα. Διανυκτέρευση.

3η ημέρα: Κυριακή του Πάσχα ΑΡΓΟΣΤΟΛΙ – ΛΗΞΟΥΡΙ – ΚΑΤΑΒΟΘΡΕΣ – ΑΡΓΟΣΤΟΛΙ

Πρωινό και στη συνέχεια επιβίβαση προαιρετικά στο караβάκι, που λειτουργεί συνεχώς ως συγκοινωνία και συνδέει το Αργοστόλι με το Ληξούρι. Φτάνουμε

στο γραφικό Ληξούρι, τη δεύτερη μεγαλύτερη πόλη του νησιού, όπου θα έχουμε χρόνο για να τη γνωρίσουμε και να απολαύσουμε έναν καφέ στην τεράστια πλατεία της. Επιστροφή με το караβάκι στο Αργοστόλι και αφού επισκεφθούμε τις Καταβόθρες (σπάνιο γεωλογικό φαινόμενο), θα κατευθυνθούμε για το Πασχαλινό μας γεύμα, προαιρετικά, για όσους το επιθυμούν. Ξεκούραση και το βράδυ ελεύθερος χρόνος για μια βόλτα στην πανέμορφη πλατεία του Αργοστολίου που θα ολοκληρώσει την ημέρα μας. Επιστροφή στο ξενοδοχείο. Διανυκτέρευση.

4η ημέρα: ΑΡΓΟΣΤΟΛΙ – ΦΙΣΚΑΡΔΟ – ΒΑΣΙΛΙΚΗ – ΛΕΥΚΑΔΑ – ΘΕΣΣΑΛΟΝΙΚΗ (470 χλμ.)

Μετά το πρωινό θα αναχωρήσουμε για να γνωρίσουμε την δυτική πλευρά του νησιού. Θα συναντήσουμε την ξακουστή παραλία του Μύρτου, που θα μας συγκλονίσει με την απaráμιλλη ομορφιά της, ενώ λίγο πιο κάτω θα θαυμάσουμε τη χερσόνησο της Άσσου με τα παραδοσιακά σπιτάκια, μια εικόνα που σαγηνεύει. Θα καταλήξουμε στο γραφικό Φισκάρδο, όπου θα έχουμε ελεύθερο χρόνο για καφέ και βόλτα. Στη συνέχεια θα επιβιβαστούμε στο πλοίο με προορισμό τη Βασιλική. Αποβίβαση και αναχώρηση για τη Λευκάδα, όπου θα έχουμε ελεύθερο χρόνο για βόλτα και φαγητό. Μετά τις απαραίτητες ενδιάμεσες στάσεις, άφιξη στην πόλη μας.

Σημειώσεις: • Οι τιμές είναι δυναμικές και υπόκεινται συνεχώς σε μεταβολές βάσει διαθεσιμότητας σε εισιτήρια/ ξενοδοχεία και επιβεβαιώνονται με την κράτηση • Η ροή του προγράμματος ενδέχεται να διαφοροποιηθεί χωρίς καμία παραλειψη στο πρόγραμμα • Για την πραγματοποίηση των προαιρετικών εκδρομών απαιτείται ελάχιστη συμμετοχή
Προαιρετικές Υπηρεσίες: • **Προτεινόμενη ταξιδιωτική ασφάλιση: Extra I + Covid: 20€/άτομο, πληροφορίες [εδώ](#) | Extra II + Covid: 25€/άτομο, πληροφορίες [εδώ](#).**
Περιλαμβάνονται: • Τις μεταφορές με πούλμαν του γραφείου μας. • Περιηγήσεις που αναφέρονται στο πρόγραμμα. • Ακτοπλοϊκά εισιτήρια Συνοδό του γραφείου μας. • Διανυκτερεύσεις στο ξενοδοχείο. • Πρωινό. • Ασφάλεια αστικής επαγγελματικής ευθύνης. • Φ.Π.Α.
Δεν περιλαμβάνονται: • Εισόδους μουσείων, αρχαιολογικών χώρων και ότι αναφέρεται στο πρόγραμμα ως προαιρετικό. • Τέλος ανθεκτικότητας στην κλιματική κρίση.

CELEBRITY 2* ([link](#))



MIRABEL 3* ([link](#))

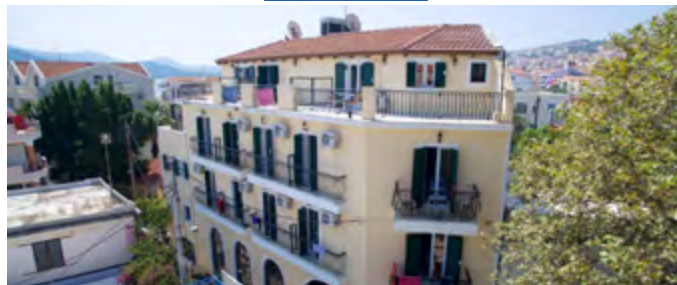

Κεφαλονιά



Λευκάδα

18/04 - 21/04



Δείτε τον
Τιμοκατάλογο

4 ημέρες

ΠΡΟΓΡΑΜΜΑ ΕΚΔΡΟΜΗΣ

1η ημέρα: Μ. Παρασκευή ΘΕΣ/ΝΙΚΗ - ΑΡΤΑ - ΠΡΕΒΕΖΑ - ΛΕΥΚΑΔΑ (400χλμ.)

Συγκέντρωση στα γραφεία μας νωρίς το πρωί και αναχώρηση. Μέσω Εγνατίας οδού και μετά τις απαραίτητες στάσεις, άφιξη στην Άρτα, όπου θα δούμε το περίφημο γιοφύρι της. Στη συνέχεια θα αναχωρήσουμε για την Πρέβεζα, όπου θα δούμε το Βενετσιάνικο φρούριο του Αγ. Ανδρέα και τον πεζόδρομο με το Βενετσιάνικο ρολόι στη Μητρόπολη της πόλης, θα έχουμε ελεύθερο χρόνο για βόλτα και φαγητό. Συνεχίζουμε για το στολίδι του Ιονίου, τη Λευκάδα. Άφιξη και τακτοποίηση στο ξενοδοχείο μας. Το βράδυ θα παρακολουθήσουμε την περιφορά του Επιταφίου. Διανυκτέρευση.

2η ημέρα: Μ. Σάββατο ΛΕΥΚΑΔΑ (ανατολική) - ΠΡΙΓΚΗΠΟΝΗΣΙΑ

Πρωινό και αναχώρηση από το ξενοδοχείο, για τη γνωριμία μας με την ανατολική πλευρά του νησιού. Ακολουθώντας τον δρόμο με νότια κατεύθυνση, παράλληλα με την ανατολική ακτή του νησιού, περνάμε από τη Λυγιά και τη Νικιάνα, για να καταλήξουμε στο δημοφιλέστερο τουριστικό θέρετρο του νησιού, το Νυδρί. Από εκεί για όσους το επιθυμούν, θα έχουμε την ευκαιρία να πραγματοποιήσουμε μια μοναδική, προαιρετική κρουαζιέρα στα Πριγκιπονήσια, το Μεγανήσι, τη Μαδουρή του Βαλαωρίτη και τον Σκορπιό, το νησί του Ωνάση. Και εφόσον το επιτρέψουν οι καιρικές συνθήκες η κρουαζιέρα μας θα γίνει μεγαλύτερη και θα φτάσει μέχρι και το Φισκάρδο. Για όποιον δεν επιθυμεί να ακολουθήσει την κρουαζιέρα θα μεταβούμε στο κέντρο της πόλης για να παρακολουθήσουμε το μοναδικό έθιμο, κατά το οποίο η φιλαρμονική της Λευκάδας παίζει στους δρόμους χαρούμενους σκοπούς, ενώ οι νοικοκυρές πετούν και σπάζουν από τα σπίτια τους διάφορα πήλινα αγγεία. Επιστροφή στο ξενοδοχείο μας για ξεκούραση και το βράδυ θα παρακολουθήσουμε τη Λειτουργία της Ανάστασης και στη συνέχεια μας περιμένει το Αναστάσιμο δείπνο με την παραδοσιακή μαγειρίτσα. Διανυκτέρευση.

3η ημέρα: Κυριακή του Πάσχα ΛΕΥΚΑΔΑ (δυτική)

Πρωινό αναχώρηση για να πραγματοποιήσουμε την επίσκεψή μας στην κυρά της Λευκάδας, την Παναγιά

Φανερωμένη, σημείο αναφοράς των απανταχού Λευκαδιτών, καθώς είναι πολιούχος και προστάτιδα του νησιού. Συνεχίζοντας και αφού περάσουμε το παραδοσιακό παραθαλάσσιο χωριό του Αγίου Νικήτα, φτάνουμε στο Καλαμίτσι με τη φημισμένη παραλία «κάθισμα», όπου και θα απολαύσουμε τον καφέ μας, έχοντας καταπληκτική θέα. Στη συνέχεια, θα ακολουθήσει το παραδοσιακό Πασχαλινό γεύμα. Το βράδυ θα έχουμε ελεύθερο χρόνο για βόλτα στη χώρα της Λευκάδας. Επιστροφή στο ξενοδοχείο. Διανυκτέρευση.

4η ημέρα: ΛΕΥΚΑΔΑ - ΠΑΡΓΑ - ΠΗΓΕΣ ΑΧΕΡΟΝΤΑ - ΙΩΑΝΝΙΝΑ - ΘΕΣΣΑΛΟΝΙΚΗ (450 χλμ.)

Πρωινό και αναχώρηση για να επισκεφθούμε την όμορφη Πάργα. Ελεύθερος χρόνος για βόλτα και καφέ στην γραφική πόλη που είναι κτισμένη αμφιθεατρικά και απλώνεται έως τα παράλια του Ιονίου Πελάγους. Στη συνέχεια θα αναχωρήσουμε για τις πηγές του Αχέροντα, όπου θα απολαύσουμε το μοναδικό τοπίο και θα έχουμε ελεύθερο χρόνο για φαγητό εξ ιδίων. Συνεχίζουμε για τα πανέμορφα Ιωάννινα, όπου θα έχουμε χρόνο για μια βόλτα κατά μήκος της λίμνης Παμβώτιδας και για τον απογευματινό μας καφέ. Αναχώρηση και με τις απαραίτητες στάσεις καθοδόν άφιξη στην πόλη μας.

Σημειώσεις: • Οι τιμές είναι δυναμικές και υπόκεινται συνεχώς σε μεταβολές βάση διαθεσιμότητας σε εισιτήρια/ξενοδοχεία και επιβεβαιώνονται με την κράτηση • Η ροή του προγράμματος ενδέχεται να διαφοροποιηθεί χωρίς καμία παραλείψη στο πρόγραμμα • Για την πραγματοποίηση των προαιρετικών εκδρομών απαιτείται ελάχιστη συμμετοχή
Προαιρετικές Υπηρεσίες: • Προτεινόμενη ταξιδιωτική ασφάλιση: Extra I + Covid: 20€/άτομο, πληροφορίες [εδώ](#) | Extra II + Covid: 25€/άτομο, πληροφορίες [εδώ](#).
Περιλαμβάνονται: • Τις μεταφορές με πούλμαν του γραφείου μας. • Περιηγήσεις που αναφέρονται στο πρόγραμμα. • Ακτοπλοϊκά εισιτήρια Συνοδό του γραφείου μας. • Διανυκτερεύσεις, στο ξενοδοχείο. • Πρωινό. • Ασφάλεια αστικής επαγγελματικής ευθύνης. • Φ.Π.Α.
Δεν περιλαμβάνονται: • Εισόδους μουσείων, αρχαιολογικών χώρων και ότι αναφέρεται στο πρόγραμμα ως προαιρετικό. • Τέλος ανθεκτικότητας στην κλιματική κρίση.

[NIRIKOS 2* \(link\)](#)



[PEGASOS 3* \(link\)](#)



Λευκάδα



Ζάκυνθος

18/04 - 21/04



Δείτε τον
Τιμοκατάλογο

4 ημέρες

ΠΡΟΓΡΑΜΜΑ ΕΚΔΡΟΜΗΣ

1η ημέρα: Μ. Παρασκευή ΘΕΣΣΑΛΟΝΙΚΗ - ΚΥΛΛΗΝΗ - ΖΑΚΥΝΘΟΣ (550 χλμ.)

Συγκέντρωση νωρίς το πρωί στα γραφεία μας και αναχώρηση. Μέσω της Ιόνιας οδού και μετά τις απαραίτητες στάσεις, άφιξη στην Κυλλήνη και απόπλους για τη Ζάκυνθο. Άφιξη και μετά την τακτοποίηση στο ξενοδοχείο θα παρακολουθήσουμε την Ακολουθία του Επιτάφιου Θρήνου. Επιστροφή στο ξενοδοχείο δείπνο και διανυκτέρευση. Όσοι επιθυμούν μπορούν να παρακολουθήσουν τη δεύτερη περιφορά του Επιταφίου, η οποία σύμφωνα με το παλαιό έθιμο, δεν γίνεται το βράδυ της Μεγάλης Παρασκευής, αλλά τις πρώτες πρωινές ώρες του Μεγάλου Σαββάτου από τις 4:15 περίπου το πρωί έως τις 05:30.

2η ημέρα: Μ. Σάββατο ΜΑΧΑΙΡΑΔΟ - ΑΝΑΦΩΝΗΤΡΙΑ - ΓΑΛΑΖΙΕΣ ΣΠΗΛΙΕΣ - ΖΑΚΥΝΘΟΣ (90χλμ.)

Αφού πάρουμε το πρωινό μας θα περιηγηθούμε στο κεντρικό και βόρειο τμήμα του νησιού. Στο χωριό Μαχαιράδο, θα δούμε το ναό της Αγ. Μαύρας, οι καμπάνες του οποίου ακούγονται σε όλο το νησί. Στην Αναφωνήτρια, θα δούμε το μοναστήρι όπου μόνασε ο Αγ. Διονύσιος. Έπειτα θα θαυμάσουμε από ψηλά το ναυάγιο, σήμα κατατεθέν του νησιού και θα φθάσουμε στον Αγ. Νικόλαο, απ' όπου προαιρετικά μπορούμε να κάνουμε βαρκάδα στις πανέμορφες Γαλάζιες Σπηλιές. Επιστροφή στο ξενοδοχείο μας για ξεκούραση. Το βράδυ θα παρακολουθήσουμε τη Λειτουργία της Ανάστασης στην πλατεία του Αγ. Μάρκου και θα επιστρέψουμε στο ξενοδοχείο μας, για να δειπνήσουμε με την παραδοσιακή μαγειρίτσα. Διανυκτέρευση.

3η ημέρα: Κυριακή του Πάσχα ΛΟΦΟΣ ΣΤΡΑΝΗ - ΜΠΟΧΑΛΗ - ΠΟΛΗ

Μετά το πρωινό μας θα ακολουθήσει μετάβαση στη Μπόχαλη, το μπαλκόνι της Ζακύνθου και στο λόφο Στράνη με την πανοραμική θέα. Στο σημείο αυτό ο Διονύσιος Σολωμός, εμπνεύστηκε και έγραψε τον Εθνικό μας Ύμνο. Στη συνέχεια, επίσκεψη στον ιστορικό ναό του Αγίου Νικολάου, στο μουσείο Σολωμού και επιφανών Ζακυνθινών, στο μαυσωλείο του Σολωμού και του Κάλβου, στο Μεταβυζαντινό Αγιογραφικό και Εκκλησιαστικό μουσείο. Ελεύθερος χρόνος για να γνωρίσετε την πόλη μέχρι την ώρα

του εορταστικού Πασχαλινού γεύματος που θα μας περιμένει στο ξενοδοχείο. Ξεκούραση και το απόγευμα θα επισκεφτούμε την ξακουστή παραλία του Λαγανά. Διανυκτέρευση.

4η ημέρα: ΖΑΚΥΝΘΟΣ - ΚΥΛΛΗΝΗ - ΑΜΦΙΛΟΧΙΑ - ΙΩΑΝΝΙΝΑ - ΘΕΣΣΑΛΟΝΙΚΗ (560χλμ.)

Μετά το πρωινό μας θα αναχωρήσουμε για να επιβιβαστούμε στο πλοίο για Κυλλήνη. Αποβίβαση και αφού διασχίσουμε την κρεμαστή γέφυρα Ρίου Αντιρρίου, θα φτάσουμε στην Αμφιλοχία, τη νύφη του Αμβρακικού. όπου θα έχουμε ελεύθερο χρόνο. Στη συνέχεια στην πόλη των Ιωαννίνων θα έχουμε χρόνο για καφέ και βόλτα. Μετά τις απαραίτητες ενδιάμεσες στάσεις, άφιξη στην πόλη μας.

Σημειώσεις: • Οι τιμές είναι δυναμικές και υπόκεινται συνεχώς σε μεταβολές βάση διαθεσιμότητας σε εισιτήρια/ ξενοδοχεία και επιβεβαιώνονται με την κράτηση • Η ροή του προγράμματος ενδέχεται να διαφοροποιηθεί χωρίς καμία παράλειψη στο πρόγραμμα • Για την πραγματοποίηση των προαιρετικών εκδρομών απαιτείται ελάχιστη συμμετοχή
Προαιρετικές Υπηρεσίες: • **Προτεινόμενη ταξιδιωτική ασφάλιση: Extra I + Covid: 20€/άτομο, πληροφορίες [εδώ](#) | Extra II + Covid: 25€/άτομο, πληροφορίες [εδώ](#).**
Περιλαμβάνονται: • Τις μεταφορές με πούλμαν του γραφείου μας. • Περιηγήσεις που αναφέρονται στο πρόγραμμα. • Ακτοπλοϊκά εισιτήρια Συνοδό του γραφείου μας. • Διανυκτερεύσεις στο ξενοδοχείο. • Πρωινό. • Ασφάλεια αστικής επαγγελματικής ευθύνης. • Φ.Π.Α.
Δεν περιλαμβάνονται: • Εισόδους μουσείων, αρχαιολογικών χώρων και ότι αναφέρεται στο πρόγραμμα ως προαιρετικό. • Τέλος ανθεκτικότητας στην κλιματική κρίση.

DIANA PALACE 4* (link)

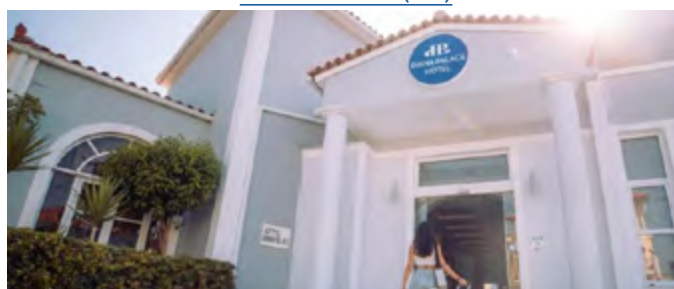

Ζάκυνθος



Γύρος Πελοποννήσου



18/04 - 23/04

Δείτε τον
Τιμοκατάλογο

6 ημέρες

ΠΡΟΓΡΑΜΜΑ ΕΚΔΡΟΜΗΣ

1η ημέρα: Μ. Παρασκευή ΘΕΣ/ΝΙΚΗ - ΔΕΛΦΟΙ - ΝΑΥΠΑΚΤΟΣ - ΠΑΤΡΑ (500χλμ.)

Συγκέντρωση νωρίς το πρωί στα γραφεία μας, άφιξη στους Δελφούς και επίσκεψη στον αρχαιολογικό χώρο. Αναχώρηση και στάση για γεύμα εξ ιδίων στην Ιτέα. Συνεχίζουμε και φτάνουμε στην πανέμορφη Ναύπακτο όπου θα έχουμε ελεύθερο χρόνο για βόλτα στην πόλη. Μέσω της γέφυρας Αντιρρίου, Ρίου άφιξη στην Πάτρα και τακτοποίηση στο ξενοδοχείο. Πρώτη γνωριμία με την πόλη και παρακολούθηση της περιφοράς του Επιταφίου. Διανυκτέρευση.

2η ημέρα: Μ. Σάββατο ΠΑΤΡΑ - ΟΛΥΜΠΙΑ - ΚΑΛΑΜΑΤΑ - ΣΠΑΡΤΗ (330χλμ.)

Μετά το πρωινό μας αναχώρηση για την αρχαία Ολυμπία. Επίσκεψη στον αρχαιολογικό χώρο και στο μουσείο, και εν συνεχεία αναχώρηση για την πόλη της Καλαμάτας. Εδώ θα δούμε την παλιά πόλη με την ιστορική εκκλησία των Αποστόλων και θα έχουμε ελεύθερο χρόνο για γεύμα εξ ιδίων. Επόμενος σταθμός μας η Σπάρτη. Το απόγευμα, αφού τακτοποιηθούμε στο ξενοδοχείο μας, θα αναχωρήσουμε για να παρακολουθήσουμε την Αναστάσιμη λειτουργία. Στη συνέχεια θα δειπνήσουμε με παραδοσιακή μαγειρίτσα. Διανυκτέρευση.

3η ημέρα: Κυριακή του Πάσχα ΣΠΑΡΤΗ - ΑΡΕΟΠΟΛΗ - ΣΠΗΛΑΙΑ ΔΙΡΟΥ- ΜΟΝΕΜΒΑΣΙΑ - ΣΠΑΡΤΗ (300χλμ.)

Πρωινό και αναχώρηση για τη θρυλική Μάνη, την ξερή γη με τους με τους παραδοσιακούς πέτρινους πύργους. Εδώ βρίσκεται η Αρεόπολη και το χωριό Διρός, με τα περίφημα σπήλαια Διρού, τα οποία θα θαυμάσουμε από κοντά. Συνεχίζουμε μέσω Γυθείου και αφού απολαύσουμε το Πασχαλινό μας γεύμα, θα επισκεφθούμε την μεσαιωνική, βυζαντινή και βενετσιάνικη καστροπολιτεία, την πανέμορφη Μονεμβασιά. Χρόνος ελεύθερος για να περιηγηθούμε και να απολαύσουμε τον καφέ μας. Επιστροφή στο ξενοδοχείο μας. Διανυκτέρευση.

4η ημέρα: ΣΠΑΡΤΗ - ΜΥΣΤΡΑΣ - ΜΥΚΗΝΕΣ - ΝΑΥΠΛΙΟ - ΤΟΛΟ (160χλμ.)

Πρωινό και ξεκινάμε για την ερειπωμένη βυζαντινή καστροπολιτεία του Μυστρά, μια ιστορική πόλη που ισορροπεί, στον απόκρημνο Ταύγετο. Αναχώρηση για τις Μυκήνες όπου θα επισκεφθούμε τον αρχαιολογικό χώρο. Επόμενη στάση για περιήγηση στη γραφική πόλη του Ναυπλίου και στην Παλιά Πόλη με τη σαγηνευτική γοητεία των πλακόστρωτων στενών. Πρωτεύουσα του νομού Αργολίδας και πρώτη πρωτεύουσα του Ελληνικού κράτους, το Ναύπλιο, όπου θα επισκεφθούμε το ναό του Αγίου Γεωργίου, το ναό του Αγίου Σπυρίδωνα και θα ανεβούμε στον βράχο του Παλαμηδίου με την πανοραμική θέα. Το οδοιπορικό μας τελειώνει στο Τολό, ένα τουριστικό θέρετρο με πολλά μαγαζιά, ταβέρνες και καφέ. Τακτοποίηση στο ξενοδοχείο μας. Διανυκτέρευση.

5η ημέρα: ΤΟΛΟ - ΥΔΡΑ - ΣΠΕΤΣΕΣ

Πρωινό και αναχώρηση για να επισκεφθούμε, προαιρετικά, τα δύο πανέμορφα νησιά, Ύδρα και Σπέτσες. Άφιξη στην Ύδρα όπου θα περιπλανηθούμε στα πέτρινα καλντερίμια και θα θαυμάσουμε τα τρίπατα αρχοντικά των καπεταναίων της επανάστασης. Στη συνέχεια αναχώρηση για τις Σπέτσες. Άφιξη και μπορούμε να επισκεφθούμε το αρχοντικό της Μπουμπουλίνας, και στη συνέχεια θα δούμε στην πλατεία Ποσειδωνίου, το πρώτο ξενοδοχείο του νησιού, χτισμένο το 1897 και το άγαλμα της Μπουμπουλίνας να ατενίζει το πέλαγος. Το απόγευμα επιστρέφουμε στο ξενοδοχείο μας. Διανυκτέρευση.

6η ημέρα: ΤΟΛΟ - ΕΠΙΔΑΥΡΟΣ - ΛΟΥΤΡΑΚΙ - ΘΕΣ/ΝΙΚΗ (670χλμ.)

Μετά το πρωινό μας αναχώρηση για την Αρχαία Επίδαυρο, όπου θα επισκεφθούμε το μουσείο και θα θαυμάσουμε το αρχαίο θέατρο. Από όλα τα αρχαία θέατρα, το θέατρο της Επιδαύρου είναι το ωραιότερο και το καλύτερα διατηρημένο. Προορισμένο για τη διασκέδαση των ασθενών του Ασκληπιείου είχε χωρητικότητα 13.000 θεατών. Συνεχίζοντας, περνάμε από τον Ισθμό της Κορίνθου και καταλήγουμε στο κοσμοπολίτικο Λουτράκι όπου θα έχουμε χρόνο για καφέ και φαγητό. Συνεχίζοντας και αφού κάνουμε τις απαραίτητες στάσεις, άφιξη το βράδυ στην πόλη μας.

Γύρος Πελοποννήσου



Σημειώσεις: • Οι τιμές είναι δυναμικές και υπόκεινται συνεχώς σε μεταβολές βάση διαθεσιμότητας σε εισιτήρια/ξενοδοχεία και επιβεβαιώνονται με την κράτηση • Η ροή του προγράμματος ενδέχεται να διαφοροποιηθεί χωρίς καμία παράλειψη στο πρόγραμμα • Για την πραγματοποίηση των προαιρετικών εκδρομών απαιτείται ελάχιστη συμμετοχή

Προαιρετικές Υπηρεσίες: • Προτεινόμενη ταξιδιωτική ασφάλιση: Extra I + Covid: 20€/άτομο, πληροφορίες [εδώ](#) | Extra II + Covid: 25€/άτομο, πληροφορίες [εδώ](#).

Περιλαμβάνονται: • Τις μεταφορές με πούλμαν του γραφείου μας. • Περιηγήσεις που αναφέρονται στο πρόγραμμα. • Συνοδό του γραφείου μας. • Διανυκτερεύσεις στο ξενοδοχείο. • Πρωινό. • Ασφάλεια αστικής, επαγγελματικής ευθύνης. • ΦΠΑ.

Δεν περιλαμβάνονται: • Εισόδους μουσείων, αρχαιολογικών χώρων και ότι αναφέρεται στο πρόγραμμα ως προαιρετικό. • Τέλος ανθεκτικότητας στην κλιματική κρίση.

[OLYMPIC STAR 2* \(link\)](#)



[LAKONIA 2* \(link\)](#)



[PARADISE LOST 3* \(link\)](#)



[DIOSCOURI 3* \(link\)](#)





Γύρος Πελοποννήσου

18/04 - 22/04



Δείτε τον
Τιμοκατάλογο

5 ημέρες

ΠΡΟΓΡΑΜΜΑ ΕΚΔΡΟΜΗΣ

1η ημέρα: Μ. Παρασκευή ΘΕΣΣΑΛΟΝΙΚΗ - ΔΕΛΦΟΙ - ΝΑΥΠΑΚΤΟΣ - ΠΑΤΡΑ (500χλμ.)

Συγκέντρωση νωρίς το πρωί στα γραφεία μας. Μετά τις απαραίτητες στάσεις και δια μέσου Μπράλου και Άμφισσας, άφιξη στους Δελφούς. Με την επίσκεψη στον αρχαιολογικό χώρο, θα κάνουμε ένα ταξίδι στο χρόνο, σε μια μεριά της Ελληνικής γης, που καθηλώνει. Αναχώρηση και στάση για γεύμα εξ ιδίων στην Ιτέα. Συνεχίζουμε περνώντας από το Γαλαξίδι, και φτάνουμε στην πανέμορφη Ναύπακτο όπου θα έχουμε ελεύθερο χρόνο για βόλτα και καφέ στο γραφικό λιμάνι της πόλης. Μέσω της επιβλητικής γέφυρας Αντιρρίου, Ρίου άφιξη στην Πάτρα και τακτοποίηση στο ξενοδοχείο. Στη συνέχεια θα έχουμε την ευκαιρία να γνωρίσουμε την πόλη της Πάτρας και να παρακολουθήσουμε την περιφορά του Επιταφίου. Επιστροφή στο ξενοδοχείο. Διανυκτέρευση.

2η ημέρα: Μ. Σάββατο ΠΑΤΡΑ - ΟΛΥΜΠΙΑ - ΚΑΛΑΜΑΤΑ - ΣΠΑΡΤΗ (330χλμ.)

Μετά το πρωινό μας αναχώρηση για την αρχαία Ολυμπία, τη γενέτειρα των Ολυμπιακών Αγώνων. Επίσκεψη στον αρχαιολογικό χώρο και στο μουσείο, και εν συνεχεία αναχώρηση για την πανέμορφη πόλη της Καλαμάτας, την πρωτεύουσα της Μεσσηνίας. Εδώ θα δούμε την παλιά πόλη με την ιστορική εκκλησία των Αποστόλων και θα έχουμε ελεύθερο χρόνο για γεύμα εξ ιδίων. Επόμενος και τελευταίος σταθμός μας η Σπάρτη, πρωτεύουσα της Λακωνίας. Το απόγευμα, αφού τακτοποιηθούμε στο ξενοδοχείο μας, θα αναχωρήσουμε για να παρακολουθήσουμε την Αναστάσιμη λειτουργία. Στη συνέχεια θα δειπνήσουμε με παραδοσιακή μαγειρίτσα. Διανυκτέρευση.

3η ημέρα: Κυριακή του Πάσχα ΣΠΑΡΤΗ - ΑΡΕΟΠΟΛΗ - ΣΠΗΛΑΙΑ ΔΙΡΟΥ- ΜΟΝΕΜΒΑΣΙΑ - ΣΠΑΡΤΗ (300χλμ.)

Πρωινό και αναχώρηση για τη θρυλική Μάνη, την ξερή γη με τους με τους παραδοσιακούς πέτρινους

πύργους, η οποία απλώνεται από το Ακρωτήριο Ταίναρο και πάνω. Εδώ βρίσκεται η Αρεόπολη και το χωριό Διρός, με τα περίφημα σπήλαια Διρού, τα οποία θα θαυμάσουμε από κοντά. Συνεχίζουμε μέσω Γυθείου και αφού απολαύσουμε το Πασχαλινό μας γεύμα, θα επισκεφθούμε την μεσαιωνική, βυζαντινή και βενετσιάνικη καστροπολιτεία, την πανέμορφη Μονεμβασία, σμιλεμένη στον βράχο σαν γλυπτό. Χρόνος ελεύθερος για να περιηγηθούμε και να απολαύσουμε τον καφέ μας σ' ένα κινηματογραφικό σκηνικό. Επιστροφή στο ξενοδοχείο μας. Διανυκτέρευση.

4η ημέρα: ΣΠΑΡΤΗ - ΜΥΣΤΡΑΣ - ΜΥΚΗΝΕΣ - ΝΑΥΠΛΙΟ - ΤΟΛΟ (160χλμ.)

Πρωινό και ξεκινάμε για την ερειπωμένη βυζαντινή καστροπολιτεία του Μυστρά, μια ιστορική πόλη που ισορροπεί, στον απόκρημνο Ταύγετο, αγναντεύοντας από ψηλά τον λακωνικό κάμπο. Αναχώρηση για τις Μυκήνες όπου θα επισκεφθούμε τον αρχαιολογικό χώρο. Επόμενη στάση για περιήγηση στη γραφική πόλη του Ναυπλίου και στην Παλιά Πόλη (Ανάπλι) με τη σαγηνευτική γοητεία των πλακόστρωτων στενών. Πρωτεύουσα του νομού Αργολίδας και πρώτη πρωτεύουσα του Ελληνικού κράτους, το Ναύπλιο, όπου θα επισκεφθούμε το ναό του Αγίου Γεωργίου, το ναό του Αγίου Σπυρίδωνα και θα ανεβούμε στον βράχο του Παλαμηδίου με την πανοραμική θέα. Το οδοιπορικό μας τελειώνει στο Τολό, ένα τουριστικό θέρετρο με πολλά μαγαζιά, ταβέρνες και καφέ. Τακτοποίηση στο ξενοδοχείο μας. Διανυκτέρευση.

5η ημέρα: ΤΟΛΟ - ΕΠΙΔΑΥΡΟΣ - ΛΟΥΤΡΑΚΙ - ΘΕΣ/ΝΙΚΗ (670χλμ.)

Μετά το πρωινό μας αναχώρηση για την Αρχαία Επίδαυρο, όπου θα επισκεφθούμε το μουσείο και θα θαυμάσουμε το αρχαίο θέατρο. Από όλα τα αρχαία θέατρα, το θέατρο της Επιδαύρου είναι το ωραιότερο και το καλύτερα διατηρημένο. Προορισμένο για τη διασκέδαση των ασθενών του Ασκληπιείου είχε χωρητικότητα 13.000 θεατών. Συνεχίζοντας, περνάμε από τον Ισθμό της Κορίνθου και καταλήγουμε στο κοσμοπολίτικο Λουτράκι όπου θα έχουμε χρόνο για καφέ και φαγητό. Συνεχίζοντας και αφού κάνουμε τις απαραίτητες στάσεις, άφιξη το βράδυ στην πόλη μας.

Γύρος
Πελοποννήσου



Σημειώσεις: • Οι τιμές είναι δυναμικές και υπόκεινται συνεχώς σε μεταβολές βάση διαθεσιμότητας σε εισιτήρια/ξενοδοχεία και επιβεβαιώνονται με την κράτηση • Η ροή του προγράμματος ενδέχεται να διαφοροποιηθεί χωρίς καμία παράλειψη στο πρόγραμμα • Για την πραγματοποίηση των προαιρετικών εκδρομών απαιτείται ελάχιστη συμμετοχή

Προαιρετικές Υπηρεσίες: • Προτεινόμενη ταξιδιωτική ασφάλιση: Extra I + Covid: 20€/άτομο, πληροφορίες [εδώ](#) | Extra II + Covid: 25€/άτομο, πληροφορίες [εδώ](#).

Περιλαμβάνονται: • Τις μεταφορές με πούλμαν του γραφείου μας. • Περιηγήσεις που αναφέρονται στο πρόγραμμα. • Συνοδό του γραφείου μας. • Διανυκτερεύσεις στο ξενοδοχείο. • Πρωινό. • Ασφάλεια αστικής, επαγγελματικής ευθύνης. • ΦΠΑ.

Δεν περιλαμβάνονται: • Εισόδους μουσείων, αρχαιολογικών χώρων και ότι αναφέρεται στο πρόγραμμα ως προαιρετικό. • Τέλος ανθεκτικότητας στην κλιματική κρίση.

[OLYMPIC STAR 2* \(link\)](#)



[LAKONIA 2* \(link\)](#)



[PARADISE LOST 3* \(link\)](#)



[DIOSCOURI 3* \(link\)](#)





ΜΟΛΩΝ ΛΑΒΕ

ΤΟΝ ΚΑΤΑΡΙΑΝΤΑ
ΒΑΣΙΛΕΥΣΑΝΤΑ
ΣΤΗΝ ΤΟ ΠΡΟΪΤΟΥΤΟ
ΔΕΚ ΑΡΧΕΛΑΜΟΝΟΣ
ΠΑΝΟΣ Σ ΜΟΥΜΑΝΤΑΡΟΣ
ΤΗ ΕΤΕΡΗ ΕΝΕΒΗΚΕΝ
1948

Τζουμέρκα

18/04 - 21/04



Δείτε τον
Τιμοκατάλογο

4 ημέρες

ΠΡΟΓΡΑΜΜΑ ΕΚΔΡΟΜΗΣ

1 ημέρα: **Μ. Παρασκευή ΘΕΣΣΑΛΟΝΙΚΗ - ΠΗΓΕΣ ΑΧΕΡΟΝΤΑ - ΖΑΛΟΓΓΟ - ΑΡΤΑ (400χλμ.)**

Συγκέντρωση νωρίς το πρωί στα γραφεία μας και αναχώρηση. Φτάνουμε στη Γλυκή. Εκεί θεωρείται ότι βρίσκονται οι πηγές του Αχέροντα, του ποταμού που είναι συνυφασμένος από την αρχαιότητα με το πέρασμα των ψυχών στον κόσμο του Άδη. Ελεύθερος χρόνος για καφέ και φαγητό. Συνεχίζουμε την πορεία μας για το Ζάλογγο, τον τόπο θυσίας των γυναικών του Σουλίου. Στο δρόμο μας για την Άρτα, θα σταματήσουμε στο ιστορικό γεφύρι της Άρτας. Αφιξη και τακτοποίηση στο ξενοδοχείο. Το βράδυ παρακολούθηση του Επιταφίου. Διανυκτέρευση.

2 ημέρα: **Μ. Σάββατο ΡΟΔΑΥΓΗ - ΚΑΤΑΡΡΑΚΤΗΣ - ΙΕΡΑ ΜΟΝΗ ΚΗΠΙΝΑΣ - ΚΑΛΑΡΡΥΤΕΣ - ΑΡΤΑ (170χλμ.)**

Μετά το πρωινό θα ξεκινήσουμε για τη Ροδαυγή, με την περίφημη πλακοσκέπαστη εκκλησία της Αγ. Παρασκευής και το πέτρινο κωδωνοστάσιο. Συνεχίζουμε για το χωριό Καταρράκτης. Έπειτα θα φτάσουμε στην Ιερά Μονή Κηπίνας, ίσως το πιο εντυπωσιακό μοναστήρι της Ηπείρου. Συνεχίζουμε για τους Καλαρρύτες, τον ορεινό οικισμό που αποτελεί το διαμάντι που λάμπει στα Τζουμέρκα. Βρίσκεται σε υψόμετρο 1200 μέτρων και είναι πατρίδα ξακουστών αργυροχρυσοχόων. Θα έχουμε ελεύθερο χρόνο για φαγητό εξ ιδίων. Επιστροφή στην Άρτα. Το βράδυ παρακολούθηση της Ανάστασης και Αναστάσιμο δείπνο. Διανυκτέρευση.

3 η ημέρα: **Κυριακή του Πάσχα ΠΕΤΑ - ΒΟΥΡΓΑΡΕΛΙ - ΑΡΤΑ (120χλμ)**

Πρωινό και ξεκινάμε να γνωρίσουμε την απaráμιλλη φυσική ομορφιά της ορεινής Άρτας. Πρώτη στάση μας στο Πέτα, που έγινε ιστορική μάχη το 1822. Είναι κτισμένο αμφιθεατρικά, πάνω σε λόφο κατάφυτο από ελιές και εσπεριδοειδή. Ανηφορίζοντας θα συναντήσουμε το Βουργαρέλι, με τις πετρόκτιστες βρύσες «Αρχόντω» και «Κρυστάλλω» με τα τέσσερα και επτά στόματα αντίστοιχα, εξαιρετικό στολίδι-στοιχείο της ταυτότητας του χωριού. Θα επισκεφτούμε και την κόκκινη εκκλησία γνωστή και ως Παναγία Βελλάς και τη Μονή Αγ. Γεωργίου του

1974. Επιστροφή στην Άρτα για το Πασχαλινό γεύμα μας. Ξεκούραση και το απόγευμα θα γνωρίσουμε την πόλη της Άρτας, με το κάστρο και τις Βυζαντινές εκκλησίες, με πιο χαρακτηριστική αυτή της Παναγίας της Παρηγορίτισσας. Ελεύθερος χρόνος για βόλτα και καφέ. Διανυκτέρευση.

4 η ημέρα: **ΓΕΦΥΡΙ ΠΛΑΚΑΣ - ΑΝΕΜΟΤΡΥΠΑ - ΠΡΑΜΑΝΤΑ - ΣΥΡΡΑΚΟ - ΘΕΣΣΑΛΟΝΙΚΗ(400χλμ.)**

Πρωινό και αναχωρούμε για την Πλάκα, όπου θα δούμε το αναστηλωμένο πλέον ιστορικό πέτρινο μονότοξο γεφύρι της. Συνεχίζοντας τη διαδρομή μας θα συναντήσουμε τα Άγναντα, ένα από τα μεγαλύτερα χωριά των Τζουμέρκων και λίγα χιλιόμετρα βορειότερα θα επισκεφτούμε το σπήλαιο Ανεμότρυπα, με τα τρία επίπεδα και τον θάλαμο της Κόκκινης λίμνης. Επόμενη στάση μας στα Πράμαντα όπου θα έχουμε ελεύθερο χρόνο για βόλτα και καφέ. Στη συνέχεια μεταβαίνουμε στο Συρράκο. Ελεύθερος χρόνος για φαγητό εξ ιδίων. Μετά τις απαραίτητες στάσεις, άφιξη το βράδυ στην πόλη μας.

Σημειώσεις: • Οι τιμές είναι δυναμικές και υπόκεινται συνεχώς σε μεταβολές βάση διαθεσιμότητας σε εισιτήρια/ξενοδοχεία και επιβεβαιώνονται με την κράτηση • Η ροή του προγράμματος ενδέχεται να διαφοροποιηθεί χωρίς καμία παράλειψη στο πρόγραμμα • Για την πραγματοποίηση των προαιρετικών εκδρομών απαιτείται ελάχιστη συμμετοχή
Προαιρετικές Υπηρεσίες: • **Προτεινόμενη ταξιδιωτική ασφάλιση: Extra I + Covid: 20€/άτομο, πληροφορίες [εδώ](#) | Extra II + Covid: 25€/άτομο, πληροφορίες [εδώ](#).**
Περιλαμβάνονται: • Τις μεταφορές με πούλμαν του γραφείου μας. • Περιηγήσεις που αναφέρονται στο πρόγραμμα. • Συνοδό του γραφείου μας. • Διανυκτερεύσεις στο ξενοδοχείο. • Πρωινό. • Ασφάλεια αστικής, επαγγελματικής ευθύνης. • ΦΠΑ.
Δεν περιλαμβάνονται: • Εισόδους μουσείων, αρχαιολογικών χώρων και ότι αναφέρεται στο πρόγραμμα ως προαιρετικό. • Τέλος ανθεκτικότητας στην κλιματική κρίση.

CRONOS 3* ([link](#))



Τζουμέρκα



Τολό - Ναύπλιο

18/04 - 21/04



Δείτε τον
Τιμοκατάλογο

4 ημέρες

ΠΡΟΓΡΑΜΜΑ ΕΚΔΡΟΜΗΣ

1η ημέρα: Μ. Παρασκευή ΘΕΣΣΑΛΟΝΙΚΗ - ΕΠΙΔΑΥΡΟΣ - ΤΟΛΟ (660 χλμ.)

Συγκέντρωση στα γραφεία μας νωρίς το πρωί και αναχώρηση. Μετά τις απαραίτητες στάσεις καθοδόν και περνώντας από τον Ισθμό της Κορίνθου καταλήγουμε στην Επίδαυρο, όπου θα επισκεφθούμε το Αρχαιολογικό μουσείο και το ξακουστό παγκοσμίως αρχαίο θέατρο της Επιδαύρου (330 π.Χ.). Άφιξη στο Τολό και τακτοποίηση στο ξενοδοχείο μας. Έπειτα θα παρακολουθήσουμε την περιφορά του Επιταφίου. Επιστροφή στο ξενοδοχείο. Διανυκτέρευση.

2η ημέρα: Μ. Σάββατο ΤΟΛΟ - ΥΔΡΑ - ΣΠΕΤΣΕΣ

Πρωινό και αναχώρηση για να επισκεφθούμε, προαιρετικά, με τοπικό καράβι τα δύο πανέμορφα νησιά, Ύδρα και Σπέτσες. Άφιξη στην Ύδρα όπου θα περιπλανηθούμε στα πέτρινα καλντερίμια και θα θαυμάσουμε τα τρίπατα αρχοντικά των καπεταναίων της επανάστασης. Στη συνέχεια αναχώρηση για τις Σπέτσες. Άφιξη και μπορούμε να επισκεφθούμε το αρχοντικό της Μπουμπουλίνας, σε απόσταση 100 περίπου μέτρων από το λιμάνι και στη συνέχεια θα δούμε στην πλατεία Ποσειδωνίου, το πρώτο ξενοδοχείο του νησιού, χτισμένο το 1897 και το άγαλμα της Μπουμπουλίνας να ατενίζει το πέλαγος. Το απόγευμα επιστρέφουμε στο ξενοδοχείο μας. Το βράδυ θα παρακολουθήσουμε τη λειτουργία της Ανάστασης του Κυρίου και στη συνέχεια μας περιμένει το Αναστάσιμο δείπνο με την παραδοσιακή μαγειρίτσα. Διανυκτέρευση.

3η ημέρα: Κυριακή του Πάσχα ΤΟΛΟ - ΝΑΥΠΛΙΟ (25χλμ.)

Μετά το πρωινό μας θα ξεκινήσουμε την περιήγηση στην πόλη του Ναυπλίου, την πρώτη πρωτεύουσα του Ελληνικού κράτους. Εδώ, θα θαυμάσουμε το Μπούρτζι, σήμα-κατατεθέν της πόλης. Έπειτα θα επισκεφθούμε το κάστρο του Παλαμηδίου με την πανοραμική θέα. Θα συνεχίσουμε την περιήγηση στη γραφική πόλη του Ναυπλίου και στην Παλιά Πόλη (Ανάπλι) με τη σαγηνευτική γοητεία των πλακόστρωτων στενών. Θα δούμε το ναό του

Αγίου Γεωργίου και το ναό του Αγίου Σπυρίδωνα όπου δολοφονήθηκε ο Ιωάννης Καποδίστριας. Ελεύθερος χρόνος για καφέ και βόλτα στην μεγάλη πλατεία Συντάγματος. Το μεσημέρι μας περιμένει ένα πλούσιο Πασχαλινό γεύμα. Ελεύθερος χρόνος. Διανυκτέρευση.

4η ημέρα: ΤΟΛΟ - ΜΥΚΗΝΕΣ - ΛΟΥΤΡΑΚΙ - ΘΕΣΣΑΛΟΝΙΚΗ (650χμ.)

Πρωινό και αναχώρηση για να επισκεφθούμε τον αρχαιολογικό χώρο στις Μυκήνες. Συνεχίζουμε την πορεία μας και αφού διασχίσουμε τον Ισθμό της Κορίνθου, θα μεταβούμε στο κοσμοπολίτικο Λουτράκι. Στη διάσημη λουτρόπολη θα έχουμε ελεύθερο χρόνο για καφέ και φαγητό. Έπειτα παίρνουμε το δρόμο της επιστροφής και μετά τις ενδιαμέσες στάσεις, άφιξη το βράδυ στην πόλη μας.

Σημειώσεις: • Οι τιμές είναι δυναμικές και υπόκεινται συνεχώς σε μεταβολές βάση διαθεσιμότητας σε εισιτήρια/ξενοδοχεία και επιβεβαιώνονται με την κράτηση • Η ροή του προγράμματος ενδέχεται να διαφοροποιηθεί χωρίς καμία παράλειψη στο πρόγραμμα • Για την πραγματοποίηση των προαιρετικών εκδρομών απαιτείται ελάχιστη συμμετοχή
Προαιρετικές Υπηρεσίες: • Προτεινόμενη ταξιδιωτική ασφάλιση: Extra I + Covid: 20€/άτομο, πληροφορίες [εδώ](#) | Extra II + Covid: 25€/άτομο, πληροφορίες [εδώ](#).
Περιλαμβάνονται: • Τις μεταφορές με πούλμαν του γραφείου μας. • Περιηγήσεις που αναφέρονται στο πρόγραμμα. • Συνοδό του γραφείου μας. • Διανυκτερεύσεις στο ξενοδοχείο. • Πρωινό. • Ασφάλεια αστικής, επαγγελματικής ευθύνης. • ΦΠΑ.
Δεν περιλαμβάνονται: • Εισόδους μουσείων, αρχαιολογικών χώρων και ότι αναφέρεται στο πρόγραμμα ως προαιρετικό. • Τέλος ανθεκτικότητας στην κλιματική κρίση.

[PARADISE LOST 3* \(link\)](#)



Τολό - Ναύπλιο



Ιερά πόλη του Μεσολογγίου

19/04 - 21/04



Δείτε τον Τιμοκατάλογο

3 ημέρες

3η ημέρα : ΜΕΣΟΛΟΓΓΙ – ΒΟΝΙΤΣΑ – ΠΡΕΒΕΖΑ - ΓΙΑΝΝΕΝΑ – ΘΕΣΣΑΛΟΝΙΚΗ (515χλμ.)

Πρωινό και αναχωρούμε για τη Βόνιτσα, το βενετσιάνικο μπαλκόνι στον Αμβρακικό. Συνεχίζουμε για την πόλη της Πρέβεζας όπου θα έχουμε ελεύθερο χρόνο για βόλτα και καφέ. Έπειτα θα αναχωρήσουμε για τα πανέμορφα Γιάννενα, όπου θα έχουμε ελεύθερο χρόνο για φαγητό εξ ιδίων. Αναχώρηση και με τις απαραίτητες στάσεις καθοδόν άφιξη το βράδυ στην πόλη μας.

ΠΡΟΓΡΑΜΜΑ ΕΚΔΡΟΜΗΣ

1η ημέρα: Μ. Σάββατο ΘΕΣΣΑΛΟΝΙΚΗ – ΑΡΤΑ – ΚΟΡΩΝΗΣΙΑ – ΑΜΦΙΛΟΧΙΑ – ΜΕΣΟΛΟΓΓΙ (480χλμ.)

Συγκέντρωση στα γραφεία μας νωρίς το πρωί και αναχώρηση. Άφιξη στην Άρτα, όπου θα δούμε το περίφημο γιοφύρι της. Στη συνέχεια θα αναχωρήσουμε για το νησάκι Κορωνησία, μέσα στον Αμβρακικό. Χρόνος ελεύθερος για γνωριμία με το νησάκι των 167 κατοίκων και φαγητό εξ ιδίων. Επόμενος σταθμός μας η Αμφιλοχία, όπου θα έχουμε ελεύθερο χρόνο για βόλτα και καφέ στην όμορφη παραλία της. Θα καταλήξουμε στην Ιερή πόλη του Μεσολογγίου. Τακτοποίηση στο ξενοδοχείο. Το βράδυ παρακολούθηση της λειτουργίας της Ανάστασης και δείπνο με την παραδοσιακή μαγειρίτσα. Διανυκτέρευση.

2η ημέρα: Κυριακή του Πάσχα ΑΙΤΩΛΙΚΟ – ΤΡΙΧΩΝΙΔΑ – ΘΕΡΜΟ – ΝΑΥΠΑΚΤΟΣ – ΜΕΣΟΛΟΓΓΙ (160χλμ.)

Πρωινό και ξεκινάμε την περιήγηση μας στην πόλη του Μεσολογγίου. Θα επισκεφτούμε το σπίτι του Γρηγορίου Παλαμά. Επόμενη στάση στον κήπο των Ηρώων, το ιστορικό εκκλησάκι της Αγίας Παρασκευής και τις περίφημες λιμνοθάλασσες του Μεσολογγίου. Συνεχίζουμε για τη νερένια πόλη, τη Βενετία της Ελλάδας, το Αιτωλικό. Ελεύθερος χρόνος για βόλτα και καφέ. Στη διαδρομή μας θα συναντήσουμε το εκκλησάκι της Παναγίας της Ελεούσας, που αποτελεί κόσμημα για την Αιτωλοακαρνανία. Στη συνέχεια θα κατευθυνθούμε στην Παντάνασσα, όπου θα απολαύσουμε το Πασχαλινό μας γεύμα στις όχθες της λίμνης Τριχωνίδας. Συνεχίζουμε για το Θέρμο. Πανέμορφο οροπέδιο, γενέτειρα του Κοσμά του Αιτωλού. Το απόγευμα θα επισκεφτούμε τη Ναύπακτο, με το βενετσιάνικο λιμανάκι και το καλοδιατηρημένο κάστρο της. Ελεύθερος χρόνος για βόλτα και καφέ στη γραφική πόλη. Επιστροφή στο ξενοδοχείο μας. Διανυκτέρευση.

Σημειώσεις: • Οι τιμές είναι δυναμικές και υπόκεινται συνεχώς σε μεταβολές βάση διαθεσιμότητας σε εισιτήρια/ ξενοδοχεία και επιβεβαιώνονται με την κράτηση • Η ροή του προγράμματος ενδέχεται να διαφοροποιηθεί χωρίς καμία παράλειψη στο πρόγραμμα • Για την πραγματοποίηση των προαιρετικών εκδρομών απαιτείται ελάχιστη συμμετοχή
Προαιρετικές Υπηρεσίες: • Προτεινόμενη ταξιδιωτική ασφάλιση: Extra I + Covid: 20€/άτομο, πληροφορίες [εδώ](#) | Extra II + Covid: 25€/άτομο, πληροφορίες [εδώ](#).
Περιλαμβάνονται: • Τις μεταφορές με πούλμαν του γραφείου μας. • Περιηγήσεις που αναφέρονται στο πρόγραμμα. • Συνοδό του γραφείου μας. • Διανυκτερεύσεις στο ξενοδοχείο. • Πρωινό. • Ασφάλεια αστικής, επαγγελματικής ευθύνης. • ΦΠΑ.
Δεν περιλαμβάνονται: • Εισόδους μουσείων, αρχαιολογικών χώρων και ότι αναφέρεται στο πρόγραμμα ως προαιρετικό. • Τέλος ανθεκτικότητας στην κλιματική κρίση.

[LIBERTY 3* \(link\)](#)



Ιερά πόλη του
Μεσολογγίου



Ιερά πόλη του Μεσολογγίου

18/04 - 21/04



Δείτε τον Τιμοκατάλογο

4 ημέρες

ΠΡΟΓΡΑΜΜΑ ΕΚΔΡΟΜΗΣ

1η ημέρα: Μ. Παρασκευή ΘΕΣΣΑΛΟΝΙΚΗ – ΑΡΤΑ – ΚΟΡΩΝΗΣΙΑ – ΑΜΦΙΛΟΧΙΑ – ΜΕΣΟΛΟΓΓΙ (480χλμ.)

Συγκέντρωση στα γραφεία μας νωρίς το πρωί και αναχώρηση. Άφιξη στην Άρτα, όπου θα δούμε το περίφημο γιοφύρι της. Στη συνέχεια θα αναχωρήσουμε για το νησάκι Κορωνησία, μέσα στον Αμβρακικό. Χρόνος ελεύθερος για γνωριμία με το νησάκι των 167 κατοίκων και φαγητό εξ ιδίων. Επόμενος σταθμός μας η Αμφιλοχία, όπου θα έχουμε ελεύθερο χρόνο για βόλτα και καφέ στην όμορφη παραλία της. Θα καταλήξουμε στην Ιερή πόλη του Μεσολογγίου. Τακτοποίηση στο ξενοδοχείο. Αργότερα θα παρακολουθήσουμε την περιφορά του Επιταφίου στην κεντρική πλατεία. Διανυκτέρευση.

2η ημέρα: Μ. Σάββατο ΚΑΛΑΒΡΥΤΑ – ΑΓ. ΛΑΥΡΑ – ΜΕΓΑ ΣΠΗΛΑΙΟ – ΜΕΣΟΛΟΓΓΙ (240χλμ.)

Πρωινό και αναχώρηση για Καλάβρυτα, (προαιρετικά μπορούμε να πάρουμε τον οδοντωτό και να διασχίσουμε την πανέμορφη κοιλάδα του Βουρραϊκού). Στη συνέχεια κατευθυνόμαστε στη Μόνη της Αγίας Λαύρας όπου τον Μάρτιο του '21 ο Παλαιών Πατρών Γερμανός ύψωσε το λάβαρο του αγώνα. Θα έχουμε χρόνο για γεύμα εξ ιδίων και στην επιστροφή προς το Μεσολόγγι θα σταματήσουμε στο Μέγα Σπήλαιο, κολλημένο πάνω σε βράχο. Επιστροφή στο ξενοδοχείο. Το βράδυ παρακολούθηση της λειτουργίας της Ανάστασης και δείπνο με την παραδοσιακή μαγειρίτσα. Διανυκτέρευση.

3η ημέρα: Κυριακή του Πάσχα ΑΙΤΩΛΙΚΟ – ΤΡΙΧΩΝΙΔΑ – ΘΕΡΜΟ – ΝΑΥΠΑΚΤΟΣ – ΜΕΣΟΛΟΓΓΙ (160χλμ.)

Πρωινό και ξεκινάμε την περιήγηση μας στην πόλη του Μεσολογγίου. Θα επισκεφτούμε το σπίτι του Γρηγορίου Παλαμά. Επόμενη στάση στον κήπο των Ηρώων, το ιστορικό εκκλησάκι της Αγίας Παρασκευής και τις περίφημες λιμνοθάλασσες του Μεσολογγίου. Συνεχίζουμε για τη νερένια πόλη, τη Βενετία της Ελλάδας, το Αιτωλικό. Ελεύθερος

χρόνος για βόλτα και καφέ. Στη διαδρομή μας θα συναντήσουμε το εκκλησάκι της Παναγίας της Ελεούσας, που αποτελεί κόσμημα για την Αιτωλοακαρνανία. Στη συνέχεια θα κατευθυνθούμε στην Παντάνασσα, όπου θα απολαύσουμε το Πασχαλινό μας γεύμα στις όχθες της λίμνης Τριχωνίδας. Συνεχίζουμε για το Θέρμο. Πανέμορφο οροπέδιο, γενέτειρα του Κοσμά του Αιτωλού. Το απόγευμα θα επισκεφτούμε τη Ναύπακτο, με το βενετσιάνικο λιμανάκι και το καλοδιατηρημένο κάστρο της. Ελεύθερος χρόνος για βόλτα και καφέ στη γραφική πόλη. Επιστροφή στο ξενοδοχείο μας. Διανυκτέρευση.

4η ημέρα : ΜΕΣΟΛΟΓΓΙ – ΒΟΝΙΤΣΑ – ΠΡΕΒΕΖΑ - ΓΙΑΝΝΕΝΑ – ΘΕΣΣΑΛΟΝΙΚΗ (515χλμ.)

Πρωινό και αναχωρούμε για τη Βόνιτσα, το βενετσιάνικο μπαλκόνι στον Αμβρακικό. Συνεχίζουμε για την πόλη της Πρέβεζας όπου θα έχουμε ελεύθερο χρόνο για βόλτα και καφέ. Έπειτα θα αναχωρήσουμε για τα πανέμορφα Γιάννενα, όπου θα έχουμε ελεύθερο χρόνο για φαγητό εξ ιδίων. Αναχώρηση και με τις απαραίτητες στάσεις καθοδόν άφιξη το βράδυ στην πόλη μας.

Σημειώσεις: • Οι τιμές είναι δυναμικές και υπόκεινται συνεχώς σε μεταβολές βάση διαθεσιμότητας σε εισιτήρια/ ξενοδοχεία και επιβεβαιώνονται με την κράτηση • Η ροή του προγράμματος ενδέχεται να διαφοροποιηθεί χωρίς καμία παραλειψη στο πρόγραμμα • Για την πραγματοποίηση των προαιρετικών εκδρομών απαιτείται ελάχιστη συμμετοχή
Προαιρετικές Υπηρεσίες: • **Προτεινόμενη ταξιδιωτική ασφάλιση: Extra I + Covid: 20€/άτομο, πληροφορίες [εδώ](#) | Extra II + Covid: 25€/άτομο, πληροφορίες [εδώ](#).**
Περιλαμβάνονται: • Τις μεταφορές με πούλμαν του γραφείου μας. • Περιηγήσεις που αναφέρονται στο πρόγραμμα. • Συνοδό του γραφείου μας. • Διανυκτερεύσεις στο ξενοδοχείο. • Πρωινό. • Ασφάλεια αστικής, επαγγελματικής ευθύνης. • ΦΠΑ.
Δεν περιλαμβάνονται: • Εισόδους μουσείων, αρχαιολογικών χώρων και ότι αναφέρεται στο πρόγραμμα ως προαιρετικό. • Τέλος ανθεκτικότητας στην κλιματική κρίση.

[LIBERTY 3* \(link\)](#)



Ιερά πόλη του Μεσολογγίου



Σύρος

17/04 - 21/04



Δείτε τον
Τιμοκατάλογο

5 ημέρες

ΠΡΟΓΡΑΜΜΑ ΕΚΔΡΟΜΗΣ

1η ημέρα : Μ. Πέμπτη ΘΕΣΣΑΛΟΝΙΚΗ - ΛΑΥΡΙΟ (540 χλμ)

Συγκέντρωση στα γραφεία μας στις 22.30 και αναχώρηση για Λαύριο. Κάνοντας τις απαραίτητες στάσεις στη διαδρομή φτάνουμε το πρωί στο λιμάνι. Επιβίβαση στο πλοίο και απόπλους για την αρχόντισσα των Κυκλάδων, την Σύρο.

2η ημέρα: Μ. Παρασκευή ΣΥΡΟΣ

Άφιξη στο νησί και τακτοποίηση στα δωμάτια μας. Ξεκούραση. Το απόγευμα περιήγηση στην Ερμούπολη την πρωτεύουσα του νησιού και όλων των Κυκλάδων. Θα δούμε την πλακόστρωτη πλατεία Μιαούλη με το Δημαρχείο και τον ανδριάντα του ναύαρχου αγωνιστή Ανδρέα Μιαούλη, την εξέδρα της Δημοτικής μπάντας και το Δημοτικό θέατρο. Το βράδυ θα παρακολουθήσουμε την περιφορά του Επιταφίου. Διανυκτέρευση.

3η ημέρα: Μ. Σάββατο ΣΥΡΟΣ γύρος νησιού

Πρωινό και αναχώρηση για το γύρο του νησιού, ξεκινώντας την επίσκεψή μας από το Φοίνικα, φυσικό λιμάνι του νησιού με χρυσή αμμουδιά, την Ντελαγράτσια ή Ποσειδωνία με τις όμορφες επαύλεις και συνεχίζουμε για Μέγα Γιαλό – Βάρη – Αζόλιμνο, με ενδιάμεση στάση για βόλτα. Επιστροφή στο ξενοδοχείο μας ξεκούραση. Το βράδυ θα παρακολουθήσουμε την Ανάσταση Κυρίου. Επιστροφή στο ξενοδοχείο. Διανυκτέρευση.

4η ημέρα: Κυριακή του Πάσχα ΣΥΡΟΣ

Αναχώρηση μετά το πρωινό για επίσκεψη της Ερμούπολης με τα υπέροχα νεοκλασικά αρχοντικά, δείγματα πολιτισμού και ευημερίας. Επίσκεψη στον Ιερό Ναό του Αγίου Νικολάου, το Αρχαιολογικό Μουσείο, το μουσείο Κυκλαδικής Τέχνης, το Θέατρο Απόλλων, το μοναδικό Δημαρχείο στην Μαρμάρινη πλατεία Α. Μιαούλη, όπου βρίσκεται και ο ανδριάντας του. Τέλος, θα επισκεφθούμε

τον Ιερό Ναό της Κοίμησης της Θεοτόκου, όπου θα θαυμάσουμε την ομώνυμη αυθεντική εικόνα του EL GRECO. Επιστροφή στο ξενοδοχείο όπου μας περιμένει πλούσιο Πασχαλινό γεύμα. Το απόγευμα της Κυριακής στην εκκλησία της Μεταμόρφωσης, στην Ερμούπολη, ψάλλετε ο Εσπερινός της Αγάπης και ακολουθεί το ευαγγελικό μήνυμα της Ανάστασης, το οποίο διαβάζεται σε 12 γλώσσες. Κοντά στο ναό της Κοίμησης της Θεοτόκου όπου φιλοξενείται η περίφημη εικόνα της Θεοτόκου, έργο του Δομήνικου Θεοτοκόπουλου, μετά τον Εσπερινό, κείνεται τον Ιούδα, ένα ομοίωμα από εύφλεκτο υλικό, έθιμο που ξεκίνησε πριν από 80 χρόνια και συνεχίζεται ως σήμερα. Διανυκτέρευση.

5η ημέρα: ΛΑΥΡΙΟ – ΘΕΣΣΑΛΟΝΙΚΗ(550 χλμ)

Πρωινό και αναχώρηση για το λιμάνι, απόπλους για το Λαύριο. Άφιξη και με τις απαραίτητες στάσεις καθοδόν θα επιστρέψουμε στην πόλη μας το βράδυ.

Σημειώσεις: • Οι τιμές είναι δυναμικές και υπόκεινται συνεχώς σε μεταβολές βάση διαθεσιμότητας σε εισιτήρια/ ξενοδοχεία και επιβεβαιώνονται με την κράτηση • Η ροή του προγράμματος ενδέχεται να διαφοροποιηθεί χωρίς καμία παράλειψη στο πρόγραμμα • Για την πραγματοποίηση των προαιρετικών εκδρομών απαιτείται ελάχιστη συμμετοχή
Προαιρετικές Υπηρεσίες: • **Προτεινόμενη ταξιδιωτική ασφάλιση: Extra I + Covid: 20€/άτομο, πληροφορίες [εδώ](#) | Extra II + Covid: 25€/άτομο, πληροφορίες [εδώ](#).**
Περιλαμβάνονται: • Τις μεταφορές με πούλμαν του γραφείου μας. • Περιηγήσεις που αναφέρονται στο πρόγραμμα. • Συνοδό του γραφείου μας. • Διανυκτερεύσεις στο ξενοδοχείο. • Πρωινό. • Ασφάλεια αστικής, επαγγελματικής ευθύνης. • ΦΠΑ.
Δεν περιλαμβάνονται: • Εισόδους μουσείων, αρχαιολογικών χώρων και ότι αναφέρεται στο πρόγραμμα ως προαιρετικό. • Τέλος ανθεκτικότητας στην κλιματική κρίση.

[Boutique DI MARE hotel 3* \(link\)](#)



Σύρος



Πρέβεζα

18/04 - 21/04



Δείτε τον
Τιμοκατάλογο

4 ημέρες

ΠΡΟΓΡΑΜΜΑ ΕΚΔΡΟΜΗΣ

1η ημέρα: Μ. Παρασκευή ΘΕΣΣΑΛΟΝΙΚΗ - ΑΡΤΑ - ΚΟΡΩΝΗΣΙΑ - ΠΡΕΒΕΖΑ (400χλμ.)

Συγκέντρωση στα γραφεία μας νωρίς το πρωί και αναχώρηση. Μέσω Εγνατίας οδού και με καθοδόν στάσεις άφιξη στην Άρτα, όπου θα δούμε το περίφημο γιοφύρι της, γνωστό για τη σπάνια αρχιτεκτονική του και τον θρύλο του πρωτομάστορα. Στη συνέχεια θα αναχωρήσουμε για το νησάκι Κορωνησία, μέσα στον Αμβρακικό. Το πλούσιο σε βλάστηση περιβάλλον, οι ιδιαίτερες ψαρόβαρκες (πριάρια), οι κατάφυτες νησίδες, το φυσικό ανάγλυφο της περιοχής και το ήπιο κλίμα δημιουργούν μια ιδιαίτερη αίσθηση. Χρόνος ελεύθερος για γνωριμία με το νησάκι των 167 κατοίκων και φαγητό εξ ιδίων. Άφιξη και τακτοποίηση στο ξενοδοχείο, που βρίσκεται στην περιοχή της Πρέβεζας. Το απόγευμα μετάβαση στην Πρέβεζα για την πρώτη γνωριμία με την πόλη, όπου θα δούμε το Βενετσιάνικο φρούριο του Αγ. Ανδρέα και τον πεζόδρομο με το Βενετσιάνικο ρολόι στη Μητρόπολη της πόλης. Αργότερα θα ακολουθήσει η παρακολούθηση της περιφοράς του Επιταφίου στην κεντρική πλατεία. Επιστροφή στο ξενοδοχείο. Δείπνο. Διανυκτέρευση.

2η ημέρα: Μ. Σάββατο ΛΕΥΚΑΔΑ - ΠΡΙΓΚΙΠΟΝΗΣΙΑ - ΠΡΕΒΕΖΑ (60χλμ.)

Μετά το πρωινό θα αναχωρήσουμε για την ημερήσια εκδρομή μας στη Λευκάδα, την πατρίδα του Σικελιανού και του Βαλαωρίτη. Από το Νυδρί θα έχουμε την ευκαιρία να πραγματοποιήσουμε μια μοναδική κρουαζιέρα (προαιρετικά) στα Πριγκιπονήσια, το Μεγανήσι, την Μαδουρή του Βαλαωρίτη, το Σκορπιό, το νησί του Ωνάση και εφόσον το επιτρέψουν οι καιρικές συνθήκες η κρουαζιέρα μας θα γίνει μεγαλύτερη και θα φτάσει μέχρι και το Φισκάρδο. Στη συνέχεια θα έχουμε ελεύθερο χρόνο για μία βόλτα στην πόλη της Λευκάδας. Επιστροφή στο ξενοδοχείο μας για ξεκούραση. Το βράδυ μετάβαση για να παρακολουθήσουμε τη Λειτουργία της Ανάστασης και στη συνέχεια θα δειπνήσουμε με την παραδοσιακή μαγειρίτσα. Διανυκτέρευση.

3η ημέρα: Κυριακή του Πάσχα ΠΑΡΓΑ - ΠΡΕΒΕΖΑ (120χλμ.)

Μετά το πρωινό αναχωρούμε για την εκδρομή μας στην Πάργα. Περνώντας από τη Νικόπολη, φθάνουμε στη γραφική κωμόπολη με τις σπάνιες φυσικές ομορφιές. Ενδιαφέρον παρουσιάζει το φρούριο της πόλης και η εκκλησία των Αγίων Αποστόλων όπου υπάρχουν σπάνια εκκλησιαστικά και ιστορικά κειμήλια. Ελεύθερος χρόνος στην όμορφη Πάργα για καφέ και βόλτα. Αργότερα επιστροφή στην Πρέβεζα όπου θα απολαύσουμε το Πασχαλινό εορταστικό γεύμα. Ξεκούραση και νωρίς το βράδυ μια βόλτα στην ειδυλλιακή παραλία της Πρέβεζας. Επιστροφή στο ξενοδοχείο. Διανυκτέρευση.

4η ημέρα: ΠΡΕΒΕΖΑ - ΠΗΓΕΣ ΑΧΕΡΟΝΤΑ - ΣΥΒΟΤΑ - ΓΙΑΝΝΕΝΑ - ΘΕΣΣΑΛΟΝΙΚΗ (260χλμ.)

Πρωινό και αναχώρηση για τις πηγές του Αχέροντα, όπου θα απολαύσουμε το μοναδικό τοπίο και θα έχουμε ελεύθερο χρόνο για καφέ. Στη συνέχεια θα μεταβούμε στα όμορφα Σύβοτα, τα φιόρδ της Ελλάδας. Έπειτα θα αναχωρήσουμε για τα πανέμορφα Γιάννενα, όπου θα έχουμε ελεύθερο χρόνο για βόλτα, ώστε να θαυμάσουμε τη μοναδική λίμνη των Ιωαννίνων. Αναχώρηση και μετά τις απαραίτητες στάσεις καθοδόν άφιξη στη Θεσσαλονίκη.

Σημειώσεις: • Οι τιμές είναι δυναμικές και υπόκεινται συνεχώς σε μεταβολές βάση διαθεσιμότητας σε εισιτήρια/ ξενοδοχεία και επιβεβαιώνονται με την κράτηση • Η ροή του προγράμματος ενδέχεται να διαφοροποιηθεί χωρίς καμία παράλειψη στο πρόγραμμα • Για την πραγματοποίηση των προαιρετικών εκδρομών απαιτείται ελάχιστη συμμετοχή
Προαιρετικές Υπηρεσίες: • **Προτεινόμενη ταξιδιωτική ασφάλιση: Extra I + Covid: 20€/άτομο, πληροφορίες [εδώ](#) | Extra II + Covid: 25€/άτομο, πληροφορίες [εδώ](#).**
Περιλαμβάνονται: • Τις μεταφορές με πούλμαν του γραφείου μας. • Περιηγήσεις που αναφέρονται στο πρόγραμμα. • Συνοδό του γραφείου μας. • Διανυκτερεύσεις στο ξενοδοχείο. • Πρωινό. • Ασφάλεια αστικής, επαγγελματικής ευθύνης. • ΦΠΑ.
Δεν περιλαμβάνονται: • Εισόδους μουσείων, αρχαιολογικών χώρων και ότι αναφέρεται στο πρόγραμμα ως προαιρετικό. • Τελος ανθεκτικότητας στην κλιματική κρίση.

[MARGARONA 3* sup \(link\)](#)



Πρέβεζα



Πρέβεζα

19/04 - 21/04



Δείτε τον
Τιμοκατάλογο

3 ημέρες

ΠΡΟΓΡΑΜΜΑ ΕΚΔΡΟΜΗΣ

1η ημέρα: Μ. Σάββατο ΘΕΣΣΑΛΟΝΙΚΗ - ΑΡΤΑ - ΚΟΡΩΝΗΣΙΑ - ΜΥΤΙΚΑΣ ΠΡΕΒΕΖΑΣ - ΠΡΕΒΕΖΑ (420χλμ.)

Συγκέντρωση στα γραφεία μας νωρίς το πρωί και αναχώρηση. Μέσω Εγνατίας οδού και με καθοδόν στάσεις άφιξη στην Άρτα, όπου θα δούμε το περίφημο γιοφύρι της Άρτας, γνωστό για τη σπάνια αρχιτεκτονική του και τον θρύλο του πρωτομάστορα. Στη συνέχεια, θα αναχωρήσουμε για το νησάκι Κορωνησία, μέσα στον Αμβρακικό. Το πλούσιο σε βλάστηση περιβάλλον, οι ιδιαίτερες ψαρόβαρκες (πριάρια), οι κατάφυτες νησίδες, το φυσικό ανάγλυφο της περιοχής και το ήπιο κλίμα δημιουργούν μια ιδιαίτερη αίσθηση. Ελεύθερος χρόνος για γνωριμία με το νησάκι των 167 κατοίκων και φαγητό εξ ιδίων. Άφιξη και τακτοποίηση στο ξενοδοχείο, που βρίσκεται στην περιοχή της Πρέβεζας. Το απόγευμα μετάβαση στην Πρέβεζα για την πρώτη γνωριμία με την πόλη, όπου θα δούμε το Βενετσιάνικο φρούριο του Αγ. Ανδρέα και τον πεζόδρομο με το Βενετσιάνικο ρολόι στη Μητρόπολη της πόλης. Παρακολούθηση της Αναστάσιμης Λειτουργίας και στη συνέχεια θα ακολουθήσει Αναστάσιμο δείπνο με μαγειρίτσα. Διανυκτέρευση.

2η ημέρα: Κυριακή του Πάσχα ΜΥΤΙΚΑΣ ΠΡΕΒΕΖΑΣ - ΛΕΥΚΑΔΑ - ΠΑΡΓΑ (190χλμ.)

Μετά το πρωινό θα αναχωρήσουμε για την Λευκάδα, όπου θα επιστεφτούμε την κυρά της Λευκάδας, την Παναγία Φανερωμένη, σημείο αναφοράς των απανταχού Λευκαδιτών καθώς είναι πολιούχος και προστάτιδα του νησιού. Θα έχουμε ελεύθερο χρόνο για βόλτα και καφέ στην όμορφη πόλη. Θα ακολουθήσει Πασχαλινό γεύμα και στη συνέχεια επιστροφή στο ξενοδοχείο μας. Ξεκούραση και το απόγευμα θα μεταβούμε στην Πάργα, τη γραφική κωμόπολη με τις σπάνιες φυσικές ομορφιές. Αποτελεί το πιο πολυσύχναστο τουριστικό θέρετρο του νομού Πρέβεζας και είναι χτισμένη αμφιθεατρικά και απλώνεται έως τα παράλια του Ιονίου Πελάγους. Ένα τουριστικό αξιοθέατο της περιοχής είναι το Κάστρο του Αλή Πασά (σε απόσταση 6χλμ. από την Πάργα), το οποίο αποτελεί τον πιο δημοφιλή τουριστικό προορισμό της Ηπείρου. Θα έχουμε

ελεύθερο χρόνο για καφέ και βόλτα στα γραφικά σοκάκια της πόλης. Στη συνέχεια, επιστροφή στο ξενοδοχείο μας για ξεκούραση. Διανυκτέρευση.

3η ημέρα: ΜΥΤΙΚΑΣ ΠΡΕΒΕΖΑΣ - ΠΗΓΕΣ ΑΧΕΡΟΝΤΑ - ΣΥΒΟΤΑ - ΓΙΑΝΝΕΝΑ - ΘΕΣΣΑΛΟΝΙΚΗ (460 χλμ.)

Πρωινό και αναχώρηση για τις πηγές του Αχέροντα, όπου θα απολαύσουμε το μοναδικό τοπίο και θα έχουμε ελεύθερο χρόνο για καφέ. Στη συνέχεια, θα μεταβούμε στα όμορφα Σύβοτα, τα φιόρδ της Ελλάδας. Έπειτα, θα αναχωρήσουμε για τα πανέμορφα Γιάννενα, όπου θα έχουμε ελεύθερο χρόνο στη γραφική πόλη για να απολαύσουμε τη βόλτα ή τον καφέ μας με φόντο τη λίμνη Παμβώτιδα. Αναχώρηση και μετά τις απαραίτητες στάσεις καθοδόν άφιξη στην πόλη μας.

Σημειώσεις: • Οι τιμές είναι δυναμικές και υπόκεινται συνεχώς σε μεταβολές βάση διαθεσιμότητας σε εισιτήρια/ξενοδοχεία και επιβεβαιώνονται με την κράτηση • Η ροή του προγράμματος ενδέχεται να διαφοροποιηθεί χωρίς καμία παράλειψη στο πρόγραμμα • Για την πραγματοποίηση των προαιρετικών εκδρομών απαιτείται ελάχιστη συμμετοχή
Προαιρετικές Υπηρεσίες: • Προτεινόμενη ταξιδιωτική ασφάλιση: Extra I + Covid: 20€/άτομο, πληροφορίες [εδώ](#) | Extra II + Covid: 25€/άτομο, πληροφορίες [εδώ](#).
Περιλαμβάνονται: • Τις μεταφορές με πούλμαν του γραφείου μας. • Περιηγήσεις που αναφέρονται στο πρόγραμμα. • Συνοδό του γραφείου μας. • Διανυκτερεύσεις στο ξενοδοχείο. • Πρωινό. • Ασφάλεια αστικής, επαγγελματικής ευθύνης. • ΦΠΑ.
Δεν περιλαμβάνονται: • Εισόδους μουσείων, αρχαιολογικών χώρων και ότι αναφέρεται στο πρόγραμμα ως προαιρετικό. • Τέλος ανθεκτικότητας στην κλιματική κρίση.

[ADONIS 3* \(link\)](#)

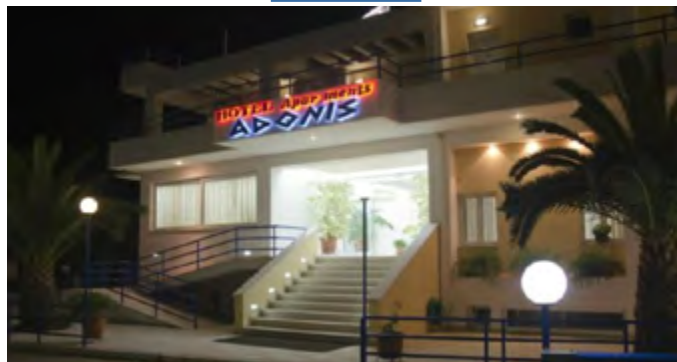



Πανόραμα Αλσατίας Χαϊδελβέργη Μέλανας Δρυμός

17/04 - 21/04



ΘΕΣΣΑΛΟΝΙΚΗ - ΦΡΑΝΚΦΟΥΡΤΗ

08:10 09:55

AEGEAN

ΣΤΟΥΤΓΚΑΡΔΗ - ΘΕΣΣΑΛΟΝΙΚΗ

19:35 22:45

Δείτε τον
Τιμοκατάλογο

5 ημέρες

Η Αλσατία είναι μια ιδιαίτερα όμορφη περιοχή η οποία εκτείνεται κατά μήκος της δυτικής όχθης του Ρήνου. Κατά την αρχαιότητα ανήκε στους Κέλτες. Αργότερα υπήρξε μέρος και της Γερμανίας και της Γαλλίας. Η περιοχή «άλλαξε χέρια» αρκετές φορές, ώσπου με το πέρας του Α' Παγκόσμιου εντάχθηκε μόνιμα στο κράτος της Γαλλίας. Στο ταξίδι αυτό θα επισκεφτούμε υπέροχα μέρη όπως την πρωτεύουσα της Αλσατίας - το Στρασβούργο, τη γερμανική πλευρά του Ρήνου, τον παραμυθένιο Μέλανα Δρυμό και τη γραφική Χαϊδελβέργη. Οι ιδανικά επιλεγμένες πτήσεις που εξασφαλίσαμε προς Φρανκφούρτη και από τη Στουτγκάρδη με την αξιοπιστία της Aegean Airlines για την αποφυγή περιττών χιλιομέτρων, ο έμπειρος αρχηγός-συνοδός και ένα ειδικά μελετημένο πρόγραμμα θα συμβάλλουν με τον καλύτερο δυνατό τρόπο στο να ζήσετε μια απολαυστική ταξιδιωτική εμπειρία... Εξασφαλίστε τη θέση σας και ετοιμάστε τις αποσκευές σας...

Ταξιδέψτε μαζί μας γιατί μόνο εμείς σας προσφέρουμε...:

- Απευθείας πτήσεις από το αεροδρόμιο "Μακεδονία" με ιδανικά ωράρια πρωινής αναχώρησης και απογευματινής επιστροφής με Aegean Airlines
- Νέο, ανανεωμένο πρόγραμμα
- Πλήρες πρόγραμμα επισκέψεων και αρκετό χρόνο στη διάθεσή σας
- Έμπειρο ελληνόφωνο αρχηγό-συνοδό, ο οποίος θα βρίσκεται συνεχώς μαζί σας για κάθε πληροφορία και καθοδήγηση που θα χρειαστείτε
- Επίσκεψη στο φημισμένο Μπάντεν Μπάντεν
- ΔΩΡΟ επίσκεψη στα διασημότερα κρασοχώρια της Αλσατίας, Κολμάρ, Ρικβίρ, Έγκισχάιμ
- Επίσκεψη στο μοναδικό Φράιμπουργκ και τη Λίμνη Τίτιζε
- Δυνατότητα επίσκεψης στο Λουξεμβούργο
- Δυνατότητα συμμετοχής σε μια υπέροχη κρουαζιέρα στο ποταμό Ιλλ

ΠΡΟΓΡΑΜΜΑ ΕΚΔΡΟΜΗΣ

1η ημέρα: Πτήση για Φρανκφούρτη - Χαϊδελβέργη, Ξενάγηση πόλης

Συγκέντρωση στο αεροδρόμιο και πτήση για τη Φρανκφούρτη. Αφιξη, επιβίβαση στο λεωφορείο μας και αναχώρηση για τη μαγευτική Χαϊδελβέργη. Εκεί θα ξεκινήσουμε την ξενάγησή μας σε μία από τις ομορφότερες πόλεις της Γερμανίας, χτισμένη στις όχθες του ποταμού Νέκαρ, γνωστή ως κέντρο του γερμανικού ρομαντισμού και έδρα του παλαιότερου Πανεπιστημίου της χώρας, που ιδρύθηκε το 1386. Θα περιηγηθούμε στο πεζοδρομημένο ιστορικό της κέντρο, διασχίζοντας τη φημισμένη Χάουπτ Στράσσε (Hauptstrasse), τον μεγαλύτερο πεζόδρομο της Γερμανίας με μήκος 1,6 χλμ. Θα θαυμάσουμε μεσαιωνικές και νεότερης περιόδου εκκλησίες, όπως την εκκλησία του Αγίου Πνεύματος και αυτή των Ιησουιτών. Στην περιήγησή μας ξεχωρίζουν επίσης η «φυλακή των φοιτητών», ο «πύργος των μαγισσών» που αποτελεί τμήμα του μεσαιωνικού οχυρωματικού τείχους, το ιστορικό ξενοδοχείο Zum Ritter (1592), το παλιό πανεπιστήμιο της πόλης και η εντυπωσιακή Παλιά Γέφυρα (Altebrücke), που θεωρείται η ωραιότερη από τις τέσσερις γέφυρες που στεφανώνουν τις όχθες του Νέκαρ. Όσοι το επιθυμούν, μπορούν να συνοδεύσουν τον αρχηγό μας σε μια όμορφη περιπατητική διαδρομή στο περίφημο Μονοπάτι των Φιλοσόφων (Philosophenweg), ένα καταπράσινο και γραφικό καλντερίμι στην απέναντι πλευρά της πόλης, όπου συνήθιζαν να περιδιαβαίνουν καθηγητές και φιλόσοφοι της ρομαντικής περιόδου. Στον λόφο πάνω από την Παλιά Πόλη δεσπόζει το Κάστρο της Χαϊδελβέργης (προαιρετική ανάβαση), από όπου μπορεί κανείς να απολαύσει την πιο εντυπωσιακή θέα στην πόλη, με τα κωδωνοστάσια και τις κεραμοσκεπές να δημιουργούν μια μοναδική εικόνα. Το μεσημέρι, θα έχουμε ελεύθερο χρόνο στο ιστορικό κέντρο για να απολαύσουμε γεύμα, να περιηγηθούμε στα όμορφα σοκάκια και να ζήσουμε τη μοναδική ατμόσφαιρα αυτής της μαγευτικής πόλης. Στη συνέχεια, τακτοποίηση στο ξενοδοχείο μας.

2η ημέρα: Χαϊδελβέργη - Λουξεμβούργο (250+250 χλμ)

Μετά από ένα απολαυστικό πρωινό στο ξενοδοχείο, σας προτείνουμε να μας ακολουθήσετε σε μια προαιρετική εκδρομή στο Λουξεμβούργο, μια μικρή αλλά γοητευτική χώρα που δεν παύει να εντυπωσιάζει κάθε επισκέπτη. Συνορεύοντας με τη Γαλλία, τη Γερμανία και το Βέλγιο, το Λουξεμβούργο, με μήκος μόλις 82 χλμ. και πλάτος 57 χλμ., μπορεί να είναι μικρό σε μέγεθος, όμως ξεχωρίζει για τον κοσμοπολίτικο αέρα του, το υψηλότερο κατά κεφαλήν εισόδημα στον κόσμο και το εξαιρετικό του εκπαιδευτικό σύστημα, ενώ διατηρεί ένα από τα χαμηλότερα ποσοστά ανεργίας παγκοσμίως. Η περιήγησή μας ξεκινά από το ιστορικό κέντρο της πόλης, μια πανέμορφη περιοχή που μαγεύει τους επισκέπτες με το φυσικό της κάλλος και την

Πανόραμα Αλσατίας
Χαϊδελβέργη
Μέλανας Δρυμός



αρχιτεκτονική της. Κατάφυτο από οξείες, βελανιδιές και πλατάνια, το Λουξεμβούργο είναι χτισμένο σε δύο επίπεδα: το ένα δεσπόζει σε έναν εντυπωσιακό βραχώδη σχηματισμό, ενώ στους πρόποδες του, ανάμεσα στους ποταμούς Petrusse και Alzette, απλώνονται οι γραφικές συνοικίες της παλιάς πόλης, Grund και Clausen. Στην συνέχεια θα θαυμάσουμε το ιστορικό Κάστρο του Λουξεμβούργου, την κεντρική πλατεία Συντάγματος (Place de la Constitution) με το μνημείο της Χρυσής Κυρίας – αφιερωμένο στους πεσόντες του Α΄ Παγκοσμίου Πολέμου – το Παλάτι του Μεγάλου Δούκα, τον επιβλητικό καθεδρικό ναό της Παναγίας, την εντυπωσιακή Κόκκινη Γέφυρα που προσφέρει υπέροχη θέα, καθώς και το σύγχρονο αρχιτεκτονικό θαύμα της Φιλαρμονικής. Η βόλτα μας θα ολοκληρωθεί στην ατμοσφαιρική πλατεία Αρμς (Place d'Armes), όπου θα έχουμε χρόνο να απολαύσουμε τον μοναδικό παλμό της πόλης. Αργά το βράδυ, επιστροφή στη Χαϊδελβέργη και διανυκτέρευση.

3η ημέρα: Χαϊδελβέργη – Μπάντεν Μπάντεν (90χλμ.) – Στρασβούργο (57χλμ.)

Πρωινό στο ξενοδοχείο και αναχωρούμε από τη Χαϊδελβέργη με προορισμό το κοσμοπολίτικο Μπάντεν-Μπάντεν, τη διάσημη λουτρόπολη της Γερμανίας, γνωστή για τις ιαματικές της πηγές, την αριστοκρατική της ατμόσφαιρα και το ιστορικό της καζίνο. Θα έχουμε την ευκαιρία να περιηγηθούμε στο κέντρο της πόλης, να απολαύσουμε τη ρομαντική διαδρομή δίπλα στο Lichtentaler Allee και να ανακαλύψουμε τις εντυπωσιακές βίλες και τα πολυτελή ξενοδοχεία που καθιστούν το Μπάντεν-Μπάντεν αγαπημένο προορισμό της ευρωπαϊκής ελίτ. Συνεχίζουμε το ταξίδι μας με προορισμό το Στρασβούργο, την πρωτεύουσα της Αλσατίας και έδρα του Ευρωπαϊκού Κοινοβουλίου. Κατά την ξενάγησή μας, θα γνωρίσουμε την πανέμορφη Μεγάλη Νήσο (Grande Île), το ιστορικό κέντρο της πόλης που έχει ανακηρυχθεί Μνημείο Παγκόσμιας Κληρονομιάς από την UNESCO. Θα θαυμάσουμε τον εντυπωσιακό Καθεδρικό Ναό της Παναγίας με το περίφημο αστρονομικό ρολόι, τη γραφική συνοικία "Μικρή Γαλλία" (Petite France) με τα μεσαιωνικά μισοξύλινα σπίτια και τα κανάλια της, καθώς και τις κομψές πλατείες, όπως την Κλεμπέρ και την Γουτεμβέργιου. Μετά την περιήγησή μας, θα τακτοποιηθούμε στο ξενοδοχείο και το βράδυ σας προτείνουμε να μας ακολουθήσετε σε μια προαιρετική κρουαζιέρα στον ποταμό Ιλλ, όπου τα φωταγωγημένα κτίρια του Στρασβούργου καθρεφτίζονται στα ήρεμα νερά, χαρίζοντας μια ανεπανάληπτη εμπειρία.

4η ημέρα: Στρασβούργο - Δρόμος του Κρασιού: Κολμάρ, Ρικβίρ, Εγκισάιμ (170χλμ.)

Πρωινό στο ξενοδοχείο και αναχωρούμε για μια μοναδική ημέρα εξερεύνησης στα φημισμένα κρασοχώρια της Αλσατίας, μιας περιοχής που φημίζεται για την πλούσια οινική της παράδοση και τη γραφική αρχιτεκτονική της. Το ιδιαίτερο

μικροκλίμα που δημιουργείται από τη φυσική προστασία των Βόσγιων Ορέων και του ποταμού Ρήνου ευνοεί την αμπελοκαλλιέργεια, καθιστώντας την περιοχή αυτήν ιδανική για την παραγωγή εκλεκτών κρασιών. Η πρώτη μας στάση είναι το Ρικβίρ (Riquewihr), ένα παραμυθένιο χωριό που μοιάζει να έχει βγει από καρτ ποστάλ, με καλοδιατηρημένα κτίρια του 16ου αιώνα και μια μοναδική ατμόσφαιρα. Θα έχουμε την ευκαιρία να περιηγηθούμε στα πλακόστρωτα σοκάκια του και να επισκεφθούμε ένα τοπικό οινοποιείο, όπου θα γνωρίσουμε τις τεχνικές παραγωγής των περίφημων αλσατικών κρασιών και θα απολαύσουμε μια γευσίγνωσία εκλεκτών ποικιλιών, όπως το Riesling και το Gewürztraminer. Επόμενος σταθμός μας η Κολμάρ (Colmar), το στολίδι της Αλσατίας, που συνδυάζει γοητευτική αρχιτεκτονική, ρομαντικά κανάλια και μια μοναδική ατμόσφαιρα. Θα περιηγηθούμε στο πανέμορφο ιστορικό της κέντρο, όπου ξεχωρίζουν το Δημαρχείο, ο καθεδρικός ναός του Αγίου Μαρτίνου και οι μικρές πλατείες με τις υπαίθριες αγορές. Θα έχουμε ελεύθερο χρόνο στη «Μικρή Βενετία», το πιο γραφικό σημείο της πόλης, όπου τα κανάλια, οι περίτεχνες γέφυρες και τα κομψά καφέ συνθέτουν ένα σκηνικό βγαλμένο από άλλη εποχή. Συνεχίζουμε τη διαδρομή μας στον μαγευτικό «Δρόμο του Κρασιού», περνώντας ανάμεσα από ατελείωτους αμπελώνες, για να φτάσουμε στο γραφικό Εγκισάιμ (Eguisheim). Αυτό το μικρό, κυκλικό χωριό, «αγκαλιασμένο» από έναν δακτύλιο μεσαιωνικών σπιτιών, έχει διατηρήσει αναλλοίωτη τη γοητεία του και θεωρείται ένα από τα πιο όμορφα της Αλσατίας. Στην περιήγησή μας, θα θαυμάσουμε τα πολύχρωμα, μισοξύλινα σπίτια, τα ανθισμένα μπαλκόνια και τη μοναδική μεσαιωνική του ρυμοτομία. Αργά το απόγευμα επιστρέφουμε στο Στρασβούργο, γεμάτοι από μοναδικές εικόνες, αρώματα και γεύσεις που θα μείνουν αξέχαστες.

5η ημέρα: Στρασβούργο – Φράιμπουργκ (90χλμ.) – Λίμνη Τίτιζε (32χλμ.) – Στουτγκάρδη, Πτήση επιστροφής (160χλμ.)

Πρωινό στο ξενοδοχείο και αναχώρηση για την τελευταία ημέρα της εκδρομής μας, γεμάτη όμορφες εικόνες και μοναδικές εμπειρίες. Η πρώτη μας στάση είναι στο Φράιμπουργκ (Freiburg), τη ζωντανή πρωτεύουσα του Μέλανα Δρυμού, μια πόλη με έντονο νεανικό χαρακτήρα και πλούσια ιστορία. Θα περιηγηθούμε στο ιστορικό της κέντρο, θα θαυμάσουμε τον επιβλητικό καθεδρικό ναό Munster με το εντυπωσιακό γοτθικό του καμπαναριό και θα περπατήσουμε στα γραφικά δρομάκια της παλιάς πόλης, διασχίζοντας τα χαρακτηριστικά μικρά κανάλια, γνωστά ως "Bächle", που προσδίδουν στην πόλη μια μοναδική γοητεία. Συνεχίζουμε τη διαδρομή μας προς τη λίμνη Τίτιζε (Titisee), έναν από τους πιο όμορφους και γραφικούς προορισμούς της Γερμανίας, στην καρδιά του Μέλανα Δρυμού. Εκεί, θα έχουμε ελεύθερο χρόνο για να απολαύσουμε έναν χαλαρό περίπατο δίπλα στα καταγάλανα νερά της λίμνης, να δοκιμάσουμε τοπικές λιχουδιές, όπως η παραδοσιακή μαύρη δασική τούρτα (Schwar-

zwälder Kirschtorte), ή απλώς να χαλαρώσουμε απολαμβάνοντας τη φυσική ομορφιά του τοπίου. Μετά από αυτήν την αναζωογονητική στάση, αναχωρούμε για τη Στουτγκάρδη (Stuttgart) και κατευθυνόμαστε στο αεροδρόμιο, όπου θα πάρουμε την πτήση της επιστροφής μας, γεμάτοι από αξέχαστες στιγμές και όμορφες αναμνήσεις από το ταξίδι μας.

Σημειώσεις: • Οι τιμές είναι δυναμικές και υπόκεινται συνεχώς σε μεταβολές βάση διαθεσιμότητας σε εισιτήρια/ξενοδοχεία και επιβεβαιώνονται με την κράτηση • Η ροή του προγράμματος ενδέχεται να διαφοροποιηθεί χωρίς καμία παράλειψη στο πρόγραμμα • Για την πραγματοποίηση των προαιρετικών εκδρομών απαιτείται ελάχιστη συμμετοχή

Προαιρετικές Υπηρεσίες: • **Προτεινόμενη ταξιδιωτική ασφάλιση: Extra I + Covid: 20€/άτομο, πληροφορίες [εδώ](#) | Extra II + Covid: 25€/άτομο, πληροφορίες [εδώ](#).** • Προαιρετική κρουαζιέρα στον ποταμό Ιλλ: 20€ / ενήλικα & 15€ / παιδί (2 έως 12 ετών)

• Προαιρετική εκδρομή στο Λουξεμβούργο: 70€ / ενήλικα & 50€ / παιδί (2 έως 12 ετών)

Περιλαμβάνονται: • Αεροπορικά εισιτήρια με απευθείας πτήσεις με Aegean Airlines

• Αποσκευές Aegean Airlines ανά άτομο: 1 χειραποσκευή με μέγιστο βάρος 8 κιλά (56x45x25cm), 1 προσωπικό αντικείμενο (γυναικεία/αντρική τσάντα ή θήκη φορητού υπολογιστή), το οποίο πρέπει να χωρά κάτω από το μπροστινό κάθισμα • Διαμονή για 2 διανυκτερεύσεις σε επιλεγμένο ξενοδοχείο στη Χαϊδελβέργη και για 2 διανυκτερεύσεις σε ξενοδοχείο της επιλογής σας στο Στρασβούργο • Πρωινό καθημερινά στα ξενοδοχεία • Μεταφορές - περιηγήσεις με πολυτελές λεωφορείο σύμφωνα με το πρόγραμμα

• Έμπειρος αρχηγός-συνοδός • Ασφάλεια αστικής ευθύνης • Φ.Π.Α.

Δεν περιλαμβάνονται: • Φόροι αεροδρομίων & επιναυλίου καυσίμων (και λοιπά): 165€ • Checkpoint πόλεων και δημοτικοί φόροι διαμονής: 30€ ανά άτομο • Εισιτήρια εισόδων σε αξιοθέατα • Όσα δεν αναγράφονται στα «περιλαμβάνονται» ή/και αναγράφονται ως προαιρετικά/προτεινόμενα

[IntercityHotel Heidelberg 4* \(link\)](#)



[Aloft Strasbourg Etoile 4* \(link\)](#)



[Diana Dauphine Hotel 4* \(link\)](#)



Πάτρα Καλάβρυτα

18/04 - 21/04



Δείτε τον
Τιμοκατάλογο

4 ημέρες

ΠΡΟΓΡΑΜΜΑ ΕΚΔΡΟΜΗΣ

1η ημέρα: Μ. Παρασκευή ΘΕΣΣΑΛΟΝΙΚΗ – ΙΤΕΑ – ΠΑΤΡΑ (490χλμ)

Συγκέντρωση στα γραφεία μας νωρίς το πρωί και αναχώρηση. Κάνοντας τις απαραίτητες στάσεις θα φτάσουμε στην Ιτέα και στην όμορφη παραλία της, όπου θα έχουμε ελεύθερο χρόνο για βόλτα και φαγητό. Συνεχίζουμε για την πρωτεύουσα του νομού Αχαΐας, όπου και το ξενοδοχείο μας. Επίσκεψη στον Ιερό Ναό του πολιούχου της πόλης Άγιο Ανδρέα. Τακτοποίηση στα δωμάτια. Χρόνος ελεύθερος και παρακολούθηση της περιφοράς του Επιτάφιου. Διανυκτέρευση.

2η μέρα: Μ. Σάββατο ΠΑΤΡΑ – ΚΑΣΤΡΟ ΧΛΕΜΟΥΤΣΙ – ΑΡΧ. ΟΛΥΜΠΙΑ

Πρωινό και αναχωρούμε για το κάστρο Χλεμούτσι. Το κάστρο ιδρύθηκε το 1220-1223 και αποτέλεσε το ισχυρότερο φρούριο του φράγκικου πριγκηπάτου της Αχαΐας, που γνώρισε ιδιαίτερη ακμή κατά την εποχή των Βιλλεαρδουίνων. Το Μουσείο του Κάστρου Χλεμούτσι στεγάζεται στον εσωτερικό περίβολο του ομώνυμου αρχαιολογικού χώρου. Συνεχίζοντας το πρόγραμμα μας φτάνουμε στην Αρχαία Ολυμπία. Η Ολυμπία καθιερώθηκε στο πανελλήνιο ως το σημαντικότερο θρησκευτικό και αθλητικό κέντρο. Εδώ γεννήθηκαν οι σπουδαιότεροι αγώνες της αρχαίας Ελλάδας, οι Ολυμπιακοί, που γίνονταν κάθε τέσσερα χρόνια προς τιμήν του Δία, ένας θεσμός με πανελλήνια ακτινοβολία και λάμψη από την αρχαιότητα μέχρι σήμερα. Επίσκεψη στον αρχαιολογικό χώρο και στο ενδιαφέρον μουσείο της Ολυμπίας, και χρόνος ελεύθερος στην μικρή πόλη για περιήγηση και γεύμα εξ' ιδίων. Επιστροφή στο ξενοδοχείο μας. Χρόνος ελεύθερος για περιήγηση στην όμορφη πόλη της Πάτρας. Το βράδυ θα παρακολουθήσουμε την Αναστάσιμη Λειτουργία. Στη συνέχεια θα δειπνήσουμε με παραδοσιακή μαγειρίτσα. Διανυκτέρευση.

3η μέρα : Κυριακή του Πάσχα ΠΑΤΡΑ – ΚΑΛΑΒΡΥΤΑ (οδοντωτός)

Πρωινό. Ένα υπέροχο οδοιπορικό μας περιμένει σήμερα. Από το Διακοφτό μπορούμε να πάρουμε προαιρετικά τον οδοντωτό για τα Καλάβρυτα.

Φανταστική εμπειρία. Εικόνες μοναδικές. Κατευθυνόμαστε για την Ιερά Μονή της Αγίας Λαύρας, η οποία απέχει μόλις 5χλμ από την πόλη και ιδρύθηκε το 961 μ.Χ. από τον μοναχό Ευγένιο. Ο πολυτιμότερος θησαυρός που βρίσκεται στο μοναστήρι είναι το Λάβαρο της Ορκωμοσίας των Αγωνιστών του 1821. Στη συνέχεια επισκεπτόμαστε τα Καλάβρυτα, από τους πιο δημοφιλείς προορισμούς της Πελοποννήσου, πανέμορφος κάθε εποχή του χρόνου, που δεν χρειάζεται πολλές συστάσεις. Η πανέμορφη αυτή κωμόπολη στους πρόποδες του Χελμού, η οποία σφύζει από ζωή χάριν στο σύγχρονο χιονοδρομικό της κέντρο, προσφέρει ένα ονειρικό σκηνικό με λιθόκτιστα σπίτια, μικρές πλατείες, χαριτωμένους πεζόδρομους, γραφικά καφέ και ταβέρνες. Χρόνος ελεύθερος και Πασχαλινό γεύμα σε παραδοσιακή ταβέρνα. Στη συνέχεια, επιβιβάζομαστε στο λεωφορείο για την επίσκεψή μας στο Μοναστήρι του Μεγάλου Σπηλαίου, ένα από τα πιο εντυπωσιακά προσκυνήματα της ορθοδοξίας. Επιστρέφουμε στην Πάτρα. Χρόνος ελεύθερος. Διαν/ση.

4η μέρα : ΠΑΤΡΑ – ΝΑΥΠΑΚΤΟΣ – ΓΑΛΑΞΙΔΙ – ΘΕΣΣΑΛΟΝΙΚΗ (500 χλμ)

Πρωινό. Σήμερα είναι ημέρα επιστροφής. Όμως τα ενδιαφέροντα της εκδρομής μας συνεχίζονται. Άφιξη στη Ναύπακτο και γνωριμία με την πόλη. Θα δούμε το καλοδιατηρημένο βενετσιάνικο κάστρο, τον πύργο Μπότσαρη, το κυκλικό λιμανάκι και τον ανδριάντα του πυρπολητή Ανεμογιάννη. Ελεύθερος χρόνος για βόλτα και καφέ. Στη συνέχεια θα επισκεφτούμε το γραφικό Γαλαξίδι όπου θα έχουμε χρόνο για γεύμα εξ' ιδίων. Κάνοντας τις απαραίτητες στάσεις φτάνουμε στην πόλη μας το βράδυ.

Σημειώσεις: • Οι τιμές είναι δυναμικές και υπόκεινται συνεχώς σε μεταβολές βάση διαθεσιμότητας σε εισιτήρια/ξενοδοχεία και επιβεβαιώνονται με την κράτηση • Η ροή του προγράμματος ενδέχεται να διαφοροποιηθεί χωρίς καμία παράλειψη στο πρόγραμμα • Για την πραγματοποίηση των προαιρετικών εκδρομών απαιτείται ελάχιστη συμμετοχή
Προαιρετικές Υπηρεσίες: • Προτεινόμενη ταξιδιωτική ασφάλιση: Extra I + Covid: 20€/άτομο, πληροφορίες [εδώ](#) | Extra II + Covid: 25€/άτομο, πληροφορίες [εδώ](#).
Περιλαμβάνονται: • Τις μεταφορές με πούλμαν του γραφείου μας. • Περιηγήσεις που αναφέρονται στο πρόγραμμα. • Συνοδό του γραφείου μας. • Διανυκτερεύσεις στο ξενοδοχείο. • Πρωινό. • Ασφάλεια αστικής, επαγγελματικής ευθύνης. • ΦΠΑ.
Δεν περιλαμβάνονται: • Εισόδους μουσείων, αρχαιολογικών χώρων και ότι αναφέρεται στο πρόγραμμα ως προαιρετικό. • Τέλος ανθεκτικότητας στην κλιματική κρίση.

[MEDITERRANEE 3* \(link\)](#)



Πάτρα
Καλάβρυτα



Λαμία Καρπενήσι

19/04 - 21/04



Δείτε τον
Τιμοκατάλογο

3 ημέρες

ΠΡΟΓΡΑΜΜΑ ΕΚΔΡΟΜΗΣ

**1η ημέρα: Μ. Σάββατο ΘΕΣΣΑΛΟΝΙΚΗ - ΔΕΛΦΟΙ
- ΑΡΑΧΩΒΑ - ΛΑΜΙΑ (480χλμ.)**

Συγκέντρωση νωρίς το πρωί στα γραφεία μας και αναχώρηση. Άφιξη στους Δελφούς, τον Ομφαλό της γης, και επίσκεψη στον Αρχαιολογικό χώρο. Συνεχίζουμε για την Αράχωβα, μία πόλη χτισμένη στους πρόποδες του Παρνασσού, με πέτρινα σπίτια, γραφικά στενά δρομάκια και υπέροχη θέα στον κάμφο. Θα έχουμε ελεύθερο χρόνο για βόλτα και φαγητό. Έπειτα θα κατευθυνθούμε προς τη Λαμία. Άφιξη και τακτοποίηση στο ξενοδοχείο. Το απόγευμα θα γνωρίσουμε την πόλη, όπου μεταξύ άλλων θα δούμε το σημαντικότερο μνημείο της, το κάστρο, τον αμεσότερο μάρτυρα της ιστορίας της. Το βράδυ θα παρακολουθήσουμε τη λειτουργία της Ανάστασης και θα γευτούμε το Αναστάσιμο δείπνο με την παραδοσιακή μαγειρίτσα. Διανυκτέρευση.

**2η ημέρα: Κυριακή του Πάσχα ΚΑΡΠΕΝΗΣΙ -
ΠΑΝΑΓΙΑ ΠΡΟΥΣΙΩΤΙΣΣΑ - ΛΑΜΙΑ (200χλμ.)**

Πρωινό και αναχώρηση για μία μοναδική εκδρομή στο νομό Ευρυτανίας. Ο δρόμος με το καταπράσινο φυσικό τοπίο μας οδηγεί στην πρωτεύουσα, το Καρπενήσι, χτισμένο στις νότιες πλαγιές του Βελουχιού σε ύψος 1000μ. Μια πόλη πνιγμένη στα έλατα, τα πεύκα και τις καστανιές. Θα γνωρίσουμε την πόλη και στη συνέχεια θα πορευτούμε προς το Μοναστήρι της Παναγιάς Προυσιώτισσας, το οποίο είναι χτισμένο σε απότομο βράχο. Εκεί, υπάρχει ένα μικρό μουσείο, με προσωπικά αντικείμενα του Γεώργιου Καραϊσκάκη. Πασχαλινό γεύμα καθοδόν και στην επιστροφή θα επισκεφθούμε την Υπάτη, όπου θα έχουμε ελεύθερο χρόνο στη γραφική πλατεία του χωριού. Επόμενος σταθμός το ανδρικό μοναστήρι του Οσίου Αγάθωνα, με πολλά κειμήλια και το Μουσείο Φυσικής Ιστορίας. Επιστροφή στη Λαμία. Διανυκτέρευση.

**3η ημέρα: ΤΡΙΚΑΛΑ - ΜΕΤΕΩΡΑ - ΘΕΣΣΑΛΟΝΙΚΗ
(370 χλμ.)**

Πρωινό και αναχώρηση για τα Τρίκαλα. Γνωριμία με την πόλη και ελεύθερος χρόνος για μια βόλτα στους πεζόδρομους της, ή εναλλακτικά στο Ληθαίο ποταμό, που διασχίζει την πόλη. Συνεχίζουμε για τα

Μετέωρα. Θα θαυμάσουμε από κοντά το σπάνιο αυτό γεωλογικό φαινόμενο, όπου οι βράχοι υψώνονται σχεδόν κάθετοι και αποτελεί καταφύγιο ερημιτών από το 12ο μ.Χ. αιώνα. Από τα τριάντα μοναστήρια που υπήρξαν ιστορικά, σήμερα λειτουργούν μόνο έξι. Ελεύθερος χρόνος για φαγητό εξ ιδίων και μετά τις απαραίτητες στάσεις καθοδόν, άφιξη το βράδυ στην πόλη μας.

Σημειώσεις: • Οι τιμές είναι δυναμικές και υπόκεινται συνεχώς σε μεταβολές βάση διαθεσιμότητας σε εισιτήρια/ξενοδοχεία και επιβεβαιώνονται με την κράτηση • Η ροή του προγράμματος ενδέχεται να διαφοροποιηθεί χωρίς καμία παράλειψη στο πρόγραμμα • Για την πραγματοποίηση των προαιρετικών εκδρομών απαιτείται ελάχιστη συμμετοχή
Προαιρετικές Υπηρεσίες: • **Προτεινόμενη ταξιδιωτική ασφάλιση: Extra I + Covid: 20€/άτομο, πληροφορίες [εδώ](#) | Extra II + Covid: 25€/άτομο, πληροφορίες [εδώ](#).**
Περιλαμβάνονται: • Τις μεταφορές με πούλμαν του γραφείου μας. • Περιηγήσεις που αναφέρονται στο πρόγραμμα. • Συνοδό του γραφείου μας. • Διανυκτερεύσεις στο ξενοδοχείο. • Πρωινό. • Ασφάλεια αστικής, επαγγελματικής ευθύνης. • ΦΠΑ.
Δεν περιλαμβάνονται: • Εισόδους μουσείων, αρχαιολογικών χώρων και ότι αναφέρεται στο πρόγραμμα ως προαιρετικό. • Τέλος ανθεκτικότητας στην κλιματική κρίση.

[ELENA 3* \(link\)](#)

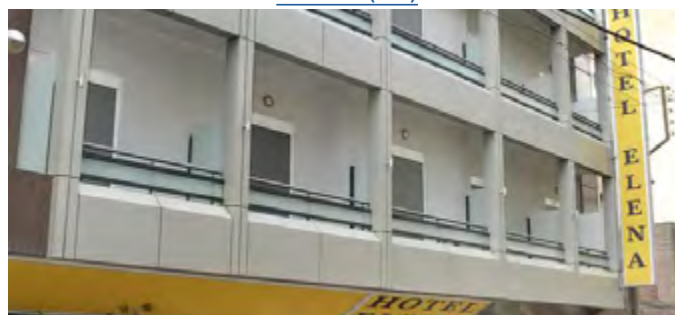

Λαμία
Καρπενήσι



Λαμία Καρπενήσι

18/04 - 21/04



Δείτε τον
Τιμοκατάλογο

4 ημέρες

ΠΡΟΓΡΑΜΜΑ ΕΚΔΡΟΜΗΣ

1η ημέρα: Μ. Παρασκευή ΘΕΣΣΑΛΟΝΙΚΗ - ΔΕΛΦΟΙ - ΑΡΑΧΩΒΑ - ΛΑΜΙΑ (480χλμ.)

Συγκέντρωση νωρίς το πρωί στα γραφεία μας και αναχώρηση. Άφιξη στους Δελφούς, τον Ομφαλό της γης, και επίσκεψη στον Αρχαιολογικό χώρο. Συνεχίζουμε για την Αράχωβα, μία πόλη χτισμένη στους πρόποδες του Παρνασσού, με πέτρινα σπίτια, γραφικά στενά δρομάκια και υπέροχη θέα στον κάμπο. Θα έχουμε ελεύθερο χρόνο για βόλτα και φαγητό. Έπειτα θα κατευθυνθούμε προς τη Λαμία. Άφιξη και τακτοποίηση στο ξενοδοχείο. Το απόγευμα θα γνωρίσουμε την πόλη, όπου μεταξύ άλλων θα δούμε το σημαντικότερο μνημείο της, το κάστρο, τον αμεσότερο μάρτυρα της ιστορίας της, ενώ στη συνέχεια θα παρακολουθήσουμε την περιφορά του Επιταφίου. Διανυκτέρευση.

2η ημέρα: Μ. Σάββατο ΚΑΡΠΕΝΗΣΙ - ΠΑΝΑΓΙΑ ΠΡΟΥΣΙΩΤΙΣΣΑ - ΛΑΜΙΑ (200χλμ.)

Πρωινό και αναχώρηση για μία μοναδική εκδρομή στο νομό Ευρυτανίας. Ο δρόμος με το καταπράσινο φυσικό τοπίο μας οδηγεί στην πρωτεύουσα, το Καρπενήσι, χτισμένο στις νότιες πλαγιές του Βελουχιού σε ύψος 1000μ. Μια πόλη πνιγμένη στα έλατα, τα πεύκα και τις καστανιές. Θα γνωρίσουμε την πόλη και στη συνέχεια θα πορευτούμε προς το Μοναστήρι της Παναγίας Προυσιώτισσας, το οποίο είναι χτισμένο σε απότομο βράχο. Εκεί, υπάρχει ένα μικρό μουσείο, με προσωπικά αντικείμενα του Γεώργιου Καραϊσκάκη. Γεύμα καθοδόν και επιστροφή στο ξενοδοχείο μας. Το βράδυ θα παρακολουθήσουμε τη λειτουργία της Ανάστασης και θα γευτούμε το Αναστάσιμο δείπνο με την παραδοσιακή μαγειρίτσα. Διανυκτέρευση.

3η ημέρα: Κυριακή του Πάσχα ΛΑΜΙΑ - ΠΑΥΛΙΑΝΗ - ΥΠΑΤΗ (150χλμ.)

Μετά το πρωινό θα αναχωρήσουμε για την Παύλιανη, με το φυσικό πάρκο αναψυχής στις πηγές του Ασωπού. Αιώρες, ξυλοκρέβατα, φωλιές, τελεφερίκ πάνω από το ποτάμι, γέφυρες, τούνελ και μυστικά μονοπάτια με ευφάνταστες πινακίδες καθ' όλη τη διάρκεια της διαδρομής, μας καλούν να ζήσουμε μια μοναδική εμπειρία, και να απολαύσουμε τον

καφέ μας μέσα στη φύση. Το μεσημέρι επιστροφή στη Λαμία για το Πασχαλινό γεύμα. Ξεκούραση και το απόγευμα θα επισκεφθούμε την Υπάτη, όπου θα έχουμε ελεύθερο χρόνο στη γραφική πλατεία του χωριού. Επόμενος σταθμός το ανδρικό μοναστήρι του Οσίου Αγάθωνα, με πολλά κειμήλια και το Μουσείο Φυσικής Ιστορίας. Επιστροφή στη Λαμία. Διανυκτέρευση.

4η ημέρα: ΤΡΙΚΑΛΑ - ΜΕΤΕΩΡΑ - ΘΕΣΣΑΛΟΝΙΚΗ (370 χλμ.)

Πρωινό και αναχώρηση για τα Τρίκαλα. Γνωριμία με την πόλη και ελεύθερος χρόνος για μια βόλτα στους πεζόδρομους της, ή εναλλακτικά στο Ληθαίο ποταμό, που διασχίζει την πόλη. Συνεχίζουμε για τα Μετέωρα. Θα θαυμάσουμε από κοντά το σπάνιο αυτό γεωλογικό φαινόμενο, όπου οι βράχοι υψώνονται σχεδόν κάθετοι και αποτελεί καταφύγιο ερημιτών από το 12ο μ.Χ. αιώνα. Από τα τριάντα μοναστήρια που υπήρξαν ιστορικά, σήμερα λειτουργούν μόνο έξι. Ελεύθερος χρόνος για φαγητό εξ ιδίων και μετά τις απαραίτητες στάσεις καθοδόν, άφιξη το βράδυ στην πόλη μας.

Σημειώσεις: • Οι τιμές είναι δυναμικές και υπόκεινται συνεχώς σε μεταβολές βάση διαθεσιμότητας σε εισιτήρια/ ξενοδοχεία και επιβεβαιώνονται με την κράτηση • Η ροή του προγράμματος ενδέχεται να διαφοροποιηθεί χωρίς καμία παράλειψη στο πρόγραμμα • Για την πραγματοποίηση των προαιρετικών εκδρομών απαιτείται ελάχιστη συμμετοχή
Προαιρετικές Υπηρεσίες: • **Προτεινόμενη ταξιδιωτική ασφάλιση: Extra I + Covid: 20€/άτομο, πληροφορίες [εδώ](#) | Extra II + Covid: 25€/άτομο, πληροφορίες [εδώ](#).**
Περιλαμβάνονται: • Τις μεταφορές με πούλμαν του γραφείου μας. • Περιηγήσεις που αναφέρονται στο πρόγραμμα. • Συνοδό του γραφείου μας. • Διανυκτερεύσεις στο ξενοδοχείο. • Πρωινό. • Ασφάλεια αστικής, επαγγελματικής ευθύνης. • ΦΠΑ.
Δεν περιλαμβάνονται: • Εισόδους μουσείων, αρχαιολογικών χώρων και ότι αναφέρεται στο πρόγραμμα ως προαιρετικό. • Τέλος ανθεκτικότητας στην κλιματική κρίση.

[ELENA 3* \(link\)](#)

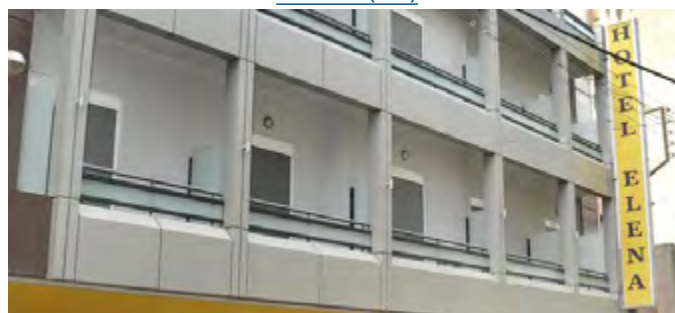

Λαμία
Καρπενήσι



Κύθνος

19/04 - 21/04



Δείτε τον
Τιμοκατάλογο

3 ημέρες

ΠΡΟΓΡΑΜΜΑ ΕΚΔΡΟΜΗΣ

**1η & 2η ημέρα : Μ. Πέμπτη – Μ. Παρασκευή
ΘΕΣΣΑΛΟΝΙΚΗ - ΛΑΥΡΙΟ - ΚΥΘΝΟΣ (540 χλμ)**

Συγκέντρωση και αναχώρηση στις 22.00 από το γραφείο μας για Λαύριο. Επιβίβαση στο πλοίο για την Κύθνο. Τόπος γλυκός και ήρεμος, ανάμεσα στη Τζια και τη Σέριφο. Μας υποδέχεται ο όμορφος κόλπος του φιλόξενου Μέριχα, το βασικό λιμάνι του νησιού. Άφιξη στο νησί και κατευθυνόμαστε για το ξενοδοχείο μας που βρίσκεται στα Λουτρά – επίγειο της χώρας του νησιού, παραθεριστικό κέντρο με πολύ καλή υποδομή. Τακτοποίηση στο ξενοδοχείο. Το απόγευμα ελεύθερος χρόνος στα Λουτρά της Κύθνου. Το βράδυ θα παρακολουθήσουμε την περιφορά του Επιταφίου. Διανυκτέρευση.

2η ημέρα : Μ. Σάββατο ΚΥΘΝΟΣ

Πρωινό και ξεκινάμε για να γνωρίσουμε το νησί που μας φιλοξενεί. Στη χώρα-πρωτεύουσα του νησιού με την έντονη κυκλαδίτικη αρχιτεκτονική, με τα καλντερίμια, τα στεάδια (στοές) τα πέτρινα σπίτια και τα παράθυρα με τα γλυκά κυκλαδίτικα χρώματα, θα περιπλανηθούμε στα γραφικά πλακόστρωτα δρομάκια της, με τα καλόγουστα μαγαζάκια. Θα θαυμάσουμε το ναό του Αγίου Σάββα με την υπέρθυρη επιγραφή του 1613 και το πολύ παλιό μεγάλης ομορφιάς και ιδιαίτερης αρχιτεκτονικής και ιστορικής σημασίας μοναστήρι της Παναγίας του Νίκους όπου το Δεκαπενταύγουστο γίνεται ένα από τα τρία μεγάλα πανηγύρια του νησιού. Θαπιούμε τον καφέ μας και θα αισθανθούμε ότι βρισκόμαστε σε άλλες εποχές, πιο ανθρώπινες και τρυφερές. Επιστροφή στο ξενοδοχείο μας. Το βράδυ θα παρακολουθήσουμε την Αναστάσιμη λειτουργία. Διανυκτέρευση.

3η ημέρα : Κυριακή του Πάσχα ΚΥΘΝΟΣ

Πρωινό. Η δεύτερη βασική διαδρομή του νησιού θα ολοκληρώσει τη γνωριμία μας μ' αυτό. Το χωριό των Δρυόπων που οι ντόπιοι το ονομάζουν Σύλλανα ή χωριό ή απέναντι γειτονιά του, ο Γαλατάς είναι γεμάτος με πανέμορφες εκκλησίες, όπως η επιβλητική Αγία Άννα και ο εξαιρετικός Άγιος Μηνάς, στον οποίο υπάρχει ξυλόγλυπτο τέμπλο μεγάλης αξίας και δεσποτικός θρόνος σπάνιας λαϊκής τέχνης.

Στη Δρυόπιδα θα επισκεφτούμε το λαογραφικό μουσείο με φορεσιές, αντικείμενα και εργαλεία της αυθεντικής ζωής των κατοίκων στα παλιά χρόνια και το μικρό βυζαντινό μουσείο που στεγάζεται στην εκκλησία του ΑϊΓιώργη. Συνεχίζοντας φτάνουμε στην Παναγιά της Κανάλας με το μοναδικό πευκοδάσος του νησιού όπου βρίσκεται η ομώνυμη εκκλησία στην οποία φυλάσσεται η θαυματουργή εικόνα της Παναγίας, θαυμάσιο δείγμα μεταβυζαντινής τέχνης. Συνεχίζοντας προς νότο θα φτάσουμε στον όρμο του Αγ. Δημητρίου στο νοτιότερο άκρο του νησιού. Κατά μήκος της διαδρομής, δεξιά και αριστερά του δρόμου, πλήθος μικρών και μεγάλων παραλιών με ψιλή άμμο και πεντακάθαρα νερά. Πασχαλινό γεύμα εξ ιδίων και επιστροφή στο ξενοδοχείο μας. Διανυκτέρευση.

**4η ημέρα : ΚΥΘΝΟΣ – ΛΑΥΡΙΟ – ΘΕΣΣΑΛΟΝΙΚΗ
(540χλμ)**

Πρωινό. Χρόνος ελεύθερος μέχρι την ώρα αναχώρησης του πλοίου. Επιβιβαζόμαστε στο πλοίο για Λαύριο. Αποβίβαση στο Λαύριο και με διάφορες στάσεις φτάνουμε στη Θεσσαλονίκη το βράδυ.

Σημειώσεις: • Οι τιμές είναι δυναμικές και υπόκεινται συνεχώς σε μεταβολές βάση διαθεσιμότητας σε εισιτήρια/ ξενοδοχεία και επιβεβαιώνονται με την κράτηση • Η ροή του προγράμματος ενδέχεται να διαφοροποιηθεί χωρίς καμία παράλειψη στο πρόγραμμα • Για την πραγματοποίηση των προαιρετικών εκδρομών απαιτείται ελάχιστη συμμετοχή
Προαιρετικές Υπηρεσίες: • **Προτεινόμενη ταξιδιωτική ασφάλιση: Extra I + Covid: 20€/άτομο, πληροφορίες [εδώ](#) | Extra II + Covid: 25€/άτομο, πληροφορίες [εδώ](#).**
Περιλαμβάνονται: • Τις μεταφορές με πούλμαν του γραφείου μας. • Περιηγήσεις που αναφέρονται στο πρόγραμμα. • Συνοδό του γραφείου μας. • Διανυκτερεύσεις στο ξενοδοχείο. • Πρωινό. • Ασφάλεια αστικής, επαγγελματικής ευθύνης. • ΦΠΑ.
Δεν περιλαμβάνονται: • Εισόδους μουσείων, αρχαιολογικών χώρων και ότι αναφέρεται στο πρόγραμμα ως προαιρετικό. • Τέλος ανθεκτικότητας στην κλιματική κρίση.

MELTEMI 2* ([link](#))





Γιάννενα Ζαγοροχώρια

18/04 - 21/04



Δείτε τον
Τιμοκατάλογο

4 ημέρες

ΠΡΟΓΡΑΜΜΑ ΕΚΔΡΟΜΗΣ

**1η ημέρα: Μ. Παρασκευή ΘΕΣΣΑΛΟΝΙΚΗ
ΚΑΛΠΑΚΙ – ΜΟΝΗ ΜΟΛΥΒΔΟΣΚΕΠΑΣΤΗΣ -
ΚΟΝΙΤΣΑ – ΓΙΑΝΝΕΝΑ (400 χλμ.)**

Συγκέντρωση στα γραφεία μας και αναχώρηση νωρίς το πρωί για το Καλπάκι, όπου θα επισκεφτούμε το Πολεμικό Μουσείο. Συνεχίζουμε για τη Μονή Μολυβδοσκεπάστης και το ομώνυμο χωριό στα σύνορα με την Αλβανία. Το όνομα της μονής προέρχεται από τις μολύβδινες πλάκες που, αντί για κεραμίδια ή πέτρινες πλάκες, σκέπαζαν παλιά το καθολικό της. Αναχώρηση για την Κόνιτσα με το φημισμένο γεφύρι της. Χρόνος για να γνωρίσουμε την ιστορική πόλη. Στη συνέχεια άφιξη στην πόλη των Ιωαννίνων και τακτοποίηση στα δωμάτια μας. Το βράδυ θα παρακολουθήσουμε την περιφορά του Επιταφίου. Διανυκτέρευση.

**2η ημέρα: Μ. Σάββατο ΜΟΝΟΔΕΝΔΡΙ –
ΤΣΕΠΕΛΟΒΟ – ΓΙΑΝΝΕΝΑ (120 χλμ.)**

Πρωινό και αναχώρηση. Πρώτη μας στάση στο Μονοδένδρι, όπου θα επισκεφτούμε το μοναστήρι της Αγίας Παρασκευής, που είναι χτισμένο στη χαράδρα του Βίκου. Εκεί η μαγευτική θέα που απλώνεται σε όλο το φαράγγι, θα μας κάνει να νιώσουμε ότι στεκόμαστε στην άκρη του κόσμου. Συνεχίζουμε για το Τσεπέλοβο. Χτισμένο σε υψόμετρο που ξεπερνά τα 1.000 μέτρα και το μεγαλύτερο από τα 44 χωριά του Ζαγορίου, βρίσκεται στο κέντρο του εθνικού πάρκου της βόρειας Πίνδου. Η παραδοσιακή αρχιτεκτονική των πετρόχτιστων αρχοντικών του σε συνδυασμό με την άγρια ομορφιά του βουνίσιου τοπίου του, το κάνουν ένα κόσμημα για τα Ζαγοροχώρια. Ελεύθερος χρόνος για βόλτα και φαγητό. Επιστροφή στα Γιάννενα. Ξεκούραση και το βράδυ παρακολούθηση της λειτουργίας της Ανάστασης και αναστάσιμο δείπνο με μαγειρίτσα. Διανυκτέρευση.

**3η ημέρα: Κυριακή του Πάσχα ΓΙΑΝΝΕΝΑ –
ΠΕΡΑΜΑ – ΜΟΥΣΕΙΟ ΒΡΕΛΛΗ (50 χλμ.)**

Μετά το πρωινό μας, θα κατευθύνουμε στο Πέραμα όπου θα επισκεφτούμε το φημισμένο σπήλαιο του Περάματος. Έπειτα θα επισκεφτούμε το Μουσείο του Βρέλλη το οποίο φιλοξενεί περίπου 150 κέρνα ομοιώματα και 36 ιστορικά θέματα εμπνευσμένα από σημαντικά γεγονότα της Ελληνικής Ιστορίας. Επιστροφή στα Γιάννενα και θα ξεκινήσουμε την περιήγηση της πόλης, όπου θα επισκεφτούμε, προαιρετικά, με караβάκι, το νησάκι της Κυρά-Φροσύνης, στη λίμνη Παμβώτιδα. Πρόκειται για έναν παραδοσιακό οικισμό έκτασης 350 στρεμμάτων, χτισμένο με πέτρα, με γραφικά δρομάκια, μαγαζάκια με δείγματα λαϊκής τέχνης και καφενεία με παραδοσιακά Γιαννιώτικα γλυκά. Θα επισκεφτούμε τη Μονή Αγίου Παντελεήμονος, στα κελιά του οποίου σώζονται οι τρύπες από τις σφαίρες που ρίχτηκαν εναντίον του Αλή Πασά, όταν αυτός προσπάθησε να διασωθεί από την πολιορκία του Χουρσίτ Πασά. Πασχαλινό γεύμα. Ξεκούραση και ελεύθερος χρόνος στην πόλη των Ιωαννίνων. Διανυκτέρευση.

**4η ημέρα: ΓΙΑΝΝΕΝΑ – ΑΡΧΑΙΟ ΘΕΑΤΡΟ
ΔΩΔΩΝΗΣ – ΜΕΤΣΟΒΟ – ΘΕΣΣΑΛΟΝΙΚΗ (300
χλμ.)**

Πρωινό και αναχώρηση για το αρχαίο θέατρο Δωδώνης. χτίστηκε τον 3ο αιώνα π.Χ. Χωρούσε 18.000 θεατές και ήταν το μεγαλύτερο της εποχής του. Συνεχίζουμε για το γραφικό Μέτσοβο. Χτισμένο αμφιθεατρικά στις κατάφυτες πλαγιές της Πίνδου, σε υψόμετρο 1.200 μέτρων. Τα καταπράσινα έλατα, τα πετρόχτιστα σπίτια, τα πλακόστρωτα δρομάκια και οι παραδοσιακές στέρνες συνθέτουν ένα ειδυλλιακό τοπίο, που δίνει την εντύπωση ενός «ζωντανού» πίνακα ζωγραφικής. Εκεί θα έχουμε ελεύθερο χρόνο για φαγητό, βόλτα και αγορές των περίφημων ειδών λαϊκής τέχνης. Με τις απαραίτητες στάσεις καθοδόν φτάνουμε στην πόλη μας.

Γιάννενα
Ζαγοροχώρια



Σημειώσεις: • Οι τιμές είναι δυναμικές και υπόκεινται συνεχώς σε μεταβολές βάση διαθεσιμότητας σε εισιτήρια/ξενοδοχεία και επιβεβαιώνονται με την κράτηση • Η ροή του προγράμματος ενδέχεται να διαφοροποιηθεί χωρίς καμία παράλειψη στο πρόγραμμα • Για την πραγματοποίηση των προαιρετικών εκδρομών απαιτείται ελάχιστη συμμετοχή

Προαιρετικές Υπηρεσίες: • Προτεινόμενη ταξιδιωτική ασφάλιση: Extra I + Covid: 20€/άτομο, πληροφορίες [εδώ](#) | Extra II + Covid: 25€/άτομο, πληροφορίες [εδώ](#).

Περιλαμβάνονται: • Τις μεταφορές με πούλμαν του γραφείου μας. • Περιηγήσεις που αναφέρονται στο πρόγραμμα. • Συνοδό του γραφείου μας. • Διανυκτερεύσεις στο ξενοδοχείο. • Πρωινό. • Ασφάλεια αστικής, επαγγελματικής ευθύνης. • ΦΠΑ.

Δεν περιλαμβάνονται: • Εισόδους μουσείων, αρχαιολογικών χώρων και ότι αναφέρεται στο πρόγραμμα ως προαιρετικό. • Τέλος ανθεκτικότητας στην κλιματική κρίση.



[DIONI 2* \(link\)](#)



[PALLADION 3* \(link\)](#)



Ζαγοροχώρια

18/04 - 21/04



Δείτε τον
Τιμοκατάλογο

4 ημέρες

ΠΡΟΓΡΑΜΜΑ ΕΚΔΡΟΜΗΣ

1η μέρα: Μ. Παρασκευή ΘΕΣΣΑΛΟΝΙΚΗ - ΜΕΤΣΟΒΟ - ΠΕΡΑΜΑ - ΓΙΑΝΝΕΝΑ (περιήγηση πόλης)- ΤΣΕΠΕΛΟΒΟ (310 χλμ.)

Συγκέντρωση στα γραφεία μας και αναχώρηση νωρίς το πρωί. Πρώτη μας στάση το γραφικό Μέτσοβο. Ορεινή κωμόπολη του νομού Ιωαννίνων σε υψόμετρο 1.160μ. Χρόνος ελεύθερος στον παραδοσιακό οικισμό για βόλτα και καφέ. Συνεχίζουμε για το Πέραμα όπου θα επισκεφθούμε το φημισμένο σπήλαιο. Επόμενος σταθμός μας τα Γιάννενα. Περιήγηση της πόλης, όπου θα επισκεφθούμε (προαιρετικά) με караβάκι στη λίμνη Παμβώτιδα, το νησάκι της Κυρά - Φροσύνης. Έναν παραδοσιακό οικισμό έκτασης 350 στρεμμάτων, χτισμένο με πέτρα, με γραφικά δρομάκια, μαγαζάκια με δείγματα λαϊκής τέχνης, καφενεία με παραδοσιακά Γιαννιώτικα γλυκά. Θα επισκεφθούμε την Μονή Αγίου Παντελεήμονος στα κελιά του οποίου σώζονται οι τρύπες από τις σφαίρες που ρίχτηκαν εναντίον του Αλή Πασά, όταν αυτός προσπάθησε να διασωθεί από την πολιορκία του Χουρσίτ Πασά. Αναχώρηση για το Τσεπέλοβο το μεγαλύτερο από τα 44 χωριά του Ζαγορίου που βρίσκεται στο κέντρο του εθνικού πάρκου της βόρειας Πίνδου. Τακτοποίηση στο ξενοδοχείο. Έπειτα θα παρακολουθήσουμε την περιφορά του Επιταφίου. Διανυκτέρευση.

2η μέρα : Μ. Σάββατο ΖΑΓΟΡΟΧΩΡΙΑ - ΑΡΙΣΤΗ - ΜΟΝΟΔΕΝΔΡΙ - ΠΑΠΙΓΚΟ (180 χλμ.)

Πρωινό και αναχώρηση για τα γνωστά Ζαγοροχώρια. Αρίστη, το πρώτο Ζαγοροχώρι με τα χαρακτηριστικά πέτρινα σπίτια και τη γραφική πλατεία με τον πλάτανο. Στο Μονοδένδρι θα επισκεφθούμε το μοναστήρι της Αγίας Παρασκευής χτισμένο στη χαράδρα του Βίκου. Συνεχίζουμε για το Πάπιγκο, χτισμένο στους πρόποδες της Αστράκας διατηρεί την παραδοσιακή του μορφή με τα μεγάλα αρχοντικά και τα λιθόστρωτα δρομάκια. Επιστροφή στο Τσεπέλεβο. Το βράδυ θα παρακολουθήσουμε τη λειτουργία της Ανάστασης του Κυρίου και στη συνέχεια μας περιμένει το Αναστάσιμο δείπνο με την παραδοσιακή μαγειρίτσα. Διανυκτέρευση.

3η μέρα : Κυριακή του Πάσχα ΣΚΑΜΝΕΛΙ - ΣΑΡΑΚΑΤΣΑΝΙΚΗ ΣΤΑΝΗ - ΓΥΦΤΟΚΑΜΠΟΣ (40χλμ)

Πρωινό και σήμερα θα επισκεφθούμε τη Σαρακατσάνικη Στάνη, που βρίσκεται στη θέση Γυφτόκαμπος, περιοχής Σκαμνελίου, μέσα σε ένα κατάφυτο χώρο από έλατα και πεύκα. Καταλαμβάνει περίπου 20 στρέμματα και η έκταση έχει παραχωρηθεί από το Υπ. Γεωργίας. Η Σαρακατσάνικη Στάνη λειτουργεί ως μοναδικό υπαίθριο Μουσείο που δείχνει μεταξύ των άλλων και τον τρόπο ζωής των κτηνοτρόφων Σαρακατσαναίων. Περιήγηση στον χώρο, και επιστρέφουμε στο ξενοδοχείο μας όπου μας περιμένει ένα πλούσιο Πασχαλινό γεύμα. Ελεύθερος χρόνος για βόλτες και καφέ στο γραφικό χωριό. Διανυκτέρευση.

4η μέρα : ΜΟΝΗ ΜΟΛΥΒΔΟΣΚΕΠΑΣΤΗΣ - ΚΑΛΠΑΚΙ - ΚΟΝΙΤΣΑ - ΘΕΣΣΑΛΟΝΙΚΗ (300 χλμ.)

Πρωινό και αναχώρηση για τη Μονή Μολυβδοσκεπάστης και το ομώνυμο χωριό στα σύνορα με την Αλβανία. Το οποίο χτίστηκε το 670 μχ. και σκεπάστηκε με μολυβδένιες πλάκες. Συνεχίζουμε για το ξακουστό Καλπάκι όπου θα επισκεφτούμε το πολεμικό Μουσείο. Επόμενη στάση η Κόνιτσα, αμφιθεατρικά χτισμένη στην πλαγιά του λόφου κάτω από το βουνό Τραπεζίτσα και δίπλα από τον Αώο ποταμό, με το φημισμένο γεφύρι της. Χρόνος για να γνωρίσουμε την ιστορική πόλη. Με τις απαραίτητες στάσεις καθοδόν άφιξη στη Θεσσαλονίκη το βράδυ.

Ζαγοροχώρια



Σημειώσεις: • Οι τιμές είναι δυναμικές και υπόκεινται συνεχώς σε μεταβολές βάση διαθεσιμότητας σε εισιτήρια/ξενοδοχεία και επιβεβαιώνονται με την κράτηση • Η ροή του προγράμματος ενδέχεται να διαφοροποιηθεί χωρίς καμία παράλειψη στο πρόγραμμα • Για την πραγματοποίηση των προαιρετικών εκδρομών απαιτείται ελάχιστη συμμετοχή

Προαιρετικές Υπηρεσίες: • Προτεινόμενη ταξιδιωτική ασφάλιση: Extra I + Covid: 20€/άτομο, πληροφορίες [εδώ](#) | Extra II + Covid: 25€/άτομο, πληροφορίες [εδώ](#).

Περιλαμβάνονται: • Τις μεταφορές με πούλμαν του γραφείου μας. • Περιηγήσεις που αναφέρονται στο πρόγραμμα. • Συνοδό του γραφείου μας. • Διανυκτερεύσεις στο ξενοδοχείο. • Πρωινό. • Ασφάλεια αστικής, επαγγελματικής ευθύνης. • ΦΠΑ.

Δεν περιλαμβάνονται: • Εισόδους μουσείων, αρχαιολογικών χώρων και ότι αναφέρεται στο πρόγραμμα ως προαιρετικό. • Τέλος ανθεκτικότητας στην κλιματική κρίση.



[ΚΑΜΑΡΕΣ 3* \(link\)](#)



[DRAKOLIMNI 3* \(link\)](#)



Ορεινή Κορινθία

18/04 - 21/04



Δείτε τον
Τιμοκατάλογο

4 ημέρες

ΠΡΟΓΡΑΜΜΑ ΕΚΔΡΟΜΗΣ

1 ημέρα: Μ. Παρασκευή ΘΕΣΣΑΛΟΝΙΚΗ - ΛΟΥΤΡΑΚΙ - ΚΟΡΙΝΘΟΣ (500 χλμ.)

Συγκέντρωση στα γραφεία μας και αναχώρηση νωρίς το πρωί. Μετά τις απαραίτητες ενδιάμεσες στάσεις, άφιξη στο Λουτράκι. Ελεύθερος χρόνος για καφέ και βόλτα. Στη συνέχεια φτάνουμε στην Κόρινθο. Τακτοποίηση στο ξενοδοχείο και χρόνος ελεύθερος για την παρακολούθηση της περιφοράς του Επιταφίου. Διανυκτέρευση.

2 ημέρα: Μ.Σάββατο ΚΟΡΙΝΘΟΣ - ΤΡΙΚΑΛΑ ΚΟΡΙΝΘΙΑΣ - ΣΤΥΜΦΑΛΙΑ - ΦΕΝΕΟ - ΛΙΜΝΗ ΔΟΞΑΣ (180χλμ.)

Πρωινό και ξεκινάμε τη γνωριμία μας με την ορεινή Κορινθία, η οποία θα μας εντυπωσιάσει. Ανεβαίνοντας το βουνό Ζήρεια και διασχίζοντας τα γραφικά χωριουδάκια φθάνουμε στα Τρίκαλα (τρεις συνοικίες) και συνεχίζοντας την πανέμορφη καταπράσινη διαδρομή μας φθάνουμε στο Φενεό και στη λίμνη της Δόξας. Τοπίο καταπληκτικό, ή αλλιώς «Κορινθιακή Ελβετία». Το ποντικονήσι της Δόξας με τον Άγιο Φανούριο και λίγο πιο πάνω ο Άγιος Γεώργιος του Φονιά συνθέτουν εικόνες απaráμιλλης ομορφιάς. Συνεχίζοντας προς Στυμφαλία, την αρχόντισσα της περιοχής, θα επισκεφθούμε το Μουσείο της Στυμφαλίας. Το Μουσείο Περιβάλλοντος Στυμφαλίας έχει σκοπό να καταδείξει την αλληλεξάρτηση ανθρώπου και φύσης, καθώς και την αρμονική συνύπαρξή τους στη λεκάνη της Στυμφαλίας. Θα γευματίσουμε τις παραδοσιακές τοπικές νοστιμιές στην Καστανιά. Παίρνοντας το δρόμο της επιστροφής θα πιούμε τον καφέ μας στο χωριό Κάλιανοι, που αποτελεί πραγματικό στολίδι της φύσης. Η ανθρώπινη παρουσία σε απόλυτη αρμονία με το φυσικό περιβάλλον. Επιστροφή στο ξενοδοχείο. Το βράδυ θα παρακολουθήσουμε τη λειτουργία της Αναστάσεως του Κυρίου και στη συνέχεια, μας περιμένει το Αναστάσιμο δείπνο με την παραδοσιακή μαγειρίτσα. Διανυκτέρευση.

3η ημέρα: Κυριακή του Πάσχα ΠΑΝΑΓΙΑ ΚΑΝΔΗΛΑ - ΛΕΒΙΔΙ - ΚΟΡΙΝΘΟΣ (200χλμ.)

Πρωινό και αναχωρούμε για την Παναγιά Κανδήλα, η οποία είναι σφηνωμένη μέσα στη σπηλιά ενός αγέρωχου βράχου. Συνεχίζουμε για το Λεβίδι, κωμόπολη της Αρκαδίας, χτισμένη στις ανατολικές πλευρές του Μαίναλου σε υψόμετρο 850μ. Θα έχουμε την ευκαιρία να περιπλανηθούμε στο γραφικό χωριό και να απολαύσουμε το Πασχαλινό μας γεύμα. Επιστρέφουμε στο ξενοδοχείο και το απόγευμα ελεύθερος χρόνος στους κεντρικούς πεζόδρομους της Κορίνθου για βόλτα και καφέ. Διανυκτέρευση.

4η μέρα: ΚΟΡΙΝΘΟΣ - ΑΚΡΟΠΟΛΗ ΑΡΧΑΙΑΣ ΚΟΡΙΝΘΟΥ - ΘΕΣΣΑΛΟΝΙΚΗ (500 χλμ.)

Πρωινό. Σήμερα η μέρα μας θα ξεκινήσει με την επίσκεψη μας στο βράχο της Ακροκορίνθου σε ύψος 575μ. Στο εσωτερικό του υπάρχουν απομεινάρια ναών από όλες σχεδόν τις χρονικές περιόδους. Η θέα προς τα τέσσερα σημεία του ορίζοντα εκπληκτική. Η νέα πόλη της Κορίνθου, το Λουτράκι, η θάλασσα του Κορινθιακού, αλλά και του Σαρωνικού, οι πεδιάδες της Κορινθίας, και άλλα ανάλογα με την καθαρότητα της ατμοσφαιρας. Και η επιστροφή μας αρχίζει. Μετά τις απαραίτητες στάσεις, άφιξη το βράδυ στην πόλη μας.

Σημειώσεις: • Οι τιμές είναι δυναμικές και υπόκεινται συνεχώς σε μεταβολές βάση διαθεσιμότητας σε εισιτήρια/ξενοδοχεία και επιβεβαιώνονται με την κράτηση • Η ροή του προγράμματος ενδέχεται να διαφοροποιηθεί χωρίς καμία παράλειψη στο πρόγραμμα • Για την πραγματοποίηση των προαιρετικών εκδρομών απαιτείται ελάχιστη συμμετοχή
Προαιρετικές Υπηρεσίες: • **Προτεινόμενη ταξιδιωτική ασφάλιση: Extra I + Covid: 20€/άτομο, πληροφορίες [εδώ](#) | Extra II + Covid: 25€/άτομο, πληροφορίες [εδώ](#).**
Περιλαμβάνονται: • Τις μεταφορές με πούλμαν του γραφείου μας. • Περιηγήσεις που αναφέρονται στο πρόγραμμα. • Συνοδό του γραφείου μας. • Διανυκτερεύσεις στο ξενοδοχείο. • Πρωινό. • Ασφάλεια αστικής επαγγελματικής ευθύνης. • ΦΠΑ.
Δεν περιλαμβάνονται: • Εισόδους μουσείων, αρχαιολογικών χώρων και ότι αναφέρεται στο πρόγραμμα ως προαιρετικό. • Τέλος ανθεκτικότητας στην κλιματική κρίση.

[EPHIRA 3* \(link\)](#)



Ορεινή Κορινθία



Ορεινή Αρκαδία

18/04 - 21/04



Δείτε τον
Τιμοκατάλογο

4 ημέρες

ΠΡΟΓΡΑΜΜΑ ΕΚΔΡΟΜΗΣ

1η μέρα: Μ. Παρασκευή ΘΕΣΣΑΛΟΝΙΚΗ - ΤΡΙΠΟΛΗ (650 χλμ)

Συγκέντρωση στο γραφείο μας και νωρίς το πρωί αναχώρηση. Με διάφορες στάσεις καθοδόν για καφέ και γεύμα εξ' ιδίων φθάνουμε στην Τρίπολη στην καρδιά της Πελοποννήσου όπου και το ξενοδοχείο μας. Τακτοποίηση στα δωμάτια, και χρόνος ελεύθερος για την παρακολούθηση της περιφοράς του Επιταφίου. Διανυκτέρευση.

2η μέρα: Μ. Σάββατο ΤΡΙΠΟΛΗ - ΛΕΒΙΔΙ - ΒΥΤΙΝΑ - ΔΗΜΗΤΣΑΝΑ - ΣΤΕΜΝΙΤΣΑ - ΚΑΡΥΤΑΙΝΑ (150χλμ)

Πρωινό και αναχώρηση για την ημερήσια πανέμορφη ορεινή εκδρομή μας. Αφού περάσουμε το χωριό Κάψια και Λεβίδι, φθάνουμε στο λαμπερό διαμάντι του βουνού τη Βυτίνα. Σε υψόμετρο 1033 μ. σε μια κατάφυτη περιοχή θα περπατήσουμε στο Δρόμο της Αγάπης, και στα γραφικά δρομάκια της. Επόμενος σταθμός μας η Δημητσάνα, με πλούσιες ιστορικές μνήμες, τα πανύψηλα πετρόχτιστα σπίτια, η παραδοσιακή αρχιτεκτονική, τα καλντερίμια και τα στενά πλακόστρωτα δρομάκια καθιστούν τη Δημητσάνα μια αρχοντική κωμόπολη. Εδώ θα γευματίσουμε με τις παραδοσιακές νοστιμιές του χωριού και θα συνεχίσουμε για τη Στεμνίτσα. Επιβλητικά πυργόσπιτα με τοξωτά υπέρθυρα, πέτρινα καλντερίμια που ανηφορίζουν περνώντας κάτω από τις καμάρες (θυμίζουν τα βυζαντινά «διαβατικά») των σπιτιών. Η σχολή αργυροχρυσοχόιας, συνεχίζει την παραδοσιακή τέχνη - οι Στεμνιτσιώτες ήταν διάσημοι για τις επιδόσεις τους στη μεταλλουργία και οι καμπάνες ορισμένων από τις πιο φημισμένες εκκλησίες των παραδουνάβιων χωριών λέγεται ότι φτιάχτηκαν από τα χέρια τους. Κατευθυνόμαστε προς Καρύταινα. Ύστερα από έναν όμορφο περίπατο στα πλακόστρωτα δρομάκια παίρνουμε το δρόμο για το ξενοδοχείο μας. Το βράδυ θα παρακολουθήσουμε τη λειτουργία της Αναστάσεως του Κυρίου και στη συνέχεια, μας περιμένει το Αναστάσιμο δείπνο με την παραδοσιακή μαγειρίτσα. Διανυκτέρευση.

3η μέρα : Κυριακή του Πάσχα ΤΡΙΠΟΛΗ - ΑΝΔΡΙΤΣΑΙΝΑ - ΕΠΙΚΟΥΡΕΙΟΣ ΑΠΟΛΛΩΝΑΣ (170 χλμ.)

Πρωινό και ξεκινάμε να γνωρίσουμε την «πέτρινη» αρχόντισσα της Αρκαδίας. Την Ανδρίτσεινα. Η ηρωική Ανδρίτσεινα με μακρά ιστορία που χάνεται στα αρχαία χρόνια, είναι σήμερα ένα από τα πιο γραφικά μέρη της Πελοποννήσου. Στην τοποθεσία Βάσες, βρίσκεται ο ναός του Επικούρειου Απόλλωνα, έργο του αρχιτέκτονα του Παρθενώνα των Αθηνών Ικτίνου (420-410 π.Χ). Ο επονομαζόμενος και «Παρθενώνας της Πελοποννήσου» ναός, χτίστηκε προς τιμήν του θεού Απόλλωνα. Θα επιστρέψουμε στο ξενοδοχείο μας για ξεκούραση. Πασχαλινό γεύμα, ελεύθερος χρόνος Διανυκτέρευση.

4η μέρα: ΡΟΕΙΝΟ - ΧΡΥΣΟΒΙΤΣΙ - ΛΙΜΠΟΒΙΣΙ - ΑΡΚΟΥΔΟΡΕΜΑ - ΘΕΣΣΑΛΟΝΙΚΗ (690χλμ.)

Μετά το πρωινό και φεύγοντας από την πόλη, φτάνουμε στο Ροεινό, ένα παραδοσιακό χωριό, με μεσαιωνική ιστορία, γραφικό, πανέμορφο, με πολλά νερά. Στόχος μας το Λιμποβίσι, υψόμετρο 1.200. Εδώ σώζεται το σπίτι των Κολοκοτρωναίων. Αναστυλώθηκε, αποκαταστάθηκε με δαπάνες του Αρκάδα, Π. Αγγελόπουλου. Πιο δίπλα, στις βαθιές δασωμένες χαράδρες, στέκει το Αρκουδόρεμα με την τόσο σημαντική συμβολή του στον απελευθερωτικό αγώνα που με τα χρόνια ρήμαξε! Λιμποβίσι και Αρκουδόρεμα, έμειναν γνωστά ως Κολοκοτρωναϊκά. Και η επιστροφή μας αρχίζει. Με διάφορες στάσεις καθοδόν για καφέ και γεύμα εξ' ιδίων φθάνουμε στη Θεσσαλονίκη το βράδυ.

Σημειώσεις: • Οι τιμές είναι δυναμικές και υπόκεινται συνεχώς σε μεταβολές βάση διαθεσιμότητας σε εισιτήρια/ ξενοδοχεία και επιβεβαιώνονται με την κράτηση • Η ροή του προγράμματος ενδέχεται να διαφοροποιηθεί χωρίς καμία παραλειψη στο πρόγραμμα • Για την πραγματοποίηση των προαιρετικών εκδρομών απαιτείται ελάχιστη συμμετοχή
Προαιρετικές Υπηρεσίες: • **Προτεινόμενη ταξιδιωτική ασφάλιση: Extra I + Covid: 20€/άτομο, πληροφορίες [εδώ](#) | Extra II + Covid: 25€/άτομο, πληροφορίες [εδώ](#).**
Περιλαμβάνονται: • Τις μεταφορές με πούλμαν του γραφείου μας. • Περιηγήσεις που αναφέρονται στο πρόγραμμα. • Σύνοδο του γραφείου μας. • Διανυκτερεύσεις στο ξενοδοχείο. • Πρωινό. • Ασφάλεια αστικής επαγγελματικής ευθύνης. • ΦΠΑ.
Δεν περιλαμβάνονται: • Εισόδους μουσείων, αρχαιολογικών χώρων και ότι αναφέρεται στο πρόγραμμα ως προαιρετικό. • Τέλος ανθεκτικότητας στην κλιματική κρίση.

ALEX 2* ([link](#))



Ορεινή Αρκαδία



Πάσχα στη Βουδαπέστη

18/04 - 21/04



ΘΕΣΣΑΛΟΝΙΚΗ – ΒΟΥΔΑΠΕΣΤΗ



15:00



15:40

RYANAIR

ΜΠΡΑΤΙΣΛΑΒΑ – ΘΕΣΣΑΛΟΝΙΚΗ



18:25



21:10

Δείτε τον Τιμοκατάλογο

4 ημέρες

** ΔΩΡΟ η εκδρομή στα Παραδουνάβια Χωριά

ΠΡΟΓΡΑΜΜΑ ΕΚΔΡΟΜΗΣ

1η ημέρα: Πτήση για Βουδαπέστη - πρώτη γνωριμία - τακτοποίηση στο ξενοδοχείο

Συγκέντρωση στο αεροδρόμιο και επιβίβαση στην πτήση μας για την πρωτεύουσα της Ουγγαρίας. Με την άφιξη μας περιμένει ο έμπειρος συνοδός μας και αμέσως αναχωρούμε για την πόλη. Σε αυτήν την πρώτη μας γνωριμία θα λάβουμε όλες τις απαραίτητες πληροφορίες σχετικά με τον προορισμό και την εκδρομή μας. Φτάνουμε στο ξενοδοχείο και τακτοποιούμαστε στα δωμάτια.

2η ημέρα: Βουδαπέστη - περιήγηση πόλης - κρουαζιέρα στον Δούναβη

Πρωινό και αναχώρηση για την περιήγηση μας στην πόλη. Θα ξεκινήσουμε από την μνημειώδη πλατεία των Ηρώων με το μνημείο της Χιλιετηρίδας, όπου θα γνωρίσουμε την ιστορία της χώρας. Στη συνέχεια, θα επισκεφτούμε τον καθεδρικό ναό του Αγίου Στεφάνου, τη λεωφόρο της Δημοκρατίας με την Όπερα και τα καλοδιατηρημένα κτήρια, το ογκώδες Μπαρόκ Κοινοβούλιο και τις γέφυρες που ενώνουν τη Βούδα με την Πέστη. Αμέσως μετά θα περάσουμε στη Βούδα, όπου θα θαυμάσουμε το Κάστρο, το άγαλμα της Ελευθερίας, την Εθνική Πινακοθήκη, τον πύργο των Ψαράδων και τον ιστορικό ναό του Matthias (όπου στέφονταν οι Ούγγροι βασιλιάδες). Ακολούθως θα καταλήξουμε στον περίφημο λόφο Gellert, από όπου θα θαυμάσουμε την πανοραμική

θέα της Βούδας και της Πέστης. Για το βράδυ, σας προτείνουμε μία νυχτερινή βόλτα - κρουαζιέρα στο Δούναβη, όπου θα θαυμάσετε τα αξιοθέατα κάτω από τα φώτα της πόλης, Ανάμεσα τους δεσπόζει το μεγαλοπρεπές Κοινοβούλιο, το οποίο έχει μήκος 268 μέτρα και πλάτος 123. Αποτελεί ένα από τα παλαιότερα κτίρια κοινοβουλίων στην Ευρώπη.

3η ημέρα: Πεζή περιήγηση στις μαγικές γωνιές της πόλης (Πάρκο της πόλης - Σκεπαστή αγορά - Vaci Utca) - προαιρετική διασκέδαση Τσιγγάνικα Βιολιά

Πρωινό στο ξενοδοχείο μας και σήμερα θα κινηθούμε στην πόλη χρησιμοποιώντας τα μέσα μαζικής μεταφοράς, με τη βοήθεια του έμπειρου συνοδού μας, ώστε να γνωρίσουμε τα απόκρυφα σημεία της μαγικής αυτής πόλης. Αρχικά θα κατευθυνθούμε στο Πάρκο της Πόλης (Varosliget), έναν αγαπημένο προορισμό τόσο για τους ντόπιους όσο και για τους επισκέπτες της Βουδαπέστης. Εδώ υπάρχουν πολλά σημεία ενδιαφέροντος όπως διάφορα μουσεία, ο Ζωολογικός κήπος, το Κάστρο Vajdahunyad, τα διάσημα Ιαματικά Λουτρά Σέτσενι και άλλα πολλά, τα οποία σε συνδυασμό με το καταπράσινο τοπίο, καθιστούν την επίσκεψη απαραίτητη. Στη συνέχεια θα μεταβούμε στην περίφημη σκεπαστή αγορά της Βουδαπέστης και τέλος θα έχουμε ελεύθερο χρόνο στη διάθεσή μας στον κεντρικό πεζόδρομο Vaci Utca για να πραγματοποιήσουμε τις αναμνηστικές αγορές μας και να δειπνήσουμε σε ένα από τα περίφημα ουγγρικά εστιατόρια. Για το βράδυ σας προτείνουμε ένα από τα highlights του ταξιδιού: ένα διαφορετικό δείπνο σε παραδοσιακή Ουγγαρέζικη ταβέρνα, όπου το πικάντικο γκούλας και τα τσιγγάνικα βιολιά θα σας γοητεύσουν.

4η ημέρα: Παραδουνάβια Χωριά - Μπρατισλάβα - πτήση επιστροφής (220χλμ)

Πρωινό και αναχώρηση για την φημισμένη εξόρμηση στα παραδουνάβια χωριά της Ουγγαρίας. Στην όμορφη διαδρομή κατά μήκος του Δούναβη θα σταματήσουμε πρώτα στο γραφικό χωριό Αγ. Ανδρέας, τόπος πολλών φημισμένων καλλιτεχνών, με τα γραφικά σοκάκια και τα όμορφα τουριστικά καταστήματα. Συνεχίζουμε για το Βίσεγκραντ, γενέτειρα του Καρλομάγνου όπου σώζονται κάποια ερείπια του άλλοτε λαμπρού ανακτόρου. Ακολουθεί η επίσκεψη μας στην πρώτη πρωτεύουσα των Ούγγρων, το Έστεργκομ με τον τεράστιο καθεδρικό ναό όπου βρίσκεται ο θρησκευτικός θησαυρός των Ούγγρων. Αργά το μεσημέρι αναχωρούμε για το αεροδρόμιο της Μπρατισλάβα, για να επιβιβαστούμε στην πτήση της επιστροφής μας.

Πάσχα στη Βουδαπέστη



Σημειώσεις: • Οι τιμές είναι δυναμικές και υπόκεινται συνεχώς σε μεταβολές βάσει διαθεσιμότητας σε εισιτήρια/ξενοδοχεία και επιβεβαιώνονται με την κράτηση • Η ροή του προγράμματος ενδεχεται να διαφοροποιηθεί χωρίς καμία παράλειψη στο πρόγραμμα • Για την πραγματοποίηση των προαιρετικών εκδρομών απαιτείται ελάχιστη συμμετοχή

Προαιρετικές Υπηρεσίες: • **Προτεινόμενη ταξιδιωτική ασφάλιση: Extra I + Covid: 20€/άτομο, πληροφορίες [εδώ](#) | Extra II + Covid: 25€/άτομο, πληροφορίες [εδώ](#).** • Κρουαζιέρα στο Δούναβη; 30€ ενήλικες & 25€ παιδιά έως 12 ετών (μεταφορά & ξενάγηση εν πλω) • Τσιγγάνικα Βιολιά: 60€ ενήλικες & 50€ παιδιά έως 12 ετών (μεταφορά και φαγητό με παραδοσιακή μουσική)

Περιλαμβάνονται: • Αεροπορικά εισιτήρια με απευθείας πτήσεις Ryanair • Αποσκευές ανά άτομο: 1 προσωπικό αντικείμενο (40x20x25cm) + 1 χειραποσκευή 10κιλά (55x40x20cm) • Διαμονή για 3 διανυκτερεύσεις σε ξενοδοχείο της επιλογής σας • Πρωινό καθημερινά στο ξενοδοχείο • Μεταφορές - περιηγήσεις με πολυτελές λεωφορείο σύμφωνα με το πρόγραμμα • Εμπειρος αρχηγός-συνόδος • Ασφάλεια αστικής ευθύνης • Φ.Π.Α. • **ΔΩΡΟ η εκδρομή στα Παραδουνάβια Χωριά**

Δεν περιλαμβάνονται: • Φόροι αεροδρομίων & επίναυλοι καυσίμων (και λοιπά): 165€ • Δημοτικοί φόροι διαμονής • Εισιτήρια εισόδων σε αξιοθέατα • Όσα δεν αναγράφονται στα «περιλαμβάνονται» ή/και αναγράφονται ως προαιρετικά/προτεινόμενα.



[Akeah Verdi Hotel 4* \(link\)](#)



[City Inn 4* \(link\)](#)



[Mercure Budapest Korona 4* sup \(link\)](#)



Μαγευτική Λακωνία

18/04 - 21/04



Δείτε τον
Τιμοκατάλογο

4 ημέρες

ΠΡΟΓΡΑΜΜΑ ΕΚΔΡΟΜΗΣ

1η μέρα: Μ. Παρασκευή ΘΕΣΣΑΛΟΝΙΚΗ - ΣΠΑΡΤΗ - ΓΥΘΕΙΟ (773 χλμ)

Αναχώρηση νωρίς το πρωί από το γραφείο μας. Συνεχίζοντας για Λαμία φτάνουμε μέσω Αττικής οδού στον Ισθμό της Κορίνθου για γεύμα εξ ιδίων. Συνεχίζουμε για τη Σπάρτη, την ηρωική πόλη με τη σπουδαία ιστορία και με φήμη που απλώνεται στα πέρατα του κόσμου. Επόμενος σταθμός μας το Γύθειο η αρχοντική κωμόπολη που μοιάζει με κυκλαδίτικο νησί. Τακτοποίηση στο ξενοδοχείο μας. Χρόνος ελεύθερος για γνωριμία με το γραφικό λιμάνι με τους χαλαρούς ρυθμούς και την αστική παράδοση. Θα παρακολουθήσουμε την περιφορά του Επιταφίου της πόλης. Διανυκτέρευση.

2η μέρα: Μ. Σάββατο ΣΠΗΛΛΑΙΟ ΚΑΣΤΑΝΙΑΣ - ΜΟΝΕΜΒΑΣΙΑ - ΓΥΘΕΙΟ

Πρωινό και ξεκινάμε για το σπήλαιο Καστανιών. Ένα υπέροχο «γλυπτό» που έφτιαξε η Φύση με τρία εκατομμύρια χρόνια ζωής. Η ορεινή διαδρομή προς το σπήλαιο είναι μοναδική, με απόκρημνες πλαγιές να είναι «ντυμένες» στο πράσινο και τη θέα να κόβει την ανάσα. Το συγκεκριμένο σπήλαιο είναι ανοιχτό για το κοινό με ξεναγό που εξιστορεί την ιστορία του και μας παρουσιάζει τον πλούσιο κόσμο σχημάτων, μορφών και χρωμάτων που υπάρχει μέσα σε αυτό. Είναι πολύ εντυπωσιακό και μάλιστα, κατατάσσεται δεύτερο στο είδος του σε όλη την Ευρώπη. Συνεχίζοντας τη μέρα μας φτάνουμε στην επιβλητική Μονεμβασιά με τα παλαιά αρχοντικά, το σπίτι του Γ. Ρίτσου, τις Βυζαντινές εκκλησίες και το περίφημο Κάστρο. Μέσα στα μεσαιωνικά τείχη της Μονεμβασιάς βρίσκεται μια από τις πιο καλοδιατηρημένες και ζωντανές καστροπολιτείες στην Ελλάδα. Δεκάδες εκκλησίες, αρχοντικά πλούσιων εμπόρων, κρήνες, χαμάμ και στριφογυριστά καλντερίμια διατηρούνται σε αξιοσημείωτα καλή κατάσταση, διαφυλάσσοντας ατόφια την ατμόσφαιρα αυτού του οικισμού, που από τα βυζαντινά χρόνια μέχρι το 19ο αιώνα διαδραμάτισε σημαντικό ρόλο στην ιστορία της ευρύτερης περιοχής. Γεύμα προαιρετικά και επιστρέφουμε στο ξενοδοχείο μας. Χρόνος ελεύθερος. Το βράδυ θα παρακολουθήσουμε την Αναστάσιμη λειτουργία και θα δειπνήσουμε με την παραδοσιακή μαγειρίτσα στο ξενοδοχείο μας. Διανυκτέρευση.

3η μέρα: Κυριακή του Πάσχα ΓΥΘΕΙΟ - ΑΡΕΟΠΟΛΗ - ΣΠΗΛΛΑΙΑ - ΔΙΡΟΥ

Πρωινό και αναχώρηση για τα φημισμένα σπήλαια του Διρού. Ένα ταξίδι στη μαγεία της φύσης η επίσκεψή μας στα σπήλαια. Έπειτα επίσκεψη στην πρωτεύουσα της Λακωνικής Μάνης την Αρεόπολη, ένα από τα πιο τουριστικά χωριά της ευρύτερης περιοχής, ένας καλοδιατηρημένος οικισμός με πέτρινα σοκάκια που φέρουν ζωντανά τα ίχνη της αίγλης του παρελθόντος. Καλοδιατηρημένα πυργόσπιτα και πετρόχτιστοι ξενώνες. Χρόνος ελεύθερος για περιήγηση στην γραφική πλατεία της και επιστροφή στο ξενοδοχείο μας για το Πασχαλινό μας γεύμα. Ελεύθερος χρόνος για ξεκούραση και βόλτα στο όμορφο Γύθειο. Διανυκτέρευση.

4η μέρα: ΓΥΘΕΙΟ - ΚΑΡΥΕΣ - ΘΕΣΣΑΛΟΝΙΚΗ (715 χλμ.)

Πρωινό. Αφήνουμε το ξενοδοχείο μας, αλλά όχι και τη Λακωνία. Κατευθυνόμαστε για της Καρυές, ένα παραδοσιακό χωριό, χτισμένο στους πρόποδες του Πάρνωνα και πλημμυρισμένο από καστανιές και καρυδιές. Βρίσκεται σε υψόμετρο 950μ. Το δάσος, τόσο κοντά με τα παραδοσιακά σπίτια, οι εναλλαγές των χρωμάτων, η γραφική πλατεία με τον αιωνόβιο πλάτανο, η φιλοξενία των κατοίκων, προκαλούν τον επισκέπτη να ανακαλύψει τις κρυφές ομορφιές του. Το χωριό συνδέεται επίσης με τις Καρυάτιδες δηλαδή τα νεαρά κορίτσια των Καρυών, οι οποίες απεικονίζονται σε ύψωμα του οικισμού. Χρόνος για μια μικρή περιήγηση στο χωριό και η επιστροφή μας αρχίζει, με τις απαραίτητες στάσεις καθ' οδόν φτάνουμε στην πόλη μας.

Σημειώσεις: • Οι τιμές είναι δυναμικές και υπόκεινται συνεχώς σε μεταβολές βάση διαθεσιμότητας σε εισιτήρια/ ξενοδοχεία και επιβεβαιώνονται με την κράτηση • Η ροή του προγράμματος ενδέχεται να διαφοροποιηθεί χωρίς καμία παράλειψη στο πρόγραμμα • Για την πραγματοποίηση των προαιρετικών εκδρομών απαιτείται ελάχιστη συμμετοχή

Προαιρετικές Υπηρεσίες: • **Προτεινόμενη ταξιδιωτική ασφάλιση: Extra I + Covid: 20€/άτομο, πληροφορίες [εδώ](#) | Extra II + Covid: 25€/άτομο, πληροφορίες [εδώ](#).**

Περιλαμβάνονται: • Τις μεταφορές με πούλμαν του γραφείου μας. • Περιηγήσεις που αναφέρονται στο πρόγραμμα. • Συνοδό του γραφείου μας • Διανυκτερεύσεις στο ξενοδοχείο. • Ημιδιατροφή. • Ασφάλεια αστικής επαγγελματικής ευθύνης. • Φ.Π.Α.

Δεν περιλαμβάνονται: • Εισόδους μουσείων, αρχαιολογικών χώρων και ότι αναφέρεται στο πρόγραμμα ως προαιρετικό. • Τέλος ανθεκτικότητας στην κλιματική κρίση.

[BELLE HELENE 3* \(link\)](#)



Μαγευτική
Λακωνία



Γη Της Ελιάς

18/04 - 21/04



Δείτε τον
Τιμοκατάλογο

4 ημέρες

ΠΡΟΓΡΑΜΜΑ ΕΚΔΡΟΜΗΣ

1η ημέρα: Μεγάλη Παρασκευή ΘΕΣΣΑΛΟΝΙΚΗ - ΛΟΥΤΡΑΚΙ - ΚΑΛΑΜΑΤΑ (740χλμ)

Συγκέντρωση νωρίς το πρωί στα γραφεία μας και αναχώρηση. Φτάνουμε στο κοσμοπολίτικο Λουτράκι. Εκεί θα έχουμε την ευκαιρία να περπατήσουμε στην παραλία και να γευματίσουμε εξ ιδίων. Στη συνέχεια και αφού περάσουμε τον Ισθμό της Κορίνθου, άφιξη στην Καλαμάτα και τακτοποίηση στο ξενοδοχείο. Ελεύθερος χρόνος για μία πρώτη γνωριμία με την πόλη. Αργότερα θα παρακολουθήσουμε την περιφορά του Επιταφίου. Διανυκτέρευση.

2η ημέρα: Μεγάλο Σάββατο ΚΑΛΑΜΑΤΑ - ΠΥΛΟΣ - ΜΕΘΩΝΗ - ΦΟΙΝΙΚΟΥΝΤΑ - ΚΟΡΩΝΗ (95χλμ.)

Πρωινό και αναχώρηση για Πυλία. Στην προκίπια του Νότου και ξακουστή οικοδέσποινα της Πελοποννήσου, την Πύλο, τίποτε δεν προδίδει το πολυτάραχο παρελθόν της πόλης, που είναι ταυτισμένο με τη Ναυμαχία του Ναβαρίνου. Στη συνέχεια θα επισκεφτούμε την Καστροπολιτεία της Μεθώνης με το εντυπωσιακό κάστρο της. Περνώντας από τη Φοινικούντα θα καταλήξουμε στην Κορώνη, αρχοντική με καλοδιατηρημένα παλιά πέτρινα σπίτια και στενά, αναδύει μια ατμόσφαιρα που θυμίζει χωριό Κάτω Ιταλίας. Επιστρέφουμε στο ξενοδοχείο μας για ξεκούραση. Το βράδυ θα παρακολουθήσουμε την Αναστάσιμη λειτουργία, ενώ στη συνέχεια θα απολαύσουμε το Αναστάσιμο δείπνο. Διανυκτέρευση.

3η ημέρα: Κυριακή του Πάσχα ΚΑΛΑΜΑΤΑ - ΜΕΣΣΗΝΙΑΚΗ ΜΑΝΗ - ΑΡΕΟΠΟΛΗ - ΣΠΗΛΙΑ ΔΙΡΟΥ - ΚΑΡΔΑΜΥΛΗ - ΚΑΛΑΜΑΤΑ (180χλμ.)

Πρωινό και αναχώρηση. Μια ιδιαίτερη διαδρομή σήμερα, αφού θα διασχίσουμε τη Μεσσηνιακή Μάνη. Περνώντας από το γραφικό λιμανάκι Λιμένα καταλήγουμε στην Αρεόπολη ή οποία αποτελεί παραδοσιακό διατηρητέο οικισμό. Επόμενος σταθμός μας το σπήλαιο του Διρού. Επιστρέφοντας προς Καλαμάτα θα επισκεφτούμε τη γραφικότερη Καρδαμύλη με τα πετρόχιστα σοκάκια και σπίτια που μοιάζουν με μικρογραφίες πύργων. Θα απολαύσουμε

το Πασχαλινό μας γεύμα καθοδόν. Επιστροφή στο ξενοδοχείο μας. Ξεκούραση. Το απόγευμα θα έχουμε την ευκαιρία να περιπλανηθούμε σε μία από τις ομορφότερες παραλιακές πόλεις της Ελλάδας, την Καλαμάτα. Διανυκτέρευση.

4η ημέρα: ΑΓΙΑ ΘΕΟΔΩΡΑ - ΘΕΣΣΑΛΟΝΙΚΗ (760χλμ)

Πρωινό και ξεκινάμε την ημέρα μας με επίσκεψη στην Αγία Θεοδώρα. Η διαδρομή αποζημιώνει απλόχερα. Όσο πιο πολύ πλησιάζει κανείς, τόσο πιο έντονα ακούγεται το βουητό των νερών που αναβλύζουν από τα θεμέλια της εκκλησίας. Τα πελώρια δένδρα που μεγαλώνουν στη στέγη της εκκλησίας δημιουργούν δέος. Μετά τις απαραίτητες ενδιάμεσες στάσεις για ξεκούραση και φαγητό, άφιξη το βράδυ στην πόλη μας.

Σημειώσεις: • Οι τιμές είναι δυναμικές και υπόκεινται συνεχώς σε μεταβολές βάση διαθεσιμότητας σε εισιτήρια/ξενοδοχεία και επιβεβαιώνονται με την κράτηση • Η ροή του προγράμματος ενδέχεται να διαφοροποιηθεί χωρίς καμία παραλειψη στο πρόγραμμα • Για την πραγματοποίηση των προαιρετικών εκδρομών απαιτείται ελάχιστη συμμετοχή
Προαιρετικές Υπηρεσίες: • **Προτεινόμενη ταξιδιωτική ασφάλιση: Extra I + Covid: 20€/άτομο, πληροφορίες [εδώ](#) | Extra II + Covid: 25€/άτομο, πληροφορίες [εδώ](#).**
Περιλαμβάνονται: • Τις μεταφορές με πούλμαν του γραφείου μας. • Περιηγήσεις που αναφέρονται στο πρόγραμμα. • Συνοδό του γραφείου μας • Διανυκτερεύσεις στο ξενοδοχείο. • Ημιδιατροφή. • Ασφάλεια αστικής επαγγελματικής ευθύνης. • Φ.Π.Α.
Δεν περιλαμβάνονται: • Εισόδους μουσείων, αρχαιολογικών χώρων και ότι αναφέρεται στο πρόγραμμα ως προαιρετικό. • Τέλος ανθεκτικότητας στην κλιματική κρίση.

[OSTRIA 3* \(link\)](#)



Γη Της Ελιάς



Βόρεια Εύβοια

18/04 - 21/04



Δείτε τον
Τιμοκατάλογο

4 ημέρες

ΠΡΟΓΡΑΜΜΑ ΕΚΔΡΟΜΗΣ

1η ημέρα: Μ. Παρασκευή ΘΕΣΣΑΛΟΝΙΚΗ - ΓΛΥΦΑ - ΑΓΙΟΚΑΜΠΟΣ - ΑΙΔΗΨΟΣ (270χλμ.)

Συγκέντρωση στα γραφεία μας και αναχώρηση νωρίς το πρωί. Κάνοντας τις απαραίτητες στάσεις καθοδόν θα επιβιβαστούμε στο πλοίο από τη Γλύφα με προορισμό τον Αγίοκαμπο της Εύβοιας. Μετά την άφιξη μας θα κατευθυνθούμε προς την Αιδηψό, όπου θα έχουμε μια πρώτη γνωριμία με την φημισμένη λουτρόπολη. Τακτοποίηση στο ξενοδοχείο. Το απόγευμά θα έχουμε την ευκαιρία να επισκεφτούμε τα λουτρά της Αιδηψού. Αργότερα θα παρακολουθήσουμε την περιφορά του Επιταφίου. Επιστροφή στο ξενοδοχείο. Διανυκτέρευση.

2η ημέρα: Μ. Σάββατο ΛΙΜΝΗ - ΑΓ. ΑΝΝΑ - ΠΑΝΑΓΙΑ ΝΤΙΝΙΟΥΣ - ΙΣΤΙΑΙΑ - ΑΙΔΗΨΟΣ (120χλμ.)

Μετά το πρωινό θα ξεκινήσουμε την εκδρομή μας, περνώντας από τις Ροβιές, θα καταλήξουμε στη Λίμνη, μια πανέμορφη παραθαλάσσια κωμόπολη, χτισμένη αμφιθεατρικά πάνω από τον βόρειο Ευβοϊκό κόλπο, όπου θα έχουμε ελεύθερο χρόνο για βόλτα και καφέ. Θα συνεχίσουμε με επίσκεψη στο χωριό της Αγίας Άννας το οποίο βρίσκεται χτισμένο αμφιθεατρικά σε πλαγιά, με θέα το Αιγαίο και έπειτα θα μεταβούμε στην Παναγία Ντινιούς. Η Παναγία Ντινιούς είναι ένα μικρό εκκλησάκι στη Βόρεια Εύβοια, όπου υπάρχει θαυματουργή εικόνα της Παναγίας. Επόμενος σταθμός η Ιστιαία που αποτελεί το εμπορικό κέντρο της Βόρειας Εύβοιας, όπου θα έχουμε χρόνο για περιήγηση και φαγητό. Επιστροφή στο ξενοδοχείο για ξεκούραση. Το βράδυ θα παρακολουθήσουμε την Αναστάσιμη λειτουργία και στην συνέχεια θα απολαύσουμε δείπνο με παραδοσιακή μαγειρίτσα. Διανυκτέρευση.

3η ημέρα: Κυριακή του Πάσχα ΠΡΟΚΟΠΙ (ΑΓ. ΙΩΑΝΝΗΣ Ο ΡΩΣΟΣ) - ΑΙΔΗΨΟΣ (125χλμ.) ΤΟ ΑΠΟΓΕΥΜΑ ΟΣΙΟΣ ΔΑΥΙΔ - ΑΙΔΗΨΟΣ (70χλμ.)

Πρωινό και αναχώρηση για το Προκόπι, όπου θα επισκεφτούμε το μοναστήρι του Αγίου Ιωάννη του Ρώσου. Στο μοναστήρι αυτό φυλάσσεται το σκήνωμα του Αγίου, το οποίο έφεραν οι πρόσφυγες από το

Προκόπι της Μικράς Ασίας μετά την καταστροφή το 1922. Εδώ θα έχουμε ελεύθερο χρόνο για προσκύνημα και καφέ και θα επιστρέψουμε για να απολαύσουμε το Πασχαλινό τραπέζι. Το απόγευμα θα επισκεφθούμε το μοναστήρι του Οσίου Δαυίδ του γέροντα στις Ροβιές, κτισμένο στην καρδιά μιας όμορφης πυκνόφυτης έκτασης στην περιοχή Ροβιές της Βόρειας Εύβοιας. Ιδρύθηκε τον 16ο αιώνα από τον όσιο Δαυίδ και ανακαινίστηκε το 1877. Επιστροφή στο ξενοδοχείο. Διανυκτέρευση.

4η ημέρα: ΑΙΔΗΨΟΣ - ΑΓΙΟΚΑΜΠΟΣ - ΓΛΥΦΑ - ΒΟΛΟΣ - ΘΕΣΣΑΛΟΝΙΚΗ (310 χλμ.)

Μετά το πρωινό θα έχουμε ελεύθερο χρόνο για την τελευταία μας βόλτα στην Αιδηψό και θα αναχωρήσουμε, μέσω Αγίοκαμπου - Γλύφας, για τον Βόλο. Εκεί θα έχουμε την ευκαιρία να περιπλανηθούμε στην όμορφη πόλη. Στη συνέχεια ελεύθερος χρόνος στα ξακουστά συζερί της όμορφης παραλίας της πόλης για γεύμα εξ' ιδίων. Μετά το γεύμα και τις απαραίτητες στάσεις καθοδόν, άφιξη στην πόλη μας το βράδυ.

Σημειώσεις: • Οι τιμές είναι δυναμικές και υπόκεινται συνεχώς σε μεταβολές βάση διαθεσιμότητας σε εισιτήρια/ξενοδοχεία και επιβεβαιώνονται με την κράτηση • Η ροή του προγράμματος ενδέχεται να διαφοροποιηθεί χωρίς καμία παράλειψη στο πρόγραμμα • Για την πραγματοποίηση των προαιρετικών εκδρομών απαιτείται ελάχιστη συμμετοχή
Προαιρετικές Υπηρεσίες: • **Προτεινόμενη ταξιδιωτική ασφάλιση: Extra I + Covid: 20€/άτομο, πληροφορίες [εδώ](#) | Extra II + Covid: 25€/άτομο, πληροφορίες [εδώ](#).**
Περιλαμβάνονται: • Τις μεταφορές με πούλμαν του γραφείου μας. • Περιηγήσεις που αναφέρονται στο πρόγραμμα. • Συνοδό του γραφείου μας • Διανυκτερεύσεις στο ξενοδοχείο. • Ημιδιατροφή. • Ασφάλεια αστικής επαγγελματικής ευθύνης. • Φ.Π.Α.
Δεν περιλαμβάνονται: • Εισόδους μουσείων, αρχαιολογικών χώρων και ότι αναφέρεται στο πρόγραμμα ως προαιρετικό. • Τέλος ανθεκτικότητας στην κλιματική κρίση.

ANEMONI 2* ([link](#))



ARTEMISION 3* ([link](#))



Βόρεια
Έυβοια



Βόρεια Έυβοια

19/04 - 21/04



Δείτε τον
Τιμοκατάλογο

3 ημέρες

3η ημέρα: ΑΙΔΗΨΟΣ – ΑΓΙΟΚΑΜΠΟΣ – ΓΛΥΦΑ – ΒΟΛΟΣ – ΘΕΣΣΑΛΟΝΙΚΗ (310 χλμ.)

Μετά το πρωινό θα έχουμε ελεύθερο χρόνο για την τελευταία μας βόλτα στην Αιδηψό και θα αναχωρήσουμε, μέσω Αγιόκαμπου – Γλύφας, για τον Βόλο. Εκεί θα έχουμε την ευκαιρία να περιπλανηθούμε στην όμορφη πόλη. Στη συνέχεια ελεύθερος χρόνος στα ξακουστά ουζερί της όμορφης παραλίας της πόλης για γεύμα εξ' ιδίων. Μετά το γεύμα και τις απαραίτητες στάσεις καθοδόν, άφιξη στην πόλη μας το βράδυ.

ΠΡΟΓΡΑΜΜΑ ΕΚΔΡΟΜΗΣ

1η ημέρα: Μ. Σάββατο ΘΕΣ/ΝΙΚΗ - ΓΛΥΦΑ – ΑΓΙΟΚΑΜΠΟΣ – ΠΑΝΑΓΙΑ ΝΤΙΝΙΟΥΣ – ΙΣΤΙΑΙΑ - ΑΙΔΗΨΟΣ (300χλμ.)

Συγκέντρωση στα γραφεία μας και αναχώρηση νωρίς το πρωί. Κάνοντας τις απαραίτητες στάσεις καθοδόν θα επιβιβαστούμε στο πλοίο από τη Γλύφα με προορισμό τον Αγιόκαμπο της Εύβοιας. Μετά την άφιξη μας θα κατευθυνθούμε στην Παναγία Ντινιούς. Η Παναγία Ντινιούς είναι ένα μικρό εκκλησάκι στη Βόρεια Εύβοια, όπου υπάρχει θαυματουργή εικόνα της Παναγίας. Επόμενος σταθμός η Ιστιαία που αποτελεί το εμπορικό κέντρο της Βόρειας Εύβοιας, όπου θα έχουμε χρόνο για περιήγηση και φαγητό. Αναχώρηση προς την Αιδηψό. Τακτοποίηση στο ξενοδοχείο. Το απόγευμά θα έχουμε την ευκαιρία να επισκεφτούμε τα λουτρά της Αιδηψού. Το βράδυ θα παρακολουθήσουμε την Αναστάσιμη λειτουργία και στην συνέχεια θα απολαύσουμε δείπνο με παραδοσιακή μαγειρίτσα. Διανυκτέρευση.

2η ημέρα: Κυριακή του Πάσχα ΠΡΟΚΟΠΙ (ΑΓ. ΙΩΑΝΝΗΣ Ο ΡΩΣΟΣ) - ΑΙΔΗΨΟΣ (125χλμ.) ΤΟ ΑΠΟΓΕΥΜΑ ΟΣΙΟΣ ΔΑΥΙΔ - ΑΙΔΗΨΟΣ (70χλμ.)

Πρωινό και αναχώρηση για το Προκόπι, όπου θα επισκεφτούμε το μοναστήρι του Αγίου Ιωάννη του Ρώσου. Στο μοναστήρι αυτό φυλάσσεται το σκήνωμα του Αγίου, το οποίο έφεραν οι πρόσφυγες από το Προκόπι της Μικράς Ασίας μετά την καταστροφή το 1922. Εδώ θα έχουμε ελεύθερο χρόνο για προσκύνημα και καφέ και θα επιστρέψουμε για να απολαύσουμε το Πασχαλινό τραπέζι. Το απόγευμα θα επισκεφθούμε το μοναστήρι του Οσίου Δαυίδ του γέροντα στις Ροβιές, κτισμένο στην καρδιά μιας όμορφης πυκνόφυτης έκτασης στην περιοχή Ροβιές της Βόρειας Εύβοιας. Ιδρύθηκε τον 16ο αιώνα από τον όσιο Δαυίδ και ανακαινίστηκε το 1877. Επιστροφή στο ξενοδοχείο. Διανυκτέρευση.

Σημειώσεις: • Οι τιμές είναι δυναμικές και υπόκεινται συνεχώς σε μεταβολές βάση διαθεσιμότητας σε εισιτήρια/ξενοδοχεία και επιβεβαιώνονται με την κράτηση • Η ροή του προγράμματος ενδέχεται να διαφοροποιηθεί χωρίς καμία παράλειψη στο πρόγραμμα • Για την πραγματοποίηση των προαιρετικών εκδρομών απαιτείται ελάχιστη συμμετοχή
Προαιρετικές Υπηρεσίες: • **Προτεινόμενη ταξιδιωτική ασφάλιση: Extra I + Covid: 20€/άτομο, πληροφορίες [εδώ](#) | Extra II + Covid: 25€/άτομο, πληροφορίες [εδώ](#).**
Περιλαμβάνονται: • Τις μεταφορές με πούλμαν του γραφείου μας. • Περιηγήσεις που αναφέρονται στο πρόγραμμα. • Ξύνοδο του γραφείου μας • Διανυκτερεύσεις στο ξενοδοχείο. • Ημιδιατροφή. • Ασφάλεια αστικής επαγγελματικής ευθύνης. • Φ.Π.Α.
Δεν περιλαμβάνονται: • Εισόδους μουσείων, αρχαιολογικών χώρων και ότι αναφέρεται στο πρόγραμμα ως προαιρετικό. • Τέλος ανθεκτικότητας στην κλιματική κρίση.

ANEMONI 2* ([link](#))



Βόρεια
Έυβοια



Αίγινα

18/04 - 21/04



Δείτε τον
Τιμοκατάλογο

4 ημέρες

ΠΡΟΓΡΑΜΜΑ ΕΚΔΡΟΜΗΣ

1η ημέρα : Μεγάλη Παρασκευή ΘΕΣΣΑΛΟΝΙΚΗ – ΑΙΓΙΝΑ (500χλμ)

Αναχώρηση νωρίς το πρωί από τα γραφεία μας και κάνοντας τις απαραίτητες στάσεις φθάνουμε στο λιμάνι του Πειραιά. Επιβίβαση στο πλοίο και αποβίβαση στην Αίγινα, μεταφορά και τακτοποίηση στο ξενοδοχείο μας το οποίο βρίσκεται στην Αγία Μαρίνα. Ξεκούραση και αργότερα θα ακολουθήσουμε την περιφορά ενός από τους τρεις Επιτάφιους της Αίγινας στην παραλία και στα γραφικά δρομάκια της. Μπροστά στο Δημαρχείο συναντώνται κάποια στιγμή οι Επιτάφιοι και των τριών εκκλησιών της πόλης. Διανυκτέρευση.

2η ημέρα : Μεγάλο Σάββατο ΑΙΓΙΝΑ - ΓΥΡΟΣ ΝΗΣΙΟΥ – Ανάσταση στην ΙΕΡΑ ΜΟΝΗ ΑΓΙΟΥ ΝΕΚΤΑΡΙΟΥ

Πρωινό και ξεκινάμε για την Αφαία, μέσα στο πευκόδασος και σε περίοπτη θέση θα συναντήσουμε την Ιερά Μονή του Αγίου Μηνά. Επόμενη στάση ο ναός της Αφαίας, από τα πιο εντυπωσιακά κτίσματα της ύστερης αρχαϊκής εποχής. Συνεχίζουμε με επίσκεψη στο Μοναστήρι του Αγίου Νεκταρίου. Το μοναστήρι είναι γυναικεία Μονή και σε αυτό ζουν 14 μοναχές. Συνεχίζουμε για τη Χώρα της Αίγινας όπου θα δούμε το Καποδιστριακό Κυβερνείο, στο ισόγειο του οποίου βρισκόταν το πρώτο νομισματοκοπείο και τα υπέροχα αρχοντικά νεοκλασικής αρχιτεκτονικής με έντονο λαϊκό στοιχείο του 19ου αι., που μας θυμίζουν ότι η Αίγινα υπήρξε για δυο χρόνια πρωτεύουσα της Ελλάδας. Συνεχίζοντας τη μέρα μας θα γνωρίσουμε το υπόλοιπο νησί. Η τουριστική Σουβάλα και το ψαροχώρι της Βάγιας μας περιμένουν. Θα γευματίσουμε σε κάποιο γραφικό ταβερνάκι εξ' ιδίων και θα επιστρέψουμε στο ξενοδοχείο μας για ξεκούραση. Μια διαφορετική και ξεχωριστή Ανάσταση μας περιμένει στον μεγαλόπρεπο ναό του Αγ. Νεκταρίου στο Μοναστήρι. Δείπνο με την παραδοσιακή μαγειρίτσα. Διανυκτέρευση.

3η ημέρα : Κυριακή του Πάσχα ΧΩΡΑ ΑΙΓΙΝΑΣ - ΠΕΡΔΙΚΑ

Πρωινό. Χρόνος ελεύθερος να περπατήσουμε τα όμορφα σοκάκια της Χώρας και να απολαύσουμε έναν καφέ στο ήσυχο θαλασσινό τοπίο. Το μεσημέρι μας περιμένει το πασχαλιάτικο γεύμα μας. Θα γευματίσουμε και θα διασκεδάσουμε ομαδικά όπως το θέλει και η παράδοση μας. Το απόγευμα στην Πέρδικα, στο όμορφο χωριό στην νότια πλευρά της Αίγινας, αναβιώνει ένα από τα παλαιότερα έθιμα το κάψιμο του Ιούδα. Επιστροφή στο ξενοδοχείο μας. Διανυκτέρευση.

4η ημέρα : ΑΙΓΙΝΑ – ΠΕΙΡΑΙΑΣ – ΘΕΣΣΑΛΟΝΙΚΗ (520 χλμ).

Πρωινό και ελεύθερος χρόνος για μια τελευταία βόλτα και αναμνηστικές αγορές στην Αίγινα. Στη συνέχεια επιβίβαση στο πλοίο για Πειραιά. Αποβίβαση και παίρνουμε το δρόμο της επιστροφής, κάνοντας τις απαραίτητες στάσεις στη διαδρομή μας, άφιξη το βράδυ στη Θεσσαλονίκη.

Σημειώσεις: • Οι τιμές είναι δυναμικές και υπόκεινται συνεχώς σε μεταβολές βάση διαθεσιμότητας σε εισιτήρια/ ξενοδοχεία και επιβεβαιώνονται με την κράτηση • Η ροή του προγράμματος ενδέχεται να διαφοροποιηθεί χωρίς καμία παραλειψη στο πρόγραμμα • Για την πραγματοποίηση των προαιρετικών εκδρομών απαιτείται ελάχιστη συμμετοχή
Προαιρετικές Υπηρεσίες: • **Προτεινόμενη ταξιδιωτική ασφάλιση: Extra I + Covid: 20€/άτομο, πληροφορίες [εδώ](#) | Extra II + Covid: 25€/άτομο, πληροφορίες [εδώ](#).**
Περιλαμβάνονται: • Τις μεταφορές με πούλμαν του γραφείου μας. • Περιηγήσεις που αναφέρονται στο πρόγραμμα. • Συνοδό του γραφείου μας • Διανυκτερεύσεις στο ξενοδοχείο. • Ημιδιατροφή. • Ασφάλεια αστικής επαγγελματικής ευθύνης. • Φ.Π.Α.
Δεν περιλαμβάνονται: • Εισόδους μουσείων, αρχαιολογικών χώρων και ότι αναφέρεται στο πρόγραμμα ως προαιρετικό. • Τέλος ανθεκτικότητας στην κλιματική κρίση.

[AFEA 2* \(link\)](#)

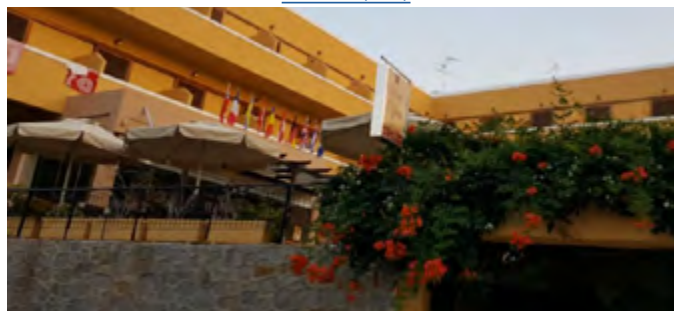

Αίγινα



Βόρεια Ήπειρος

19/04 - 21/04



Δείτε τον
Τιμοκατάλογο

3 ημέρες

ΠΡΟΓΡΑΜΜΑ ΕΚΔΡΟΜΗΣ

1 ημέρα: **Μ. Σάββατο ΘΕΣΣΑΛΟΝΙΚΗ - ΣΥΝΟΡΑ - ΒΟΥΛΙΑΡΑΤΕΣ - ΤΕΠΕΛΕΝΙ - ΑΡΓΥΡΟΚΑΣΤΡΟ - ΑΓΙΟΙ ΣΑΡΑΝΤΑ (390χλμ)**

Αναχώρηση νωρίς το πρωί. Με ενδιάμεση στάση έξω από την πόλη των Γρεβενών (για καφέ) φθάνουμε στο συνοριακό σταθμό της Κακαβιάς. Έλεγχος ταυτοτήτων ή διαβατηρίων, ψώνια από το κατάστημα αφορολόγητων ειδών και μπαίνουμε στο έδαφος της Αλβανίας. Πρώτη μας στάση στους Βουλιαράτες όπου βρίσκεται το Στρατιωτικό νεκροταφείο των Ελλήνων Πεσόντων του 1940-41. Συνεχίζουμε για τα ελληνόφωνα χωριά της Δρόπολης και περνώντας από το κεφαλοχώρι της, την Δερβιτσάνη, κατευθυνόμαστε για το Αργυρόκαστρο, πόλη προπύργιο της Ορθοδοξίας και του Ελληνισμού. Το ιστορικό κέντρο αποτελεί από το 2005 μνημείο παγκόσμιας πολιτιστικής κληρονομιάς της Ουνέσκο. Συνεχίζουμε για την πόλη Τεπελένι όπου θα δούμε τον ανδριάντα του Αλή Πασά, το κάστρο του Τεπελένι και την Κλεισούρα. Καταλήγουμε στους Άγιους Σαράντα. Τακτοποίηση στο ξενοδοχείο και το απόγευμα μπορούμε να κάνουμε μια βόλτα στην παραλιακή και στο παλιό λιμανάκι. Η πόλη είναι κτισμένη πάνω στα ερείπια της αρχαίας πόλης Ογχησμό που άκμασε στους Ρωμαϊκούς χρόνους καθώς ήταν εμπορικός σταθμός μεταξύ Ηπείρου και Ιταλίας. Το βράδυ θα παρακολουθήσουμε την Αναστάσιμη Λειτουργία. Διανυκτέρευση.

2 ημέρα: **Κυριακή του Πάσχα ΧΕΙΜΑΡΡΑ - ΑΓΙΟΙ ΣΑΡΑΝΤΑ (120χλμ)**

Πρωινό και μέσα από μια διαδρομή με πανέμορφες γαλάζιες παραλίες θα κάνουμε την πρώτη μας στάση στην παραλιακή πόλη Χειμάρρα, όπου θα δούμε το παλιό χωριό, το ναό των Αγίων Πάντων όπου εκεί θα έχουμε την ευκαιρία να δούμε την ορθόδοξη εκκλησία που έκτισε ο Άγιος Κοσμάς ο Αιτωλός. Βόλτα και καφέ στο κέντρο της πόλης. Επιστροφή στους Άγιους Σαράντα. Ελεύθερος χρόνος για καφέ και βόλτα στην πόλη. Επιστροφή στο ξενοδοχείο και διανυκτέρευση.

3 ημέρα: **ΑΓΙΟΙ ΣΑΡΑΝΤΑ - ΒΟΥΡΩΤΟ - ΘΕΣΣΑΛΟΝΙΚΗ (450χλμ)**

Πρωινό και διασχίζοντας την πεδιάδα του Βούρκου και τα ελληνόφωνα χωριά προς τα παράλια του Ιονίου απέναντι από την Κέρκυρα, καταλήγουμε στην αρχαία πόλη Βουρθωτό του 7ου μ.α. Αρχαία Ελληνική πόλη και αρχαιολογικός χώρος που βρισκόταν στην ελληνική περιοχή της Ηπείρου η οποία είναι χτισμένη πάνω σε χερσόνησο σε πηλώδες λιμάνι, δίπλα στην διώρυγα Βιβάρι που συνδέει τη λίμνη του Βουρθωτού με το στενό της Κέρκυρας. Άφιξη στο συνοριακό σταθμό Μαυρομάτι, έλεγχος διαβατηρίων και καταλήγουμε στην Ηγουμενίτσα, για φαγητό. Κάνοντας τις απαραίτητες στάσεις καθοδόν φθάνουμε στην πόλη μας το βράδυ.

Σημειώσεις: • Οι τιμές είναι δυναμικές και υπόκεινται συνεχώς σε μεταβολές βάση διαθεσιμότητας σε εισιτήρια/ξενοδοχεία και επιβεβαιώνονται με την κράτηση • Η ροή του προγράμματος ενδέχεται να διαφοροποιηθεί χωρίς καμία παράλειψη στο πρόγραμμα • Για την πραγματοποίηση των προαιρετικών εκδρομών απαιτείται ελάχιστη συμμετοχή
Προαιρετικές Υπηρεσίες: • **Προτεινόμενη ταξιδιωτική ασφάλιση: Extra I + Covid: 20€/άτομο, πληροφορίες [εδώ](#) | Extra II + Covid: 25€/άτομο, πληροφορίες [εδώ](#).**
Περιλαμβάνονται: • Τις μεταφορές με πουλμάν του γραφείου μας. • Περιηγήσεις που αναφέρονται στο πρόγραμμα. • Σύνοδο του γραφείου μας • Διανυκτερεύσεις στο ξενοδοχείο. • Ημιδιατροφή. • Ασφάλεια αστικής επαγγελματικής ευθύνης. • Φ.Π.Α.
Δεν περιλαμβάνονται: • Εισόδους μουσείων, αρχαιολογικών χώρων και ότι αναφέρεται στο πρόγραμμα ως προαιρετικό. • Τέλος ανθεκτικότητας στην κλιματική κρίση.

[PALMA CITY 4* \(link\)](#)



[SARANDA INTERNATIONAL 4* \(link\)](#)



Βόρεια Ήπειρος



Πάσχα στη σκια των Μετεώρων

19/04 - 21/04

Δείτε τον
Τιμοκατάλογο

3 ημέρες



3η ημέρα: ΛΙΜΝΗ ΠΛΑΣΤΗΡΑ – ΚΑΡΔΙΤΣΑ – ΘΕΣΣΑΛΟΝΙΚΗ (320χλμ.)

Μετά το πρωινό μας θα αναχωρήσουμε για τη λίμνη Πλαστήρα (Ταυρωπού), όπου το τοπίο σαγηνεύει με τα έλατα, τις βελανιδιές και τα πλατάνια. Διέλευση από τα γραφικά χωριά της περιοχής, άφιξη στο φράγμα του Πλαστήρα και συνεχίζουμε τη διαδρομή μας για την πλαζ Λαμπερού, όπου θα έχουμε χρόνο για καφέ και περίπατο στις όχθες της μαγευτικής λίμνης. Στη συνέχεια, στάση στην όμορφη Καρδίτσα, όπου θα έχουμε την ευκαιρία για βόλτα στους πεζόδρομους της και γεύμα εξ' ιδίων. Επιστροφή στην πόλη μας το βράδυ, κάνοντας τις απαραίτητες στάσεις καθοδόν.

ΠΡΟΓΡΑΜΜΑ ΕΚΔΡΟΜΗΣ

1η ημέρα: Μ. Σάββατο ΘΕΣΣΑΛΟΝΙΚΗ - ΠΥΛΗ - ΠΕΡΤΟΥΛΙ - ΕΛΑΤΗ - ΚΑΛΑΜΠΑΚΑ (330χλμ.)

Συγκέντρωση στα γραφεία μας νωρίς το πρωί και αναχώρηση. Πρώτη μας στάση στο περίφημο μονότοξο πέτρινο γεφύρι που έχει κτιστεί το 1514 και βρίσκεται στην είσοδο του χωριού Πύλη Τρικάλων. Στη συνέχεια θα αναχωρήσουμε για το γραφικό Περτούλι, ένα πανέμορφο χωριό της Ανατολικής Πίνδου, κτισμένο σε υψόμετρο 1200 μέτρων. Έπειτα θα κατευθυνθούμε προς την Ελάτη, γραφικό χωριό σε υψόμετρο 950 μέτρων, όπου θα έχουμε ελεύθερο χρόνο για γεύμα εξ' ιδίων. Επόμενος προορισμός μας η πόλη της Καλαμπάκας, χτισμένη στις ρίζες των βράχων των Μετεώρων. Τακτοποίηση στο ξενοδοχείο. Το βράδυ θα παρακολουθήσουμε τη λειτουργία της Αναστάσεως του Κυρίου και στη συνέχεια μας περιμένει το Αναστάσιμο δείπνο με την παραδοσιακή μαγειρίτσα. Επιστροφή στο ξενοδοχείο. Διανυκτέρευση.

2η ημέρα: Κυριακή του Πάσχα ΜΕΤΕΩΡΑ - ΤΡΙΚΑΛΑ - ΚΑΛΑΜΠΑΚΑ (50χλμ.)

Πρωινό και αναχώρηση για τα Μετέωρα, για να θαυμάσουμε από κοντά το σπάνιο αυτό γεωλογικό φαινόμενο, όπου οι βράχοι υψώνονται σχεδόν κάθετοι και αποτελεί καταφύγιο ερημιτών από το 12ο μ.Χ. αιώνα. Από τα τριάντα μοναστήρια που υπήρξαν ιστορικά, σήμερα λειτουργούν μόνο έξι, τα οποία από το 1988 περιλαμβάνονται στον κατάλογο μνημείων παγκόσμιας κληρονομιάς της UNESCO. Στη συνέχεια θα ακολουθήσει εορταστικό Πασχαλινό γεύμα. Το απόγευμα αναχώρηση για τα Τρίκαλα. Γνωριμία με την πόλη και ελεύθερος χρόνος για μια βόλτα στους πεζόδρομους της, ή εναλλακτικά στο Ληθαίο ποταμό, που διασχίζει την πόλη. Επιστροφή στο ξενοδοχείο. Διανυκτέρευση.

Σημειώσεις: • Οι τιμές είναι δυναμικές και υπόκεινται συνεχώς σε μεταβολές βάση διαθεσιμότητας σε εισιτήρια/ξενοδοχεία και επιβεβαιώνονται με την κράτηση • Η ροή του προγράμματος ενδέχεται να διαφοροποιηθεί χωρίς καμία παράλειψη στο πρόγραμμα • Για την πραγματοποίηση των προαιρετικών εκδρομών απαιτείται ελάχιστη συμμετοχή
Προαιρετικές Υπηρεσίες: • **Προτεινόμενη ταξιδιωτική ασφάλιση: Extra I + Covid: 20€/άτομο, πληροφορίες [εδώ](#) | Extra II + Covid: 25€/άτομο, πληροφορίες [εδώ](#).**
Περιλαμβάνονται: • Τις μεταφορές με πούλμαν του γραφείου μας. • Περιηγήσεις που αναφέρονται στο πρόγραμμα. • Σύνοδο του γραφείου μας • Διανυκτερεύσεις στο ξενοδοχείο. • Ημιδιατροφή. • Ασφάλεια αστικής επαγγελματικής ευθύνης. • Φ.Π.Α.
Δεν περιλαμβάνονται: • Εισόδους μουσείων, αρχαιολογικών χώρων και ότι αναφέρεται στο πρόγραμμα ως προαιρετικό. • Τέλος ανθεκτικότητας στην κλιματική κρίση.

FAMISSI 3* ([link](#))



Πάσχα στη σκία
των Μετεώρων



Βόρεια Ήπειρος

18/04 - 21/04



Δείτε τον
Τιμοκατάλογο

4 ημέρες

ΠΡΟΓΡΑΜΜΑ ΕΚΔΡΟΜΗΣ

1 ημέρα : Μ .Παρασκευή ΘΕΣΣΑΛΟΝΙΚΗ - ΚΑΚΑΒΙΑ - ΒΟΥΛΙΑΡΑΤΕΣ - ΑΓΙΟΙ ΣΑΡΑΝΤΑ (380χλμ)

Αναχώρηση από το γραφείο μας νωρίς το πρωί, με ενδιάμεση στάση για καφέ φτάνουμε στο συνοριακό σταθμό της Κακαβιάς. Έλεγχος ταυτοτήτων ή διαβατηρίων και περνάμε στο έδαφος της Αλβανίας. Σε μικρή απόσταση οι Βουλιαράτες, όπου θα επισκεφτούμε το Στρατιωτικό νεκροταφείο των Ελλήνων Πεσόντων του 1940-41. Συνεχίζοντας τη διαδρομή μας καταλήγουμε στους Άγιους Σαράντα, όπου και το ξενοδοχείο μας. Τακτοποίηση και χρόνος ελεύθερος για να προσκυνήσουμε τον Επιτάφιο της ορθόδοξης εκκλησίας του Αγίου Χαραλάμπους. Παρακολούθηση της περιφοράς του Επιταφίου. Διανυκτέρευση.

2 ημέρα : Μ. Σάββατο ΑΓΙΟΙ ΣΑΡΑΝΤΑ - ΤΕΠΕΛΕΝΙ - ΑΡΓΥΡΟΚΑΣΤΡΟ

Πρωινό και αναχωρούμε για τα ελληνόφωνα χωριά της Δρόπολης. Πρώτος σταθμός το Τεπελένι όπου θα δούμε τον ανδριάντα του Αλή πασά, το κάστρο της πόλης και την όμορφη πλατεία του. Χρόνος ελεύθερος. Συνεχίζουμε για το Αργυρόκαστρο, πόλη προπύργιο της Ορθοδοξίας και του Ελληνισμού. Η παλιά πόλη με το εντυπωσιακό κάστρο της αποτελεί από το 2005 μνημείο παγκόσμιας πολιτιστικής κληρονομιάς, της Ουνέσκο. Χρόνος αρκετός για τη γνωριμία μας με την παλιά πόλη - κάστρο. Επιστρέφουμε στο ξενοδοχείο μας στους Αγίους Σαράντα. Χρόνος ελεύθερος. Ξεκούραση και το βράδυ θα παρακολουθήσουμε την Αναστάσιμη λειτουργία. Διανυκτέρευση.

3 ημέρα: Κυριακή του Πάσχα ΧΕΙΜΑΡΑ - ΚΑΣΤΡΟ ΛΕΚΟΥΡΣΙ

Πρωινό και κάνοντας μια διαδρομή με πανέμορφες γαλάζιες παραλίες του Ιονίου φτάνουμε στην παραλιακή πόλη της Χειμάρρας, όπου θα δούμε την ορθόδοξη εκκλησία των Αγίων Πάντων που έκτισε ο Άγιος Κοσμάς ο Αιτωλός και το ελληνικό σχολείο το οποίο και λειτουργεί. Θα δούμε το κάστρο και θα κάνουμε βόλτα και καφέ στο κέντρο της πόλης.

Επιστροφή στους Αγίους Σαράντα. Ξεκούραση. Το απόγευμα θα επισκεφτούμε το κάστρο της πόλης - κάστρο Λεκούρσι - με την υπέροχη θέα όχι μόνο προς την πόλη αλλά και προς το Ιόνιο. Επιστροφή στην πόλη. Χρόνος ελεύθερος. Διανυκτέρευση.

4η μέρα: ΑΓΙΟΙ ΣΑΡΑΝΤΑ - ΒΟΥΡΩΤΟ - ΜΑΥΡΟΜΑΤΙ - ΘΕΣΣΑΛΟΝΙΚΗ

Πρωινό. Σήμερα θα επισκεφτούμε την αρχαία πόλη του Βουθρωτού, 7ου με 6ου αι. π.Χ. Αρχαία Ελληνική πόλη που βρίσκονταν στην ελληνική περιοχή της Ηπείρου, και η οποία είναι κτισμένη πάνω σε χερσόνησο σε πηλώδες λιμάνι, δίπλα στη διώρυγα Βιβάρι που συνδέει τη λίμνη Βουθρωτού με το στενό της Κέρκυρας. Χρόνος αρκετός για να επισκεφτούμε το υπέροχο αυτό αρχαιολογικό πάρκο και η επιστροφή μας αρχίζει. Περνώντας το συνοριακό έλεγχο στο Μαυρομάτι, κατευθυνόμαστε προς την Ηγουμενίτσα για φαγητό. Κάνοντας τις απαραίτητες στάσεις φτάνουμε το βράδυ στη Θεσσαλονίκη. Ένα Πάσχα με διαφορετικές εικόνες και πλούσια συναισθήματα.

Σημειώσεις: • Οι τιμές είναι δυναμικές και υπόκεινται συνεχώς σε μεταβολές βάση διαθεσιμότητας σε εισιτήρια/ξενοδοχεία και επιβεβαιώνονται με την κράτηση • Η ροή του προγράμματος ενδέχεται να διαφοροποιηθεί χωρίς καμία παραλειψη στο πρόγραμμα • Για την πραγματοποίηση των προαιρετικών εκδρομών απαιτείται ελάχιστη συμμετοχή
Προαιρετικές Υπηρεσίες: • **Προτεινόμενη ταξιδιωτική ασφάλιση: Extra I + Covid: 20€/άτομο, πληροφορίες [εδώ](#) | Extra II + Covid: 25€/άτομο, πληροφορίες [εδώ](#).**
Περιλαμβάνονται: • Τις μεταφορές με πούλμαν του γραφείου μας. • Περιηγήσεις που αναφέρονται στο πρόγραμμα. • Σύννοδο του γραφείου μας • Διανυκτερεύσεις στο ξενοδοχείο. • Ημιδιατροφή. • Ασφάλεια αστικής επαγγελματικής ευθύνης. • Φ.Π.Α.
Δεν περιλαμβάνονται: • Εισόδους μουσείων, αρχαιολογικών χώρων και ότι αναφέρεται στο πρόγραμμα ως προαιρετικό. • Τέλος ανθεκτικότητας στην κλιματική κρίση.

PALMA CITY 4* (link)



SARANDA INTERNATIONAL 4* (link)



Βόρεια Ήπειρος



Φιλιππούπολη

19/04 - 21/04



Δείτε τον
Τιμοκατάλογο

3 ημέρες

Σημειώσεις: • Οι τιμές είναι δυναμικές και υπόκεινται συνεχώς σε μεταβολές βάσει διαθεσιμότητας σε εισιτήρια/ξενοδοχεία και επιβεβαιώνονται με την κράτηση • Η ροή του προγράμματος ενδέχεται να διαφοροποιηθεί χωρίς καμία παράλειψη στο πρόγραμμα • Για την πραγματοποίηση των προαιρετικών εκδρομών απαιτείται ελάχιστη συμμετοχή

Προαιρετικές Υπηρεσίες: • **Προτεινόμενη ταξιδιωτική ασφάλιση: Extra I + Covid: 20€/άτομο, πληροφορίες [εδώ](#) | Extra II + Covid: 25€/άτομο, πληροφορίες [εδώ](#).**

Περιλαμβάνονται: • Τις μεταφορές με πούλμαν του γραφείου μας. • Περιηγήσεις που αναφέρονται στο πρόγραμμα. • Σύννοδο του γραφείου μας. • Διανυκτερεύσεις στο ξενοδοχείο. • Πρωινό. • Ασφάλεια αστικής επαγγελματικής ευθύνης. • ΦΠΑ.

Δεν περιλαμβάνονται: • Εισόδους μουσείων, αρχαιολογικών χώρων και ότι αναφέρεται στο πρόγραμμα ως προαιρετικό.

ΠΡΟΓΡΑΜΜΑ ΕΚΔΡΟΜΗΣ

1η μέρα: ΘΕΣΣΑΛΟΝΙΚΗ - ΜΟΝΗ ΡΙΛΛΑ - ΦΙΛΙΠΠΟΥΠΟΛΗ (400χλμ.)

Αναχώρηση από τα γραφεία μας στις 07.00, με κατεύθυνση τα σύνορα του Προμαχώνα. Διέλευση και στάση στο Duty Free. Συνεχίζοντας και περνώντας έξω από το Σαντανσκι και το Μπλακόεβγκραντ φτάνουμε στο μοναστήρι της Ρίλα, το σημαντικότερο μοναστήρι της Βουλγαρίας. Θα έχουμε την ευκαιρία να δούμε ανεκτίμητα ιστορικά και πολιτιστικά μνημεία, όπως τον μεσαιωνικό πύργο του Χρέλου, ξυλόγλυπτα και τοιχογραφίες στην εκκλησία της Αναλήψεως και στο παρεκκλήσι της Μεταμόρφωσης, παλιές εικόνες καθώς και κοινόχρηστους χώρους των μοναχών. Άφιξη στη Φιλιππούπολη και τακτοποίηση στο ξενοδοχείο. Ελεύθερος χρόνος. Διανυκτέρευση

2η μέρα: ΦΙΛΙΠΠΟΥΠΟΛΗ (ξενάγηση)

Πρωινό και ξεκινάμε να γνωρίσουμε την Φιλιππούπολη. Κτισμένη στις όχθες του ποταμού Έβρου και ανάμεσα σε επτά λόφους είναι η δεύτερη μεγαλύτερη πόλη της Βουλγαρίας, με σημαντική θέση στην οικονομία, στο εμπόριο και στις επιστήμες. Θα επισκεφθούμε την εκκλησία των Αγίων Κωνσταντίνου και Ελένης, το λαογραφικό μουσείο Κουγιουμτζόγλου και το στίτι του Λαμαρτίνου. Συνεχίζοντας προς τη νότια πλευρά της παλαιάς πόλης θα δούμε το Ρωμαϊκό Θέατρο με την πανοραμική θεά προς την πόλη, τον λόφο των Απελευθερωτών, τον πύργο του Ρολογιού και το Ιμαρέτ τζαμί. Ελεύθερος χρόνος στην αγορά. Διανυκτέρευση.

3η μέρα: ΦΙΛΙΠΠΟΥΠΟΛΗ - ΣΟΦΙΑ-ΘΕΣΣΑΛΟΝΙΚΗ (440 χλμ)

Πρωινό και αναχώρηση για τη Σόφια ξενάγηση της πόλης όπου θα δούμε τη Βουλή, τη Βυζαντινή εκκλησία της Αγ. Κυριακής, τα Ρωμαϊκά μνημεία και το Ναό του Νέφσκι. Κάνοντας τις απαραίτητες στάσεις, άφιξη το βράδυ στη Θεσσαλονίκη.

RAMADA TRIMONTIUM 4* ([link](#))

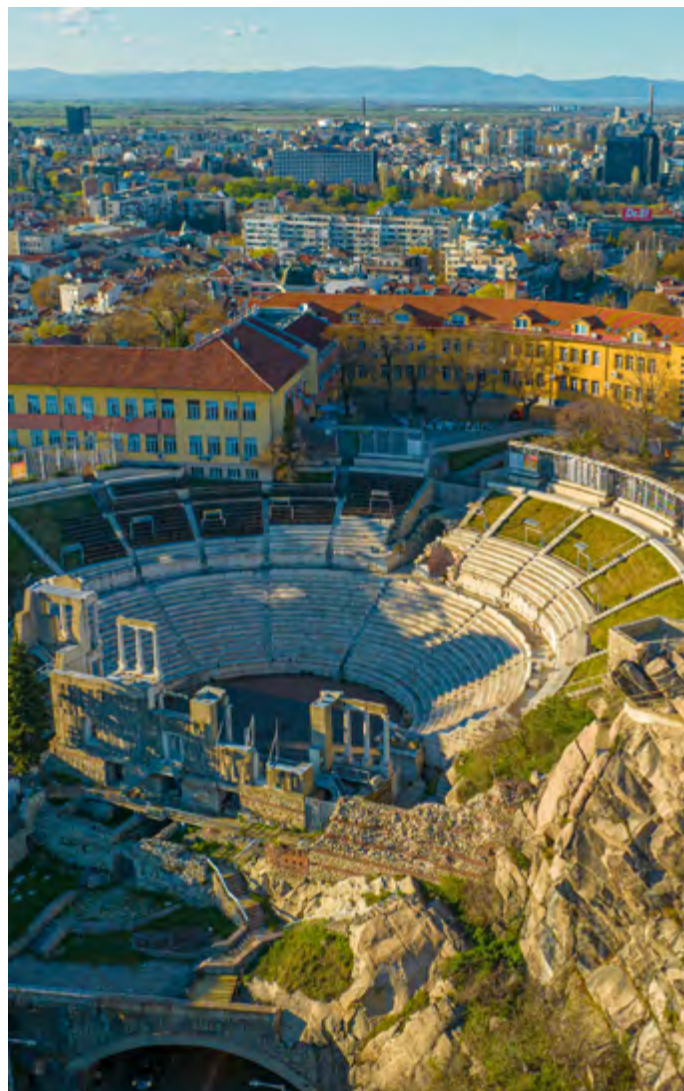

Φιλιππούπολη



Φιλιππούπολη

18/04 - 21/04



Δείτε τον
Τιμοκατάλογο

4 ημέρες

ΠΡΟΓΡΑΜΜΑ ΕΚΔΡΟΜΗΣ

1η μέρα: ΘΕΣΣΑΛΟΝΙΚΗ - ΜΟΝΗ ΡΙΛΛΑ - ΦΙΛΙΠΠΟΥΠΟΛΗ (400χλμ.)

Αναχώρηση από τα γραφεία μας στις 07.00, με κατεύθυνση τα σύνορα του Προμαχώνα. Διέλευση και στάση στο Duty Free. Συνεχίζοντας και περνώντας έξω από το Σαντανσκι και το Μπλακόεβγκραντ φτάνουμε στο μοναστήρι της Ρίλα, το σημαντικότερο μοναστήρι της Βουλγαρίας. Θα έχουμε την ευκαιρία να δούμε ανεκτίμητα ιστορικά και πολιτιστικά μνημεία, όπως τον μεσαιωνικό πύργο του Χρέλου, ξυλόγλυπτα και τοιχογραφίες στην εκκλησία της Αναλήψεως και στο παρεκκλήσι της Μεταμόρφωσης, παλιές εικόνες καθώς και κοινόχρηστους χώρους των μοναχών. Άφιξη στη Φιλιππούπολη και τακτοποίηση στο ξενοδοχείο. Ελεύθερος χρόνος. Διανυκτέρευση

2η μέρα: ΦΙΛΙΠΠΟΥΠΟΛΗ (ξενάγηση)

Πρωινό και ξεκινάμε να γνωρίσουμε την Φιλιππούπολη. Κτισμένη στις όχθες του ποταμού Έβρου και ανάμεσα σε επτά λόφους είναι η δεύτερη μεγαλύτερη πόλη της Βουλγαρίας, με σημαντική θέση στην οικονομία, στο εμπόριο και στις επιστήμες. Θα επισκεφθούμε την εκκλησία των Αγίων Κωνσταντίνου και Ελένης, το λαογραφικό μουσείο Κουγιουμτζόγλου και το σπίτι του Λαμαρτίνου. Συνεχίζοντας προς τη νότια πλευρά της παλαιάς πόλης θα δούμε το Ρωμαϊκό Θέατρο με την πανοραμική θεά προς την πόλη, τον λόφο των Απελευθερωτών, τον πύργο του Ρολογιού και το Ιμαρέτ τζαμί. Ελεύθερος χρόνος στην αγορά. Διανυκτέρευση.

3η μέρα: ΦΙΛΙΠΠΟΥΠΟΛΗ - ΣΤΑΡΑ ΖΑΓΟΡΑ (200χλμ.)

Πρωινό και αναχώρηση για τη Στάρα Ζαγόρα. Μια από τις παλαιότερες πόλεις, γνωστή για την πλούσια ιστορία της. Θα δούμε την Αρχαία Αγορά της Αυγούστας Τραιάνας στο κέντρο της πόλης, που περιλαμβάνει την αγορά της αρχαίας πόλης με τα ερείπια ενός αμφιθεάτρου, τα λουτρά, τα τείχη της πόλης, τη δυτική πύλη και μέρος του

κεντρικού εμπορικού δρόμου. Ένα μοναδικό κομμάτι αρχιτεκτονικής του 3ου αι. Θα δούμε επίσης τη Σημαία της Σαμάρα - μνημείο για τους υπερασπιστές της πόλης το 1877. Ένα από τα πιο σημαντικά στρατιωτικά σύμβολα της Βουλγαρίας. Πολλά τα αξιοθέατα της πόλης. Το θέατρο του Γκαίου Μίλεβ, η κρατική όπερα, το κάστρο του Αγιασμού, (πραγματικός βοτανικός κήπος, με 939 εκτάρια εξωτικών δένδρων, αστεροσκοπείο, ζωολογικό κήπο και ανοιχτό θέατρο), το τοπικό μουσείο ιστορίας από τα πιο πλούσια των Βαλκανίων. Πολλά πάρκα και μια λίμνη (Ζακορκα) στολίζουν την όμορφη πόλη που είναι γνωστή ως πόλη των ίσων δρόμων, των φλαμουριών και των ποιητών. Επιστρέφουμε στη Φιλιππούπολη. Διανυκτέρευση.

4η μέρα: ΦΙΛΙΠΠΟΥΠΟΛΗ - ΣΟΦΙΑ - ΘΕΣΣΑΛΟΝΙΚΗ (440 χλμ)

Πρωινό και αναχώρηση για τη Σόφια ξενάγηση της πόλης όπου θα δούμε τη Βουλή, τη Βυζαντινή εκκλησία της Αγ. Κυριακής, τα Ρωμαϊκά μνημεία και το Ναό του Νέφσκι. Κάνοντας τις απαραίτητες στάσεις, άφιξη το βράδυ στη Θεσσαλονίκη.

Σημειώσεις: • Οι τιμές είναι δυναμικές και υπόκεινται συνεχώς σε μεταβολές βάση διαθεσιμότητας σε εισιτήρια/ξενοδοχεία και επιβεβαιώνονται με την κράτηση • Η ροή του προγράμματος ενδέχεται να διαφοροποιηθεί χωρίς καμία παραλειψη στο πρόγραμμα • Για την πραγματοποίηση των προαιρετικών εκδρομών απαιτείται ελάχιστη συμμετοχή
Προαιρετικές Υπηρεσίες: • Προτεινόμενη ταξιδιωτική ασφάλιση: Extra I + Covid: 20€/άτομο, πληροφορίες [εδώ](#) | Extra II + Covid: 25€/άτομο, πληροφορίες [εδώ](#).
Περιλαμβάνονται: • Τις μεταφορές με πούλμαν του γραφείου μας. • Περιηγήσεις που αναφέρονται στο πρόγραμμα. • Συνοδό του γραφείου μας • Διανυκτερεύσεις στο ξενοδοχείο. • Ημιδιατροφή. • Ασφάλεια αστικής επαγγελματικής ευθύνης. • Φ.Π.Α.
Δεν περιλαμβάνονται: • Εισόδους μουσείων, αρχαιολογικών χώρων και ότι αναφέρεται στο πρόγραμμα ως προαιρετικό. • Τέλος ανθεκτικότητας στην κλιματική κρίση.

RAMADA TRIMONTIUM 4* ([link](#))





Κέρκυρα

18/04 - 21/04



Δείτε τον
Τιμοκατάλογο

4 ημέρες

ΠΡΟΓΡΑΜΜΑ ΕΚΔΡΟΜΗΣ

1η ημέρα: Μ. Παρασκευή ΘΕΣΣΑΛΟΝΙΚΗ - ΗΓΟΥΜΕΝΙΤΣΑ - ΚΕΡΚΥΡΑ (320χλμ.)

Συγκέντρωση στα γραφεία μας και αναχώρηση νωρίς το πρωί. Μετά τις απαραίτητες στάσεις, άφιξη στην Ηγουμενίτσα και απόπλους για το νησί των Φαιάκων, την Κέρκυρα. Χρόνος για πρώτη γνωριμία με την "πρωτεύουσα του Πάσχα". Θα συναντήσουμε τις πρώτες ακολουθίες των Επιταφίων της πόλης. Τακτοποίηση στο ξενοδοχείο και δείπνο. Το βράδυ θα παρακολουθήσουμε στην πλατεία Σπιανάδα, τον Επιτάφιο της Μητρόπολης. Επιστροφή στο ξενοδοχείο. Διανυκτέρευση.

2η ημέρα: Μ. Σάββατο ΚΕΡΚΥΡΑ (Πρώτη ΑΝΑΣΤΑΣΗ) - ΑΧΙΛΛΕΙΟ - Ξενάγηση ΠΟΛΗΣ

Πρωινό και παρακολούθηση της «Πρώτης Ανάστασης» στην Πλατεία Σπιανάδα, Λιτανεία του Αγ. Σπυρίδωνα και ρίψη των Μπότσηδων. Ξενάγηση στο Αχιλλείο, το ανάκτορο της αυτοκράτειρας της Αυστρίας Σίσσυ, αφιερωμένο στον αγαπημένο της ήρωα Αχιλλέα. Εκεί θα περιηγηθούμε και θα θαυμάσουμε τους εντυπωσιακούς κήπους με την καταπληκτική θέα. Το Αχιλλείο ανακαινίζεται και μπορούμε να επισκεφτούμε μόνο τους κήπους του. Θα συνεχίσουμε την ξενάγησή μας με την πόλη της Κέρκυρας, όπου μεταξύ άλλων θα περπατήσουμε στα γραφικά καντούνια της πόλης και θα προσκυνήσουμε στον Ιερό ναό του Αγίου Σπυρίδωνα. Ελεύθερος χρόνος για βόλτα, καφέ και φαγητό εξ' ιδίων. Επιστροφή στο ξενοδοχείο. Το βράδυ παρακολούθηση της Ανάστασης, στην πλατεία Σπιανάδα. Στη συνέχεια, μας περιμένει στο ξενοδοχείο μας, το Αναστάσιμο δείπνο με την παραδοσιακή μαγειρίτσα. Διανυκτέρευση.

3η ημέρα: Κυριακή του Πάσχα ΠΑΛΑΙΟΚΑΣΤΡΙΤΣΑ - ΜΟΝΗ ΠΑΝΑΓΙΑΣ - ΚΑΝΟΝΙ - ΠΟΝΤΙΚΟΝΗΣΙ - ΜΟΝΗ ΒΛΑΧΕΡΝΩΝ

Πρωινό και αναχώρηση για την Παλαιοκαστρίτσα, όπου θα δούμε το μοναστήρι της Παναγίας (13ου αιώνα), χτισμένο σ' έναν απότομο βράχο. Στη συνέχεια μετά από μια μαγευτική διαδρομή, μέσα από την βόρεια Κέρκυρα θα επιστρέψουμε στο ξενοδοχείο μας, όπου μας περιμένει το μεσημεριανό Πασχαλινό γεύμα. Ξεκούραση και το απόγευμα θα επισκεφτούμε το Κανόνι, μια ειδυλλιακή τοποθεσία

κοντά στη πόλη, με θέα προς το Ποντικονήσι. Στη συνέχεια θα έχουμε ελεύθερο χρόνο στο κέντρο της πόλης. Επιστροφή στο ξενοδοχείο. Διανυκτέρευση.

4η ημέρα: ΚΕΡΚΥΡΑ - ΗΓΟΥΜΕΝΙΤΣΑ - ΓΙΑΝΝΕΝΑ - ΘΕΣΣΑΛΟΝΙΚΗ (350χλμ.)

Πρωινό και θα έχουμε την ευκαιρία για μία τελευταία βόλτα στην πόλη της Κέρκυρας, για να πραγματοποιήσουμε τις τελευταίες μας αναμνηστικές αγορές. Θα αποχαιρετήσουμε το νησί των Φαιάκων από το λιμάνι της Κέρκυρας. Άφιξη στην Ηγουμενίτσα και συνεχίζουμε τη διαδρομή μας για τα πανέμορφα Γιάννενα. Ελεύθερος χρόνος στη γραφική πόλη για να απολαύσουμε τη βόλτα ή τον καφέ μας με φόντο τη λίμνη Παμβώτιδα. Μετά τις απαραίτητες στάσεις άφιξη το βράδυ στην πόλη μας.

Σημειώσεις: • Οι τιμές είναι δυναμικές και υπόκεινται συνεχώς σε μεταβολές βάση διαθεσιμότητας σε εισιτήρια/ ξενοδοχεία και επιβεβαιώνονται με την κράτηση • Η ροή του προγράμματος ενδέχεται να διαφοροποιηθεί χωρίς καμία παράλειψη στο πρόγραμμα • Για την πραγματοποίηση των προαιρετικών εκδρομών απαιτείται ελαχίστη συμμετοχή
Προαιρετικές Υπηρεσίες: • **Προτεινόμενη ταξιδιωτική ασφάλιση: Extra I + Covid: 20€/άτομο, πληροφορίες [εδώ](#) | Extra II + Covid: 25€/άτομο, πληροφορίες [εδώ](#).**
Περιλαμβάνονται: • Τις μεταφορές με πούλμαν του γραφείου μας. • Περιηγήσεις που αναφέρονται στο πρόγραμμα. • Συνοδό του γραφείου μας • Διανυκτερεύσεις στο ξενοδοχείο. • Ημιδιατροφή. • Ασφάλεια αστικής επαγγελματικής ευθύνης. • Φ.Π.Α.
Δεν περιλαμβάνονται: • Εισόδους μουσείων, αρχαιολογικών χώρων και ότι αναφέρεται στο πρόγραμμα ως προαιρετικό. • Τέλος ανθεκτικότητας στην κλιματική κρίση.

[HELLINIS 3* \(link\)](#)



[GOUVIA 3* \(link\)](#)



[AMALIA 3* \(link\)](#)

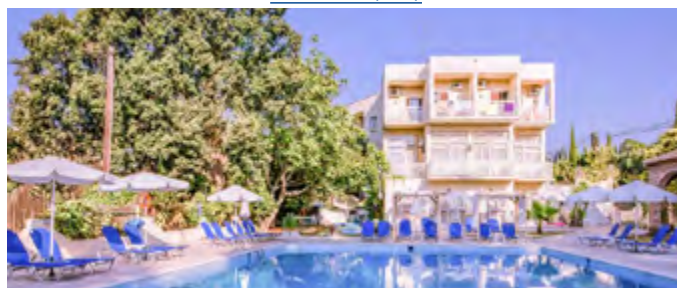

Κέρκυρα



Οχρίδα

18/04 - 21/04



Δείτε τον
Τιμοκατάλογο

4 ημέρες

ΠΡΟΓΡΑΜΜΑ ΕΚΔΡΟΜΗΣ

1η ημέρα : Μ. Παρασκευή ΘΕΣΣΑΛΟΝΙΚΗ - ΜΠΙΤΟΛΑ - ΟΧΡΙΔΑ (235 χλμ.)

Αναχώρηση το πρωί από τα γραφεία μας και μέσω Αμύνταιου, Φλώρινας, άφιξη στο φυλάκιο της Νίκης, έλεγχος διαβατηρίων και στάση στα Duty-free. Φτάνουμε στη Μπίτολα, το γνωστό Μοναστήρι. Χρόνος για περιήγηση στην πόλη και προαιρετικό γεύμα. Αναχώρηση για την Οχρίδα. Άφιξη στο ξενοδοχείο, τακτοποίηση στα δωμάτια και χρόνος ελεύθερος για ξεκούραση. Προσκύνημα Επιταφίου σε ορθόδοξη εκκλησία της πόλης. Δείπνο. Διανυκτέρευση.

2η ημέρα: Μ. Σάββατο ΟΧΡΙΔΑ - ΜΟΥΣΕΙΟ ΝΕΡΟΥ - ΟΣΙΟΣ ΝΑΟΥΜ

Πρωινό και φθάνουμε στο Μουσείο Νερού, την προϊστορική πόλη στο νερό ή όπως είναι γνωστή ως «Ο κόλπος των οστών». Θα θαυμάσουμε ένα Πλωτό Μουσείο, μοναδικό στο είδος του, στο οποίο στήθηκε ένας προϊστορικός οικισμός σε 8.500 τ.μ. Συνεχίζουμε για το Βυζαντινό μοναστήρι του ΟΣΙΟΥ ΝΑΟΥΜ, με τις εκπληκτικές τοιχογραφίες, που βρίσκεται στη νότια πλευρά της λίμνης. Εδώ μπορείτε να ψωνίσετε είδη λαϊκής τέχνης και κοσμήματα που κατασκευάζονται από λέπια ψαριών. Επιστροφή στο ξενοδοχείο για γεύμα. Το απόγευμα επίσκεψη στην πόλη της Οχρίδας. Θα έχουμε την ευκαιρία να περιδιαβούμε τα στενά σοκάκια της παλιάς πόλης με τα γραφικά μαγαζάκια και να απολαύσουμε τον καφέ μας, με θέα την πανέμορφη λίμνη. Το βράδυ δείπνο και θα παρακολουθήσουμε την Αναστάσιμη Λειτουργία. Διανυκτέρευση.

3η ημέρα: Κυριακή του Πάσχα ΟΧΡΙΔΑ περιήγηση πόλης - ΣΤΡΟΥΓΓΑ

Πρωινό και αναχώρηση για την περιήγηση στην πόλη της Οχρίδας όπου θα επισκεφτούμε τους Βυζαντινούς θησαυρούς της Ιερουσαλήμ των Βαλκανίων. Θα δούμε το μεγαλοπρεπές άγαλμα των αδερφών Κύριλλου και Μεθόδιου και θα επισκεφτούμε την εκκλησία της Αγίας Σοφίας. Ελεύθερος χρόνος στον πεζόδρομο της πόλης

για ψώνια και καφέ. Επιστροφή στο ξενοδοχείο για γεύμα και ξεκούραση. Το απόγευμα επίσκεψη στη γειτονική Στρούγκα, για να κάνουμε μια βόλτα στα σοκάκια της γραφικής κωμόπολης. Επίσκεψη στο μουσείο φυσικής Ιστορίας του Ρώσου γιατρού Νικολάι Νεζλομπίνσκι. Επιστροφή στο ξενοδοχείο, δείπνο, διανυκτέρευση.

4η ημέρα : ΟΧΡΙΔΑ - ΚΡΟΥΑΖΙΕΡΑ ΛΙΜΝΗΣ - ΘΕΣΣΑΛΟΝΙΚΗ (265 χλμ.)

Πρωινό και αναχώρηση για μια υπέροχη μίνι κρουαζιέρα στη λίμνη (προαιρετικά), ή μια βόλτα στην κεντρική πλατεία της πόλης. Επιστρέφουμε στο ξενοδοχείο για γεύμα. Και η επιστροφή μας αρχίζει. Με διάφορες απαραίτητες στάσεις επιστρέφουμε στη Θεσσαλονίκη.

Σημειώσεις: • Οι τιμές είναι δυναμικές και υπόκεινται συνεχώς σε μεταβολές βάση διαθεσιμότητας σε εισιτήρια/ξενοδοχεία και επιβεβαιώνονται με την κράτηση • Η ροή του προγράμματος ενδέχεται να διαφοροποιηθεί χωρίς καμία παράλειψη στο πρόγραμμα • Για την πραγματοποίηση των προαιρετικών εκδρομών απαιτείται ελάχιστη συμμετοχή
Προαιρετικές Υπηρεσίες: • **Προτεινόμενη ταξιδιωτική ασφάλιση: Extra I + Covid: 20€/άτομο, πληροφορίες [εδώ](#) | Extra II + Covid: 25€/άτομο, πληροφορίες [εδώ](#).**
Περιλαμβάνονται: • Τις μεταφορές με πούλμαν του γραφείου μας. • Περιηγήσεις που αναφέρονται στο πρόγραμμα. • Σύννοδο του γραφείου μας • Διανυκτερεύσεις στο ξενοδοχείο. • Ημιδιατροφή. • Ασφάλεια αστικής επαγγελματικής ευθύνης. • Φ.Π.Α.
Δεν περιλαμβάνονται: • Εισόδους μουσείων, αρχαιολογικών χώρων και ότι αναφέρεται στο πρόγραμμα ως προαιρετικό. • Τέλος ανθεκτικότητας στην κλιματική κρίση.

AQUALINA 4* (link)



Οχρίδα



Οχρίδα

19/04 - 21/04



Δείτε τον
Τιμοκατάλογο

3 ημέρες

ΠΡΟΓΡΑΜΜΑ ΕΚΔΡΟΜΗΣ

1η ημέρα : Μ. Παρασκευή **ΘΕΣΣΑΛΟΝΙΚΗ - ΜΠΙΤΟΛΑ - ΟΧΡΙΔΑ (235 χλμ.)**

Αναχώρηση το πρωί από τα γραφεία μας και μέσω Αμύνταιου, Φλώρινας, άφιξη στο φυλάκιο της Νίκης, έλεγχος διαβατηρίων και στάση στα Duty-free. Φτάνουμε στη Μπίτολα, το γνωστό Μοναστήρι. Χρόνος για περιήγηση στην πόλη και προαιρετικό γεύμα. Αναχώρηση για την Οχρίδα. Άφιξη στο ξενοδοχείο, τακτοποίηση στα δωμάτια και χρόνος ελεύθερος για ξεκούραση. Προσκύνημα Επιταφίου σε ορθόδοξη εκκλησία της πόλης. Δείπνο. Διανυκτέρευση.

2η ημέρα: Μ. Σάββατο **ΟΧΡΙΔΑ - ΜΟΥΣΕΙΟ ΝΕΡΟΥ - ΟΣΙΟΣ ΝΑΟΥΜ**

Πρωινό και φθάνουμε στο Μουσείο Νερού, την προϊστορική πόλη στο νερό ή όπως είναι γνωστή ως «Ο κόλπος των οστών». Θα θαυμάσουμε ένα Πλωτό Μουσείο, μοναδικό στο είδος του, στο οποίο στήθηκε ένας προϊστορικός οικισμός σε 8.500 τ.μ. Συνεχίζουμε για το Βυζαντινό μοναστήρι του ΟΣΙΟΥ ΝΑΟΥΜ, με τις εκπληκτικές τοιχογραφίες, που βρίσκεται στη νότια πλευρά της λίμνης. Εδώ μπορείτε να ψωνίσετε είδη λαϊκής τέχνης και κοσμήματα που κατασκευάζονται από λέπια ψαριών. Επιστροφή στο ξενοδοχείο για γεύμα. Το απόγευμα επίσκεψη στην πόλη της Οχρίδας. Θα έχουμε την ευκαιρία να περιδιαβούμε τα στενά σοκάκια της παλιάς πόλης με τα γραφικά μαγαζάκια και να απολαύσουμε τον καφέ μας, με θέα την πανέμορφη λίμνη. Το βράδυ δείπνο και θα παρακολουθήσουμε την Αναστάσιμη Λειτουργία. Διανυκτέρευση.

3η ημέρα : **ΟΧΡΙΔΑ - ΚΡΟΥΑΖΙΕΡΑ ΛΙΜΝΗΣ - ΘΕΣΣΑΛΟΝΙΚΗ (265 χλμ.)**

Πρωινό και αναχώρηση για μια υπέροχη μίνι κρουαζιέρα στη λίμνη (προαιρετικά), ή μια βόλτα στην κεντρική πλατεία της πόλης. Επιστρέφουμε στο ξενοδοχείο για γεύμα. Και η επιστροφή μας αρχίζει. Με διάφορες απαραίτητες στάσεις επιστρέφουμε στη Θεσσαλονίκη.

Σημειώσεις: • Οι τιμές είναι δυναμικές και υπόκεινται συνεχώς σε μεταβολές βάση διαθεσιμότητας σε εισιτήρια/ξενοδοχεία και επιβεβαιώνονται με την κράτηση • Η ροή του προγράμματος ενδέχεται να διαφοροποιηθεί χωρίς καμία παράλειψη στο πρόγραμμα • Για την πραγματοποίηση των προαιρετικών εκδρομών απαιτείται ελάχιστη συμμετοχή

Προαιρετικές Υπηρεσίες: • **Προτεινόμενη ταξιδιωτική ασφάλιση: Extra I + Covid: 20€/άτομο, πληροφορίες [εδώ](#) | Extra II + Covid: 25€/άτομο, πληροφορίες [εδώ](#).**

Περιλαμβάνονται: • Τις μεταφορές με πούλμαν του γραφείου μας. • Περιηγήσεις που αναφέρονται στο πρόγραμμα. • Συνοδό του γραφείου μας • Διανυκτερεύσεις στο ξενοδοχείο. • Ημιδιατροφή. • Ασφάλεια αστικής επαγγελματικής ευθύνης. • Φ.Π.Α.

Δεν περιλαμβάνονται: • Εισόδους μουσείων, αρχαιολογικών χώρων και ότι αναφέρεται στο πρόγραμμα ως προαιρετικό. • Τέλος ανθεκτικότητας στην κλιματική κρίση.

AQUALINA 4* ([link](#))

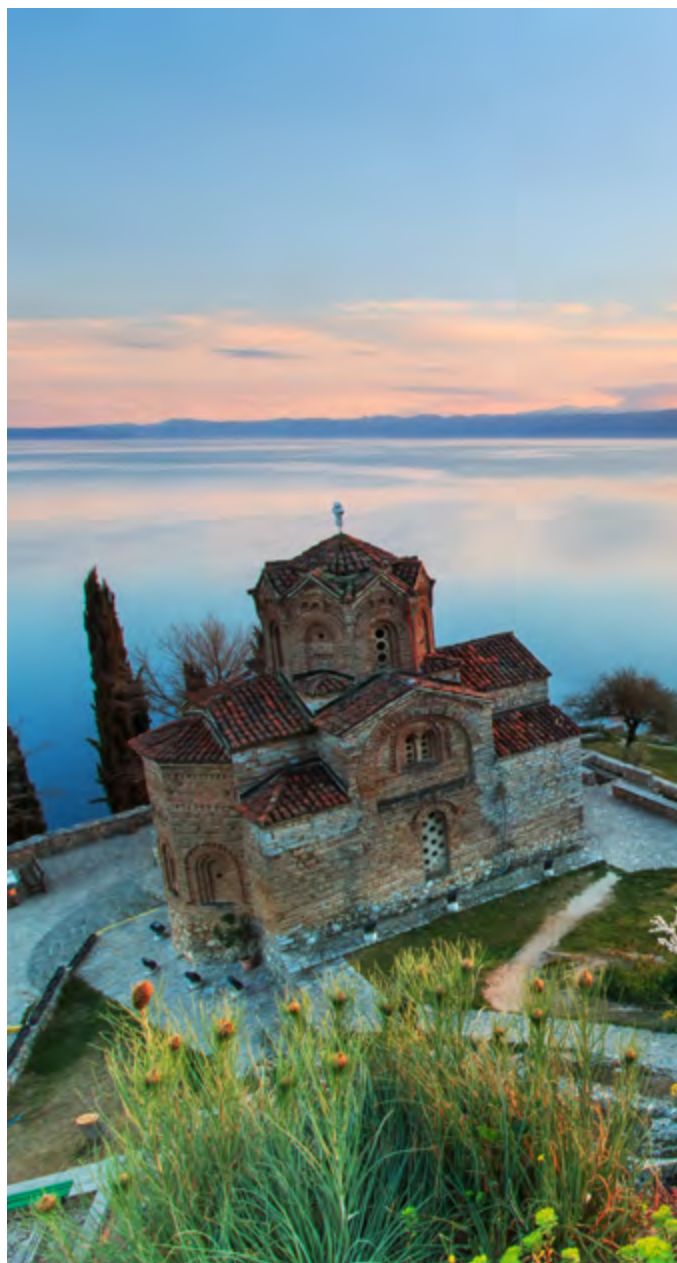

Οχρίδα



Οχρίδα

19/04 - 21/04



Δείτε τον
Τιμοκατάλογο

3 ημέρες

ΠΡΟΓΡΑΜΜΑ ΕΚΔΡΟΜΗΣ

1η μέρα: ΘΕΣΣΑΛΟΝΙΚΗ – ΜΠΙΤΟΛΑ – ΟΧΡΙΔΑ (235 χλμ.)

Αναχώρηση νωρίς το πρωί από τα γραφεία μας και με στάσεις καθοδόν για καφέ, φτάνουμε στο φυλάκιο Νίκης. Πρώτος σταθμός μας, η πάλαι ποτέ ένδοξη, Ελληνική πόλη, το γνωστό Μοναστήρι. (ΜΠΙΤΟΛΑ). Γνωριμία με την πόλη και προαιρετικό γεύμα. Στη συνέχεια αναχωρούμε για την Οχρίδα, όπου θα πιούμε τον καφέ μας παίρνοντας μια πρώτη γεύση από την όμορφη πόλη. Άφιξη και τακτοποίηση στο ξενοδοχείο μας. Δείπνο. Διανυκτέρευση.

2η μέρα: ΟΧΡΙΔΑ - ΟΣΙΟΣ ΝΑΟΥΜ – ΣΤΡΟΥΓΚΑ (80 χλμ.)

Πρωινό και αναχώρηση. Θα περάσουμε από τα γραφικά χωριά Λαγκαδίν, Πεσάνι και Τρεπιτίσα που βρίσκονται στην ανατολική όχθη της λίμνης και θα καταλήξουμε στο μοναστήρι του Οσίου Ναούμ. Θα επισκεφθούμε την εκκλησία του και τον τάφο του, όπως επίσης και την εκκλησία της Αγίας Παρασκευής (εκκλησία των βράχων με αγίασμα). Χρόνος ελεύθερος για να ψωνίσετε είδη λαϊκής τέχνης και κοσμήματα φτιαγμένα από λέπια ψαριών. Επιστρέφουμε στην Οχρίδα όπου θα δούμε το άγαλμα των αδελφών Κύριλλου και Μεθόδιου και την εκκλησία της Αγίας Σοφίας, η οποία σήμερα λειτουργεί σαν μουσείο. Όσοι θέλουν μπορούν να επισκεφθούν το αρχαίο θέατρο και τα κάστρα της πόλης για να απολαύσουν την πανοραμική θέα. Επιστρέφουμε στο ξενοδοχείο μας για γεύμα και ξεκούραση. Το απόγευμα μια βόλτα στην όμορφη Στρούγκα-τουριστικό θέρετρο-στη δυτική όχθη της λίμνης, θα ολοκληρώσει τη μέρα μας. Επιστροφή στο ξενοδοχείο μας. Δείπνο με ζωντανή μουσική. Διανυκτέρευση.

3η μέρα: ΟΧΡΙΔΑ – ΘΕΣΣΑΛΟΝΙΚΗ (235 χλμ.)

Πρωινό στο ξενοδοχείο μας. Σήμερα μια υπέροχη κρουαζιέρα (προαιρετική) στη λίμνη θα ολοκληρώσει το πρόγραμμά μας. Μετά το γεύμα μας στο ξενοδοχείο παίρνουμε το δρόμο της επιστροφής. Με τις διάφορες απαραίτητες στάσεις φθάνουμε στην πόλη μας το βράδυ.

Σημειώσεις: • Οι τιμές είναι δυναμικές και υπόκεινται συνεχώς σε μεταβολές βάση διαθεσιμότητας σε εισιτήρια/ξενοδοχεία και επιβεβαιώνονται με την κράτηση • Η ροή του προγράμματος ενδέχεται να διαφοροποιηθεί χωρίς καμία παράλειψη στο πρόγραμμα • Για την πραγματοποίηση των προαιρετικών εκδρομών απαιτείται ελάχιστη συμμετοχή
Προαιρετικές Υπηρεσίες: • **Προτεινόμενη ταξιδιωτική ασφάλιση: Extra I + Covid: 20€/άτομο, πληροφορίες [εδώ](#) | Extra II + Covid: 25€/άτομο, πληροφορίες [εδώ](#).**
Περιλαμβάνονται: • Τις μεταφορές με πούλμαν του γραφείου μας. • Περιηγήσεις που αναφέρονται στο πρόγραμμα. • Συνοδό του γραφείου μας • Διανυκτερεύσεις στο ξενοδοχείο. • Ημιδιατροφή. • Ασφάλεια αστικής επαγγελματικής ευθύνης. • Φ.Π.Α.
Δεν περιλαμβάνονται: • Εισόδους μουσείων, αρχαιολογικών χώρων και ότι αναφέρεται στο πρόγραμμα ως προαιρετικό. • Τέλος ανθεκτικότητας στην κλιματική κρίση.

AQUALINA 4* (link)



Οχρίδα



Σόφια Φιλιππούπολη



19/04 - 21/04

Δείτε τον
Τιμοκατάλογο

3 ημέρες

ΠΡΟΓΡΑΜΜΑ ΕΚΔΡΟΜΗΣ

1η μέρα: ΘΕΣΣΑΛΟΝΙΚΗ – Μ. ΡΙΛΛΑΣ - ΣΟΦΙΑ (310 χλμ.)

Αναχώρηση νωρίς το πρωί από το γραφείο μας για τα σύνορα του Προμαχώνα. Διέλευση συνόρων και αφού περάσουμε τη γραφική Κρέσνα, μέσα στα στενά του Στρυμώνα, συνεχίζουμε με προορισμό το Μοναστήρι της Ρίλλας που βρίσκεται σε υψόμετρο 1147 μέτρων. Ξενάγηση στο μοναστήρι όπου θα δούμε την εκκλησία της Γεννήσεως της Θεοτόκου, το παρεκκλήσι της Μεταμόρφωσης του Χριστού, τον μεσαιωνικό πύργο του Χρέλιο και κυρίως το κομψοτέχνημα του Σταυρού του Ραφαήλ. Το μοναστήρι στεγάζει επίσης μια πλούσια συλλογή από ανεκτίμητα έγγραφα, χειρόγραφα και εικόνες, μια εθνογραφική συλλογή κοσμημάτων και χαλιών καθώς και βιβλιοθήκη με 16.000 βιβλία. Συνεχίζοντας, φθάνουμε στην Πρωτεύουσα της Βουλγαρίας, την Σόφια. Τακτοποίηση στο ξενοδοχείο. Ελεύθερος χρόνος.

2η μέρα: ΦΙΛΙΠΠΟΥΠΟΛΗ (130 + 130 χλμ.)

Μετά το πρωινό αναχώρηση για Φιλιππούπολη. Κτισμένη στις όχθες του ποταμού Έβρου και ανάμεσα σε επτά λόφους είναι η δεύτερη μεγαλύτερη πόλη της Βουλγαρίας με σημαντική θέση στην οικονομία, στο εμπόριο και στις επιστήμες. Θα επισκεφθούμε την εκκλησία των Αγίων Κωνσταντίνου και Ελένης, το λαογραφικό μουσείο Κουγιουμτζόγλου και το σπίτι του Λαμαρτίνου. Συνεχίζοντας προς τη νότια πλευρά της παλαιάς πόλης θα δούμε το Ρωμαϊκό Θέατρο με την πανοραμική θέα προς την πόλη, τον λόφο των Απελευθερωτών, τον πύργο του Ρολογιού και το Ιμαρέτ τζαμί. Ελεύθερος χρόνος για μια γνωριμία με την όμορφη πόλη και επιστροφή στη Σόφια. Επιστροφή στο ξενοδοχείο.

3η μέρα: ΣΟΦΙΑ (ξενάγηση πόλης) – ΣΑΝΤΑΝΣΚΙ – ΘΕΣΣΑΛΟΝΙΚΗ (310χλμ)

Πρωινό στο ξενοδοχείο και η σημερινή μας μέρα είναι αφιερωμένη στην ξενάγηση της πόλης. Θα δούμε το άγαλμα του Τσάρου ελευθερωτή, τις εκκλησίες της Αγίας Κυριακής, της Αγίας Σοφίας, του Αγίου Γεωργίου (Ροτόντα), τον Καθεδρικό ναό του Αλεξάνδρου Νέφσκι, την Όπερα, και το Θέατρο Ιβάν Βάζωφ. Εναλλακτικά μπορείτε εξ ιδίων να επισκεφθείτε το Αρχαιολογικό Μουσείο, το Μουσείο Φυσικής Ιστορίας ή το Μουσείο Κρύπτη του Αλ.Νέφσκι ή ελεύθερος χρόνος για μια βόλτα στην αγορά της πόλης. Μετά το μεσημέρι αναχώρηση για το Σαντάνσκι, ελεύθερος χρόνος στην αγορά της πόλης και το απόγευμα αναχωρούμε για Θεσσαλονίκη και άφιξη το βράδυ.

Σημειώσεις: • Οι τιμές είναι δυναμικές και υπόκεινται συνεχώς σε μεταβολές βάση διαθεσιμότητας σε εισιτήρια/ ξενοδοχεία και επιβεβαιώνονται με την κράτηση • Η ροή του προγράμματος ενδέχεται να διαφοροποιηθεί χωρίς καμία παράλειψη στο πρόγραμμα • Για την πραγματοποίηση των προαιρετικών εκδρομών απαιτείται ελάχιστη συμμετοχή
Προαιρετικές Υπηρεσίες: • **Προτεινόμενη ταξιδιωτική ασφάλιση: Extra I + Covid: 20€/άτομο, πληροφορίες [εδώ](#) | Extra II + Covid: 25€/άτομο, πληροφορίες [εδώ](#).**
Περιλαμβάνονται: • Τις μεταφορές με πούλμαν του γραφείου μας. • Περιηγήσεις που αναφέρονται στο πρόγραμμα. • Σύνοδο του γραφείου μας • Διανυκτερεύσεις στο ξενοδοχείο. • Ημιδιατροφή. • Ασφάλεια αστικής επαγγελματικής ευθύνης. • Φ.Π.Α.
Δεν περιλαμβάνονται: • Εισόδους μουσείων, αρχαιολογικών χώρων και ότι αναφέρεται στο πρόγραμμα ως προαιρετικό. • Τέλος ανθεκτικότητας στην κλιματική κρίση.

RAMADA 4* (link)



Σόφια
Φιλιππούπολη



Σόφια Φιλιππούπολη

18/04 - 21/04



Δείτε τον
Τιμοκατάλογο

4 ημέρες

ΠΡΟΓΡΑΜΜΑ ΕΚΔΡΟΜΗΣ

1η μέρα: ΘΕΣΣΑΛΟΝΙΚΗ – Μ. ΡΙΛΛΑΣ - ΣΟΦΙΑ
(310 χλμ.)

Αναχώρηση νωρίς το πρωί από το γραφείο μας για τα σύνορα του Προμαχώνα. Διέλευση συνόρων και συνεχίζουμε με προορισμό το Μοναστήρι της Ρίλλας που βρίσκεται σε υψόμετρο 1147 μέτρων. Επίσκεψη στο μοναστήρι όπου θα δούμε την εκκλησία της Γεννήσεως της Θεοτόκου, το παρεκκλήσι της Μεταμόρφωσης του Χριστού, τον μεσαιωνικό πύργο του Χρέλιο και κυρίως το κομψοτέχνημα του Σταυρού του Ραφαήλ. Το μοναστήρι στεγάζει επίσης μια πλούσια συλλογή από ανεκτίμητα έγγραφα, χειρόγραφα και εικόνες, μια εθνογραφική συλλογή κοσμημάτων και χαλιών, καθώς και μια βιβλιοθήκη με 16.000 βιβλία. Συνεχίζοντας, φθάνουμε το απόγευμα στην πρωτεύουσα της Βουλγαρίας, την Σόφια. Τακτοποίηση στο ξενοδοχείο και ελεύθερος χρόνος. Διανυκτέρευση.

2η μέρα: ΣΟΦΙΑ (ξενάγηση πόλης)

Πρωινό και η σημερινή μας μέρα είναι αφιερωμένη στην περιήγηση και γνωριμία με την πόλη. Θα δούμε τη Βουλή, το Προεδρικό Μέγαρο, την Όπερα, την Εκκλησία, σύμβολο της πόλης, του Αλεξάνδρου Νέφσκι με τους χρυσούς θόλους της. Συνεχίζοντας θα δούμε την Πανεπιστημιούπολη, το μνημείο του Αγνώστου Στρατιώτη με την άσβεστη φλόγα, το άγαλμα του Τσάρου ελευθερωτή, τον καθεδρικό ναό της Αγίας Κυριακής, τις εκκλησίες της Αγίας Σοφίας, του Αγίου Γεωργίου (Ροτόντα) και το θέατρο Ιβάν Βάζωφ. Χρόνος ελεύθερος στην πλούσια αγορά της πόλης, με μια επίσκεψη σε ένα από τα πολλά πολυκαταστήματα είτε με την ευκαιρία να απολαύσετε έναν καφέ στην υπέροχη λεωφόρο Βίτοσα. Επιστροφή στο ξενοδοχείο. Διανυκτέρευση.

3η μέρα: ΦΙΛΙΠΠΟΥΠΟΛΗ (130 + 130 χλμ.)

Μετά το πρωινό αναχώρηση για Φιλιππούπολη. Κτισμένη στις όχθες του ποταμού Έβρου και ανάμεσα σε επτά λόφους είναι η δεύτερη μεγαλύτερη πόλη της Βουλγαρίας με σημαντική θέση στην οικονομία, στο εμπόριο και στις επιστήμες. Θα επισκεφθούμε την εκκλησία των Αγίων Κωνσταντίνου και Ελένης, το λαογραφικό μουσείο Κουγιουμτζόγλου και το σπίτι του Λαμαρτίνου. Συνεχίζοντας προς τη νότια πλευρά της παλαιάς πόλης θα δούμε το Ρωμαϊκό Θέατρο με την πανοραμική θέα προς την πόλη, τον λόφο των Απελευθερωτών, τον πύργο του Ρολογιού και το Ιμαρέτ τζαμί. Ελεύθερος χρόνος για μια γνωριμία με την όμορφη πόλη και επιστροφή στη Σόφια. Διανυκτέρευση.

4η μέρα: ΣΟΦΙΑ – ΣΑΝΤΑΝΣΚΙ- ΘΕΣΣΑΛΟΝΙΚΗ
(310 χλμ.)

Πρωινό και ελεύθερος χρόνος για μια τελευταία βόλτα στην αγορά της πόλης. Εναλλακτικά μπορείτε εξ' ιδίων να επισκεφθείτε το Αρχαιολογικό Μουσείο, το Μουσείο Φυσικής Ιστορίας ή το Μουσείο Κρύπτη του Αλ. Νέφσκι. Το μεσημέρι αναχώρηση για το Σαντάνσκι, ελεύθερος χρόνος στην αγορά της πόλης και το απόγευμα αναχωρούμε για Θεσσαλονίκη και άφιξη νωρίς το βράδυ.

Σημειώσεις: • Οι τιμές είναι δυναμικές και υπόκεινται συνεχώς σε μεταβολές βάση διαθεσιμότητας σε εισιτήρια/ξενοδοχεία και επιβεβαιώνονται με την κράτηση • Η ροή του προγράμματος ενδέχεται να διαφοροποιηθεί χωρίς καμία παράλειψη στο πρόγραμμα • Για την πραγματοποίηση των προαιρετικών εκδρομών απαιτείται ελάχιστη συμμετοχή

Προαιρετικές Υπηρεσίες: • Προτεινόμενη ταξιδιωτική ασφάλιση: Extra I + Covid: 20€/άτομο, πληροφορίες [εδώ](#) | Extra II + Covid: 25€/άτομο, πληροφορίες [εδώ](#).

Περιλαμβάνονται: • Τις μεταφορές με πούλμαν του γραφείου μας. • Περιηγήσεις που αναφέρονται στο πρόγραμμα. • Σηνοδό του γραφείου μας • Διανυκτερεύσεις στο ξενοδοχείο. • Ημιδιατροφή. • Ασφάλεια αστικής επαγγελματικής ευθύνης. • Φ.Π.Α.

Δεν περιλαμβάνονται: • Εισόδους μουσείων, αρχαιολογικών χώρων και ότι αναφέρεται στο πρόγραμμα ως προαιρετικό. • Τέλος ανθεκτικότητας στην κλιματική κρίση.

[RAMADA 4* \(link\)](#)



Σόφια
Φιλιππούπολη



Τήνος

17/04 - 21/04



Δείτε τον
Τιμοκατάλογο

5 ημέρες

Βραδινή αναχώρηση

ΠΡΟΓΡΑΜΜΑ ΕΚΔΡΟΜΗΣ

1η μέρα : ΘΕΣΣΑΛΟΝΙΚΗ – ΡΑΦΗΝΑ (520χλμ)

Συγκέντρωση στο γραφείο μας και αναχώρηση στις 22.00. Περνώντας από Λεπτοκαρυά, Βόλο, Αλαμάνα και με καθοδόν στάσεις συνεχίζουμε για το λιμάνι της Ραφήνας.

2η μέρα: Μ. Παρασκευή ΤΗΝΟΣ

Άφιξη νωρίς το πρωί στη Ραφήνα. Επιβίβαση στο πλοίο και απόπλους για την Τήνο. Άφιξη στο νησί νωρίς το μεσημέρι. Μεταφορά στο ξενοδοχείο και τακτοποίηση στα δωμάτια. Στη συνέχεια ελεύθερος χρόνος για ξεκούραση και για μια πρώτη γνωριμία με την όμορφη Χώρα. Το απόγευμά παρακολούθηση της περιφοράς του Επιταφίου. Διανυκτέρευση.

3η μέρα: Μ. Σάββατο ΤΗΝΟΣ – ΓΥΡΟΣ ΝΗΣΙΟΥ

Πρωινό και ακολουθεί ο γύρος του νησιού κατά τη διάρκεια του οποίου θα επισκεφθούμε τη μονή της Αγίας Πελαγίας. Αναχώρηση για τα όμορφα χωριά Μουντάδος, Κτικιάδος, Χατζηράδος, Κάμπτο, Καρδιανή, Υστέρνια, άφιξη στο μεγαλύτερο και πιο όμορφο χωριό της Τήνου, τον Πύργο, όπου θα μπορέσετε να επισκεφθείτε το μουσείο και σπίτι του περίφημου γλύπτη Γιαννούλη Χαλεπά όπως επίσης και το μουσείο Τήνιων καλλιτεχνών. Στάση για καφέ στη γραφική πλατεία και συνεχίζουμε για το παραλιακό χωριό Πάνορμος. Το βράδυ παρακολούθηση της λειτουργίας της Ανάστασης. Διανυκτέρευση.

4η μέρα: Κυριακή του ΠΑΣΧΑ ΤΗΝΟΣ - ΜΥΚΟΝΟΣ (προαιρετική)

Πρωινό και ελεύθερη ημέρα στη διάθεσή σας για να περπατήσετε στο όμορφο νησί.

5η μέρα: ΤΗΝΟΣ - ΡΑΦΗΝΑ – ΘΕΣΣΑΛΟΝΙΚΗ (534 χλμ.)

Πρωινό και σας προτείνουμε επίσκεψη στο Ιερό Ίδρυμα Ευαγγελίστριας όπου θα δείτε το ναό της Εύρεσης, το Μουσείο της Έλλης, το μουσείο βυζαντινών εικόνων και κειμηλίων και τη σπουδαία Πινακοθήκη. Χρόνος ελεύθερος στην Χώρα και επιβίβαση στο πλοίο για Ραφήνα, άφιξη και αναχώρηση για Θεσσαλονίκη.

Σημειώσεις: • Οι τιμές είναι δυναμικές και υπόκεινται συνεχώς σε μεταβολές βάσει διαθεσιμότητας σε εισιτήρια/ξενοδοχεία και επιβεβαιώνονται με την κράτηση • Η ροή του προγράμματος ενδέχεται να διαφοροποιηθεί χωρίς καμία παράλειψη στο πρόγραμμα • Για την πραγματοποίηση των προαιρετικών εκδρομών απαιτείται ελάχιστη συμμετοχή
Προαιρετικές Υπηρεσίες: • **Προτεινόμενη ταξιδιωτική ασφάλιση: Extra I + Covid: 20€/άτομο, πληροφορίες [εδώ](#) | Extra II + Covid: 25€/άτομο, πληροφορίες [εδώ](#).**
Περιλαμβάνονται: • Τις μεταφορές με πούλμαν του γραφείου μας. • Τα εισιτήρια του πλοίου Ραφήνα – Τήνος – Ραφήνα σε σαλόνια. • Τις διανυκτερεύσεις σε ξενοδοχεία της επιλογής σας. • Τα πρωινά στα ξενοδοχεία (εκτός από το δωμάτια ΝΙΚΗ, SOULA, FLORA που δεν περιλαμβάνουν πρωινό). • Το γύρο του νησιού. • Συνοδό του γραφείου μας. • Ασφάλεια αστικής επαγγελματικής ευθύνης • ΦΠΑ.
Δεν περιλαμβάνονται: • Εισόδους μουσείων και αρχαιολογικών χώρων και ότι αναφέρεται στο πρόγραμμα ως προαιρετικό. Φόρο διαμονής.

[ΝΙΚΗ δωμάτια \(link\)](#)

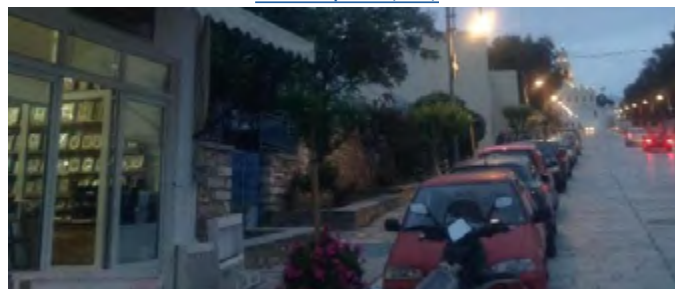



[ΣΟΥΛΑ/ ΦΛΩΡΑ δωμάτια \(link\)](#)



[ΑΓΑΡΙ 2* \(link\)](#)



[LEANDROS 2* \(link\)](#)



[OASIS 2* \(link\)](#)



[AGERI 3* \(link\)](#)



[LITO 2* \(link\)](#)



Τήνος

17/04 - 21/04



Δείτε τον
Τιμοκατάλογο

5 ημέρες

Πρωινή αναχώρηση

ΠΡΟΓΡΑΜΜΑ ΕΚΔΡΟΜΗΣ

1η μέρα: Μ. Πέμπτη ΘΕΣ/ΝΙΚΗ - ΡΑΦΗΝΑ - ΤΗΝΟΣ (534 χλμ.)

Συγκέντρωση στο γραφείο μας και στις 07.30 αναχώρηση. Περνώντας από Λάρισα, Βόλο, Λαμία, με στάσεις για καφέ και φαγητό, άφιξη στη Ραφήνα, επιβίβαση στο πλοίο και απόπλους για Τήνο. Άφιξη, τακτοποίηση στο ξενοδοχείο. Διανυκτέρευση.

2η μέρα: Μ. Παρασκευή ΤΗΝΟΣ - ΓΥΡΟΣ ΝΗΣΙΟΥ

Πρωινό, παρακολούθηση της Θείας Λειτουργίας στο ναό της Μεγαλόχαρης και ακολουθεί ο γύρος του νησιού κατά τη διάρκεια του οποίου θα επισκεφθούμε τη μονή της Αγίας Πελαγίας. Αναχώρηση για τα όμορφα χωριά Μουντάδος, Κτικάδος, Χατζηράδος, Κάμπο, Καρδιανή, Υστέρνια, άφιξη στο μεγαλύτερο και πιο όμορφο χωριό της Τήνου, τον Πύργο, όπου θα μπορέσετε να επισκεφθείτε το μουσείο και σπίτι του περίφημου γλύπτη Γιαννούλη Χαλεπά όπως επίσης και το μουσείο Τήνιων καλλιτεχνών. Στάση για καφέ στη γραφική πλατεία και συνεχίζουμε για το παραλιακό χωριό Πάνορμος. Το απόγευμά παρακολούθηση της περιφοράς του Επιταφίου. Διανυκτέρευση.

3η μέρα: Μ. Σάββατο ΤΗΝΟΣ - ΜΥΚΟΝΟΣ (προαιρετική)

Πρωινό και προαιρετική εκδρομή στη Μύκονο. Επιστροφή στην Τήνο. Για όσους μείνουν στην Τήνο, η μέρα είναι στη διάθεσή σας για να επισκεφθείτε το Αρχαιολογικό Μουσείο και να γνωρίσετε την όμορφη Τήνο με τους γραφικούς δρόμους. Το βράδυ παρακολούθηση της λειτουργίας της Ανάστασης. Διανυκτέρευση.

4η μέρα: Κυριακή του ΠΑΣΧΑ ΤΗΝΟΣ

Πρωινό και ελεύθερη ημέρα στη διάθεσή σας για να περπατήσετε στο όμορφο νησί.

5η μέρα: ΤΗΝΟΣ - ΡΑΦΗΝΑ - ΘΕΣΣΑΛΟΝΙΚΗ (534 χλμ.)

Πρωινό και σας προτείνουμε επίσκεψη στο Ιερό Ίδρυμα Ευαγγελίστριας όπου θα δείτε το ναό της Εύρεσης, το Μουσείο της Έλλης, το μουσείο βυζαντινών εικόνων και κειμηλίων και τη σπουδαία Πανακοθήκη. Χρόνος ελεύθερος στην Χώρα και επιβίβαση στο πλοίο για Ραφήνα, άφιξη και αναχώρηση για Θεσσαλονίκη.

Σημειώσεις: • Οι τιμές είναι δυναμικές και υπόκεινται συνεχώς σε μεταβολές βάσει διαθεσιμότητας σε εισιτήρια/ξενοδοχεία και επιβεβαιώνονται με την κράτηση • Η ροή του προγράμματος ενδέχεται να διαφοροποιηθεί χωρίς καμία παράλειψη στο πρόγραμμα • Για την πραγματοποίηση των προαιρετικών εκδρομών απαιτείται ελάχιστη συμμετοχή
Προαιρετικές Υπηρεσίες: • **Προτεινόμενη ταξιδιωτική ασφάλιση: Extra I + Covid: 20€/άτομο, πληροφορίες [εδώ](#) | Extra II + Covid: 25€/άτομο, πληροφορίες [εδώ](#).**
Περιλαμβάνονται: • Τις μεταφορές με πούλμαν του γραφείου μας. • Τα εισιτήρια του πλοίου Ραφήνα - Τήνος - Ραφήνα σε σαλόνια. • Τις διανυκτερεύσεις σε ξενοδοχεία της επιλογής σας. • Τα πρωινά στα ξενοδοχεία (εκτός από το δωμάτια ΝΙΚΙ, SOULA, FLORA που δεν περιλαμβάνουν πρωινά). • Το γύρο του νησιού. • Συνοδό του γραφείου μας. • Ασφάλεια αστικής επαγγελματικής ευθύνης • ΦΠΑ.
Δεν περιλαμβάνονται: • Εισόδους μουσείων και αρχαιολογικών χώρων και ότι αναφέρεται στο πρόγραμμα ως προαιρετικό. Φόρο διαμονής.

[ΝΙΚΗ δωμάτια \(link\)](#)

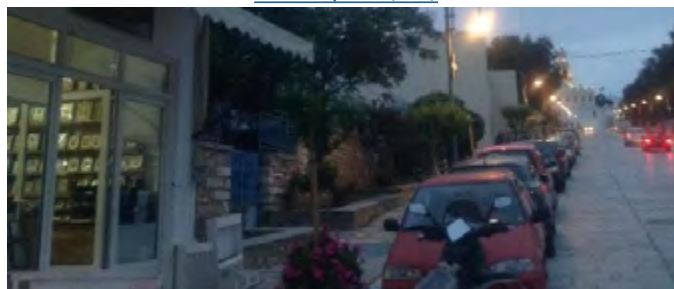

Τήνος



[ΣΟΥΛΑ/ ΦΛΩΡΑ δωμάτια \(link\)](#)



[ΑΓΑΡΙ 2* \(link\)](#)



[LEANDROS 2* \(link\)](#)



[OASIS 2* \(link\)](#)



[AGERI 3* \(link\)](#)



[LITO 2* \(link\)](#)



Πάσχα στη Βουδαπέστη

17/04 - 21/04



ΘΕΣΣΑΛΟΝΙΚΗ – ΒΟΥΔΑΠΕΣΤΗ



09:00



09:40

RYANAIR

ΜΠΡΑΤΙΣΛΑΒΑ – ΘΕΣΣΑΛΟΝΙΚΗ



18:25



21:10

Δείτε τον Τιμοκατάλογο

5 ημέρες

** ΔΩΡΟ η εκδρομή στα Παραδουνάβια Χωριά

ΠΡΟΓΡΑΜΜΑ ΕΚΔΡΟΜΗΣ

1η ημέρα: Πτήση για Βουδαπέστη - πρώτη γνωριμία με την πόλη - κρουαζιέρα στον Δούναβη

Συγκέντρωση στο αεροδρόμιο και επιβίβαση στην πτήση μας για την πρωτεύουσα της Ουγγαρίας. Με την άφιξη μας περιμένει ο έμπειρος συνοδός μας και αμέσως αναχωρούμε για την πόλη. Θα ξεκινήσουμε την περιήγησή μας από την μνημειώδη πλατεία των Ηρώων με το μνημείο της Χιλιετηρίδας, όπου θα γνωρίσουμε την ιστορία της χώρας. Στη συνέχεια, θα επισκεφτούμε τον καθεδρικό ναό του Αγίου Στεφάνου, τη λεωφόρο της Δημοκρατίας με την Όπερα και τα καλοδιατηρημένα κτήρια, το ογκώδες Μπαρόκ Κοινοβούλιο και τις γέφυρες που ενώνουν τη Βούδα με την Πέστη. Τακτοποίηση στα δωμάτια. Για το βράδυ, σας προτείνουμε μία νυχτερινή βόλτα - κρουαζιέρα στο Δούναβη, όπου θα θαυμάσετε τα αξιοθέατα κάτω από τα φώτα της πόλης. Ανάμεσα τους δεσπόζει το μεγαλοπρεπές Κοινοβούλιο, το οποίο έχει μήκος 268 μέτρα και πλάτος 123. Αποτελεί ένα από τα παλαιότερα κτίρια κοινοβουλίων στην Ευρώπη.

2η ημέρα: Βουδαπέστη - περιήγηση πόλης -

Πρωινό και αναχωρούμε για την περιήγησή μας στην πόλη. Σήμερα θα εξερευνήσουμε τη μαγευτική πλευρά της Βούδας, ξεκινώντας από το εντυπωσιακό

Κάστρο της Βούδας, όπου θα γνωρίσουμε την ιστορία της πόλης και θα θαυμάσουμε τα ιστορικά κτίρια. Στην συνέχεια θα κατευθυνθούμε προς την Εθνική Πινακοθήκη, η οποία φιλοξενεί αριστουργήματα Ούγγρων καλλιτεχνών. Κατόπιν θα κατευθυνθούμε στον Πύργο των Ψαράδων, ένα από τα πιο εμβληματικά σημεία της Βούδας, με παραμυθένια αρχιτεκτονική και υπέροχη θέα στο Δούναβη. Λίγο πιο δίπλα θα ανακαλύψουμε τον ιστορικό ναό του Matthias όπου στέφονταν οι Ούγγροι βασιλιάδες. Ολοκληρώνοντας την περιήγησή μας, θα ανέβουμε στον περίφημο Λόφο Gellert, όπου δεσπόζει το Άγαλμα της Ελευθερίας. Από εδώ θα απολαύσουμε μια μοναδική πανοραμική θέα ολόκληρης της Βούδας και της Πέστης, μια εμπειρία που θα σας μείνει αξέχαστη. Απόγευμα ελεύθερο για να απολαύσετε την πόλη με τον δικό σας ρυθμό, χαλαρώστε σε ένα από τα παραδοσιακά καφέ ή επισκεφτείτε τα διάσημα λουτρά της πόλης, για μια μοναδική εμπειρία χαλάρωσης.

3η ημέρα: Ημερήσια εκδρομή στη Βιέννη -προαιρετική- (245χλμ + 245χλμ)

Για σήμερα σας προτείνουμε μια υπέροχη προαιρετική εκδρομή στην Αυστριακή πρωτεύουσα, τη Βιέννη. Στην περιήγησή μας θα δούμε το Κούνστχους ένα σύμπλεγμα κτιρίων αφαιρετικής τεχνοτροπίας και το μπαρόκ ανακτορικό συγκρότημα Μπελβεντέρε του πρίγκιπα Ευγενίου της Σαβοΐας, σήμερινη Πινακοθήκη με έργα τέχνης καλλιτεχνών της νεότερης περιόδου και του κινήματος του Μοντερνισμού. Συνεχίζουμε με την πλατεία Καρόλου όπου βρίσκεται ο Ναός του Αγίου Καρόλου Βορρομαίου και το Μέγαρο του Συλλόγου των Φίλων της Μουσικής και εισερχόμαστε στην περίφημη Ρίνγκστρασε (δακτύλιος του ιστορικού κέντρου). Εδώ θα δούμε την Κρατική Όπερα, το χειμερινό αυτοκρατορικό ανακτορικό συγκρότημα της Χόφμπουργκ, τα δίδυμα Μουσεία Ιστορίας της Τέχνης και Φυσικής Ιστορίας, το τετράγωνο των Μουσείων, το Κοινοβούλιο, το άλλοτε Αυτοκρατορικό Θέατρο απέναντι από το Δημαρχείο, το Πανεπιστήμιο, και τη Βοτίφκιρχε (εκκλησία του Τάματος). Θα περπατήσουμε στην ιστορική ελληνική γειτονιά με τις ελληνορθόδοξες εκκλησίες του Αγίου Γεωργίου και της Αγίας Τριάδας και διασχίζοντας πεζοί το ιστορικό κέντρο, με τον περίφημο καθεδρικό ναό Αγίου Στεφάνου, θα καταλήξουμε στην Πλατεία του Δημαρχείου. Το απόγευμα επιστροφή στη Βουδαπέστη.

4η ημέρα: Πεζή περιήγηση στις μαγικές γωνιές της πόλης (Πάρκο της πόλης- Σκεπαστή αγορά - Vaci Utca) - προαιρετική διασκέδαση Τσιγγάνικα Βιολιά

Πρωινό στο ξενοδοχείο μας και σήμερα θα κινηθούμε στην πόλη χρησιμοποιώντας τα μέσα μαζικής μεταφοράς, με τη βοήθεια του έμπειρου συνοδού μας, ώστε να γνωρίσουμε τα απόκρυφα σημεία της μαγικής αυτής πόλης. Αρχικά θα κατευθυνθούμε στο Πάρκο της Πόλης (Varosliget), έναν αγαπημένο

Πάσχα στη
Βουδαπέστη



προορισμό τόσο για τους ντόπιους όσο και για τους επισκέπτες της Βουδαπέστης. Εδώ υπάρχουν πολλά σημεία ενδιαφέροντος όπως διάφορα μουσεία, ο Ζωολογικός κήπος, το Κάστρο Vajdahunyad, τα διάσημα Ιαματικά Λουτρά Σέτσενι και άλλα πολλά, τα οποία σε συνδυασμό με το καταπράσινο τοπίο, καθιστούν την επίσκεψη απαραίτητη. Στη συνέχεια θα μεταβούμε στην περίφημη σκεπαστή αγορά της Βουδαπέστης και τέλος θα έχουμε ελεύθερο χρόνο στη διάθεσή μας στον κεντρικό πεζόδρομο Vaci Utca για να πραγματοποιήσουμε τις αναμνηστικές αγορές μας και να δειπνήσουμε σε ένα από τα περίφημα ουγγρικά εστιατόρια. Για το βράδυ σας προτείνουμε ένα από τα highlights του ταξιδιού: ένα διαφορετικό δείπνο σε παραδοσιακή Ουγγαρέζικη ταβέρνα, όπου το πικάντικο γκούλας και τα τσιγγάνικα βιολιά θα σας γοητεύσουν.

5η ημέρα: Παραδουνάβια Χωριά - Μπρατισλάβα - Πτήση επιστροφής (220χλμ)

Πρωινό και αναχώρηση για την φημισμένη εξόρμηση στα παραδουνάβια χωριά της Ουγγαρίας. Στην όμορφη διαδρομή κατά μήκος του Δούναβη θα σταματήσουμε πρώτα στο γραφικό χωριό Αγ. Ανδρέας, τόπος πολλών φημισμένων καλλιτεχνών, με τα γραφικά σοκάκια και τα όμορφα τουριστικά καταστήματα. Συνεχίζουμε για το Βίσεγκραντ, γενέτειρα του Καρλομάγνου όπου σώζονται κάποια ερείπια του άλλοτε λαμπρού ανακτόρου. Ακολουθεί η επίσκεψη μας στην πρώτη πρωτεύουσα των Ούγγρων, το Έστεργκομ με τον τεράστιο καθεδρικό ναό όπου βρίσκεται ο θρησκευτικός θησαυρός των Ούγγρων. Αργά το μεσημέρι αναχωρούμε για το αεροδρόμιο της Μπρατισλάβα, για να επιβιβαστούμε στην πτήση της επιστροφής μας.

Σημειώσεις: • Οι τιμές είναι δυναμικές και υπόκεινται συνεχώς σε μεταβολές βάσει διαθεσιμότητας σε εισιτήρια/ξενοδοχεία και επιβεβαιώνονται με την κράτηση • Η ροή του προγράμματος ενδέχεται να διαφοροποιηθεί χωρίς καμία παράλειψη στο πρόγραμμα • Για την πραγματοποίηση των προαιρετικών εκδρομών απαιτείται ελάχιστη συμμετοχή

Προαιρετικές Υπηρεσίες: • **Προτεινόμενη ταξιδιωτική ασφάλιση: Extra I + Covid: 20€/άτομο, πληροφορίες [εδώ](#) | Extra II + Covid: 25€/άτομο, πληροφορίες [εδώ](#).** • Κρουαζιέρα στο Δούναβη: 30€ ενήλικες & 25€ παιδιά έως 12 ετών (μεταφορά & ξενάγηση εν πλω) • Τσιγγάνικα Βιολιά : 60€ ενήλικες & 50€ παιδιά έως 12 ετών (μεταφορά και φαγητό με παραδοσιακή μουσική)

Περιλαμβάνονται: • Αεροπορικά εισιτήρια με απευθείας πτήσεις Ryanair • Αποσκευές ανά άτομο: 1 προσωπικό αντικείμενο (20x40x25cm) + 1 χειραποσκευή 10κιλά (20x40x55cm) • Διαμονή για 3 διανυκτερεύσεις σε ξενοδοχείο της επιλογής σας • Πρωινό καθημερινά στο ξενοδοχείο • Μεταφορές - περιηγήσεις με πολυτελές λεωφορείο σύμφωνα με το πρόγραμμα • Έμπειρος αρχηγός-συνοδός • Ασφάλεια αστικής ευθύνης • Φ.Π.Α. • **ΔΩΡΟ η εκδρομή στα Παραδουνάβια Χωριά**

Δεν περιλαμβάνονται: • Φόροι αεροδρομίων & επίναυλοι καυσίμων (και λοιπά): 165€ • Δημοτικοί φόροι διαμονής • Εισιτήρια εισόδων σε αξιοθέατα • Όσα δεν αναγράφονται στα «περιλαμβάνονται» ή/και αναγράφονται ως προαιρετικά/προτεινόμενα.

[Akeah Verdi Hotel 4* \(link\)](#)



[City Inn 4* \(link\)](#)

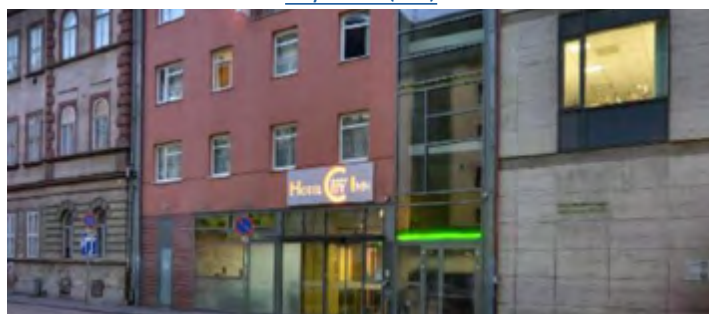



Παρίσι All Time Classic

18/04 - 23/04



ΘΕΣΣΑΛΟΝΙΚΗ – ΠΑΡΙΣΙ

08:15 10:20

ΠΑΡΙΣΙ – ΘΕΣΣΑΛΟΝΙΚΗ

11:10 15:00

AEGEAN

• Δώρο Παραδοτέα αποσκευή έως 23 κιλά

Δείτε τον
Τιμοκατάλογο

6 ημέρες

Γνωρίστε το Παρίσι μαζί μας γιατί μόνο
εμείς σας προσφέρουμε...:

- Νέο, ανανεωμένο πρόγραμμα
- Απευθείας πτήσεις με την εγγύηση της Aegean Airlines
- Πλήρες πρόγραμμα επισκέψεων και αρκετό χρόνο στη διάθεσή σας
- Έμπειρο ελληνόφωνο αρχηγό-συνοδό
- Άρτια οργανωμένη ξενάγηση στο Λούβρο από τοπικό επίσημο ξεναγό & εξασφαλισμένη προ κράτηση
- Paris walking tour
- Καθημερινές προτάσεις για επισκέψεις και δραστηριότητες
- Δυνατότητα νυχτερινής περιήγησης στα φωταγωγημένα αξιοθέατα της πόλης του φωτός & κρουαζιέρα στο Σηκουάνα
- Δυνατότητα επίσκεψη στις Βερσαλλίες
- Μοναδική δυνατότητα επίσκεψης στο μαγευτικό Ζιβερνύ
- Δυνατότητα εκδρομής στη Νορμανδία
- Δυνατότητα επίσκεψης στη Disneyland

ΠΡΟΓΡΑΜΜΑ ΕΚΔΡΟΜΗΣ

1 η ημέρα: Παρίσι - Περιήγηση πόλης - Όπερα - Τροκαντερό - κήποι Λουξεμβούργου - Ηλύσια Πεδία - Paris By Night - Μοντμάρτρη - κρουαζιέρα στο Σηκουάνα

Συγκέντρωση στο αεροδρόμιο «Μακεδονία» της Θεσσαλονίκης. Έλεγχος και πτήση για Παρίσι. Στην έξοδο μας περιμένει ο έμπειρος συνοδός μας και αμέσως αναχωρούμε για την πόλη. Ξεκινάμε την περιήγησή μας στα αναρίθμητα αξιοθέατα της πόλης του Φωτός. Θα θαυμάσουμε πρώτα το διάσημο κτίριο της Όπερας του Σαρλ Γκαρνιέ, με την πρόσοψη στολισμένη με προτομές μεγάλων συνθετών, θα συνεχίσουμε προς την πολυτελέστατη πλατεία του Παρισιού (Πλας Βαντόμ), κατασκευασμένη από τον Λουδοβίκο 14ο, με το ξενοδοχείο Ριτζ και τη στήλη του Ναπολέοντα και κατεβαίνοντας την οδό της Όπερας, θα περάσουμε μέσα από τον αύλειο χώρο του Λούβρου, όπου θα δούμε την Αψίδα του Καρουσέλ και τις περίφημες γυάλινες πυραμίδες, που επιτρέπουν το φυσικό φως να εισέλθει στο χώρο των εισόδων του Μουσείου και θα καταλήξουμε στο Σηκουάνα. Διασχίζοντας τη δεξιά όχθη του ποταμού, θα συναντήσουμε την ξύλινη γέφυρα των καλλιτεχνών, που καταλήγει στην Ακαδημία Τεχνών και Επιστημών του Μαζαρέν, την πλατεία Σατλέ, το παλιό παλάτι, σήμερα έδρα του Ανώτατου Δικαστηρίου της Γαλλίας, θα κατευθυνθούμε προς την πλατεία της Βασίλης με το εντυπωσιακό κτίριο της νέας Όπερας του Παρισιού και θα περάσουμε στην αριστερή όχθη του Σηκουάνα, μπροστά από το Μουσείο Φυσικής Ιστορίας. Από την πλευρά αυτή του ποταμού θα ξεχωρίσουμε τα δύο μικρά νησιά, του Αγίου Λουδοβίκου και το Ιλ ντε λα Σιτέ (όπου «γεννήθηκε» το Παρίσι), θα βρεθούμε δίπλα στο επιβλητικό κτίσμα του Ναού της Παναγίας των Παρισίων, θα συνεχίσουμε προς το διάσημο Πανεπιστήμιο της Σορβόννης, περνώντας δίπλα από το Καρτιέ Λατέν και τον Άγιο Σεβερίνο, θα δούμε το Πάνθεον και θα περπατήσουμε μέσα στους κήπους του Λουξεμβούργου, έναν ακόμη πνεύμονα πρασίνου για την πόλη, όπου κυριαρχεί το ομώνυμο παλάτι της Μαρίας των Μεδίκων (σημερινή έδρα της Γαλλικής Γερουσίας). Αμέσως μετά, με το λεωφορείο και πάλι, θα περάσουμε μπροστά από τον Άγιο Γερμανό και δύο από τα διασημότερα καφέ της πόλης, από το Deux Magots των καλλιτεχνών και το de Flore των υπαρξιστών, διασχίζοντας έναν από τους ακριβότερους δρόμους του Παρισιού, τη Rue de Bonaparte, για να καταλήξουμε και πάλι δίπλα στον Σηκουάνα. Στην πορεία μας θα δούμε το κτίριο της Βουλής, το Μέγαρο των Απομάχων, όπου είναι θαμμένος ο Μέγας Ναπολέων και θα καταλήξουμε στο Τροκαντερό, με την καταπληκτική θέα στον Πύργο του Άιφελ, το πεδίο του Άρεως και τη Στρατιωτική Σχολή, όπου θα σταματήσουμε για φωτογραφίες. Συνεχίζοντας θα θαυμάσουμε την Αψίδα του Θριάμβου, θα διανύσουμε τη διάσημη οδό των Ηλυσίων Πεδίων με τα υπέροχα κτίρια του 18ου και 19ου αιώνα, φθάνοντας στη πλατεία Ομονοίας με τον Οβελίσκο του Λούξορ και, αφού

Παρίσι
All Time Classic



δούμε την εκκλησία της Αγίας Μαγδαληνής, θα καταλήξουμε στην περιοχή της Όπερας, όπου θα υπάρξει χρόνος ελεύθερος για να επισκεφτούμε τον εσωτερικό χώρο αυτού του μνημειακού κτιρίου, τα συγκροτήματα των πολυκαταστημάτων Galleries Lafayette και Printemps, αλλά και να καθίσουμε για ένα ρόφημα στο διάσημο Café de la Paix. Έπειτα φτάνουμε στο ξενοδοχείο και τακτοποιούμαστε στα δωμάτια. Για το βράδυ σας προτείνουμε μια βόλτα στα Ηλύσια Πεδία. Ξεκινήστε από την Αψίδα του Θριάμβου και κατηφορίστε τη φωταγωγημένη οδό, με κατεύθυνση προς την πλατεία Ομονοίας. Εναλλακτικά σας προτείνουμε να έρθετε μαζί μας προαιρετικά σε μια υπέροχη νυχτερινή περιήγηση. Θα ξεκινήσουμε με κρουαζιέρα στο Σηκουάνα με τα φημισμένα bateaux mouches και έπειτα θα δούμε τα κυριότερα αξιοθέατα με το λεωφορείο πριν καταλήξουμε στο ψηλότερο φυσικό σημείο της πόλης, τη Μονμάρτη. Θα δούμε το νοητό άξονα από το κέντρο του Λούβρου, την αψίδα Καρουζέλ, τον Οβελίσκο του Λούξορ και την Αψίδα του Θριάμβου και θα περπατήσουμε στο λόφο της Μονμάρτης, βλέποντας τη βασιλική Σακρ Κερ, την οικία του Σαλβαντόρ Νταλί και θα καταλήξουμε σε μια πλατεία ξεχασμένη από τους δείκτες του ρολογιού, την πλατεία των υπαίθριων ζωγράφων, μια από τις πιο γραφικές γειτονιές του Παρισιού που δεν κοιμάται ποτέ, όπου θα έχουμε ελεύθερο χρόνο για να κάνετε το πορτραίτο σας και να δειπνήσετε σε κάποιο από τα μπιστρώ που κοσμούν την πλατεία. Διανυκτέρευση.

2η ημέρα: Paris walking tour (Πλατεία Βασίλης - Συνοικία Μαραί) - μουσείο Λούβρου

Πρωινό στο ξενοδοχείο. Αναχώρηση για να ξεκινήσουμε τη βόλτα μας από ένα χώρο, όπου εκτυλίχθηκε ένα πολύ σημαντικό γεγονός της ιστορίας της πόλης, την Πλατεία της Βασίλης. Η φυλακή που βρισκόταν εδώ, υπήρξε σύμβολο αυθαιρεσίας και καταπίεσης η οποία κατακτήθηκε από τον επαναστατημένο λαό του Παρισιού στις 14 Ιουλίου 1789. Η ημερομηνία της πτώσης της Βασίλης, που σήμαινε για τη Γαλλία το τέλος της βασιλικής αυθαιρεσίας, καθιερώθηκε από το 1880 ως εθνική γιορτή της Γαλλίας. Επίσης, εδώ θα δούμε το κτίριο της Όπερας της Βασίλης, χωρητικότητας 5000 ανθρώπων. Στη συνέχεια, θα περιπλανηθούμε στη μεσαιωνική παραδοσιακή συνοικία Μαραί, την παλαιότερη κατοικημένη στην πόλη, όπου βρίσκεται η Εβραϊκή γειτονιά, η πλατεία των Βοσγίων του 17ου αιώνα, με το σπίτι - μουσείο του Βίκτωρα Ουγκώ, αλλά και η οδός Rue de Francs Bourgeois, με τις επιβλητικές επαύλεις των γάλλων αριστοκρατών, μερικές από τις οποίες είναι σήμερα μουσεία, όπως το Carnavalet και το Lamoignon. Επίσης στην περιοχή βρίσκεται και το Μουσείο Πικάσο. Θα καταλήξουμε στην περιοχή του Beau-bourg, όπου βρίσκεται και το περίφημο Μουσείο Μοντέρνας Τέχνης Centre Georges Pompidou. Στη συνέχεια θα ακολουθήσει προαιρετική μετάβαση και ξενάγηση στο μουσείο του Λούβρου (απαραίτητη δήλωση συμμετοχής με την κράτηση). Θα δούμε στην

ελληνική πτέρυγα την Αφροδίτη της Μήλου, τη Νίκη της Σαμοθράκης, την "Κενταυρομαχία", κομμάτι από τη μετώπη του Παρθενώνα, το μαρμάρινο άγαλμα της Αθηνάς και άλλα αρχαία ελληνικά και ρωμαϊκά αγάλματα. Προχωρώντας, θα δούμε τον πιο διάσημο πίνακα του Ντα Βίντσι, την περίφημη Τζοκόντα, ανάμεσα σε άλλους πίνακες της Αναγέννησης (Βερονέζε, Τιτσιάνο, Τιντορέτο κ.α.) και της εποχής του Ρομαντισμού, με τις μοναδικές δημιουργίες του David (Στέψη του Ναπολέοντα) και του φιλέλληνα Delacroix (Σφαγή της Χίου). Ολοκληρώνοντας θα κατευθυνθούμε περπατώντας προς το Palais Royal, ένα ακόμα πολύ σημαντικό και ιστορικό κτίριο του Παρισιού, χτισμένο από τον Καρδινάλιο Ρισελιέ, σημερινή έδρα του Συμβουλίου της Επικρατείας. Θα περάσουμε από την εσωτερική αυλή του κτιρίου και τους κήπους, όπου θα νιώσουμε πραγματικά πως βρισκόμαστε σε μια άλλη εποχή. Χρόνος ελεύθερος και επιστροφή για λίγη ξεκούραση στο ξενοδοχείο.

3η ημέρα: Disneyland (44 + 44 χλμ.)

Πρωινό στο ξενοδοχείο. Αφήστε να σας συναρπάσουν τα χρώματα, η χαρούμενη μουσική, τα φαντασμαγορικά θεάματα, οι επιβλητικές παρελάσεις όλων των ηρώων της Disney (προαιρετική δραστηριότητα, απαραίτητη δήλωση συμμετοχής με την κράτηση). Σας προτείνουμε να ζήσετε στην εποχή του Φαρ Ουέστ με ταποταμόπλοια και το βουνό των χρυσοθήρων (THUNDER MOUNTAIN), να περιπλανηθείτε με το τρενάκι του Ιντιάνα Τζόουνς, να επισκεφθείτε το Νησί των Πειρατών με τους κρυμμένους θησαυρούς. Γευματίστε εξ ιδίων σε ένα από τα 29 εστιατόρια και γευτείτε το μαγικό κόσμο της Κοιμωμένης, του Πινόκιο και του Πήτερ Παν, της Χιονάτης και των επτά Νάνων και του Μικρόκοσμου, αλλά και ριψοκινδυνέψτε ένα ταξίδι μεταξύ μετεωριτών και διαστημοπλοίων στο STAR TOUR, αλλά και το SPACE MOUNTAIN. Επιστροφή στο Παρίσι.

4η ημέρα: Ολόημερη εκδρομή στη Νορμανδία (Ντοβίλ - Τρουβίλ - Ονφλέρ | 240+240 χλμ)

Πρωινό στο ξενοδοχείο. Ακολουθεί η προαιρετική ολόημερη εκδρομή στην υπέροχη Νορμανδία. Πρώτος μας σταθμός η παραμυθένια Ντοβίλ, γνωστή ως «Μονακό του Βορρά», παλιό αριστοκρατικό θέρετρο, στο οποίο σώζονται εξάισια σπίτια. Περπατήστε στα γραφικά σοκάκια της πόλης και επισκεφθείτε τη σκεπαστή της αγορά, όπου κανείς μπορεί να βρει τοπικά προϊόντα. Τέλος, σας συνιστούμε μια φωτογραφία στη διάσημη παραλία της πόλης, όπου έχουν γυριστεί πολλές γαλλικές και διεθνείς ταινίες. Στη συνέχεια, θα επιβιβαστούμε στο πούλμαν και θα διασχίσουμε την Τρουβίλ, αγαπημένη πόλη των ιμπρεσιονιστών. Θα πάρουμε την Cote Fleurie και μέσα από μια καταπράσινη διαδρομή θα φτάσουμε στο παλιό φαράδιό χωριό των Βίκινγκς, την Honfleur. Πρόκειται για μία ιστορική περιοχή, αμφιθεατρικά χτισμένη γύρω από το λιμανάκι, που αποτέλεσε σημείο εκκίνησης

όλων των μεγάλων θαλασσοπόρων της Γαλλίας. Ελεύθερος χρόνος για αγορές, φαγητό και καφέ. Επιστροφή στο Παρίσι.

5η ημέρα: Προαιρετική ημερήσια εκδρομή στο Ζιβερνύ (87χλμ.) και τις Βερσαλλίες (65 χλμ.).

Μετά το πρωινό θα αναχωρήσουμε για την εκδρομή μας, αφιερωμένη στην αντικειμενικά μοναδική γαλλική ύπαιθρο. Πρώτο σημείο αναφοράς είναι το πανέμορφο χωριουδάκι Ζιβερνύ που έγινε διάσημο στο καλλιτεχνικό και όχι μόνο κόσμο χάρις στον Κλώντ Μονέ. Ο συγκεκριμένος δικαίως θεωρείται προπομπός και σημαιοφόρος του κινήματος των Ιμπρεσιονιστών ζωγράφων. Έζησε ένα μεγάλο μέρος της ζωής του στην αγροικία και το ατελιέ που θα επισκεφθούμε για να θαυμάσουμε τη λίμνη με τα νούφαρα, τους κήπους και γενικά το σκηνικό που ενέπνευσε το καλλιτέχνη. Ελεύθερος χρόνος για αγορές και γεύμα. Ακολούθως θα πάρουμε πορεία για τη πόλη των Βερσαλλιών, όπου θα

επισκεφθούμε τους κήπους του ανακτόρου που χαρακτηρίζονται ως οι σπουδαιότεροι στο κόσμο. Περίτεχνες φοντάνες, άρτια προσεγμένα παρτέρτια, σπάνια εξωτικά λουλούδια, ρομαντικά περιστύλια, αγάλματα αφιερωμένα στην Ελληνική και Ρωμαϊκή μυθολογία και μια τεράστια τεχνητή λίμνη δημιουργούν ένα υπέροχο καμβά, που θα σας μείνει αξέχαστος. Ελεύθερος χρόνος για κατ'ιδίαν επίσκεψη στο παλάτι των Βερσαλλιών και καφέ στα αριστοκρατικά ζαχαροπλαστεία που κοσμούν την κεντρική αγορά της πόλης. Επιστρέφουμε με τις καλύτερες των εντυπώσεων στο ξενοδοχείο μας. Ελεύθερος χρόνος. Διανυκτέρευση.

6η ημέρα: Παρίσι – Πτήση επιστροφής

Πρωινό στο ξενοδοχείο. Επιβίβαση στο λεωφορείο και με τις καλύτερες αναμνήσεις αναχωρούμε προς το αεροδρόμιο για την πτήση επιστροφής.

Σημειώσεις: • Οι τιμές είναι δυναμικές και υπόκεινται συνεχώς σε μεταβολές βάσει διαθεσιμότητας σε εισιτήρια/ξενοδοχεία και επιβεβαιώνονται με την κράτηση • Η ροή του προγράμματος ενδέχεται να διαφοροποιηθεί χωρίς καμία παράλειψη στο πρόγραμμα • Για την πραγματοποίηση των προαιρετικών εκδρομών απαιτείται ελάχιστη συμμετοχή

Προαιρετικές Υπηρεσίες: • Προτεινόμενη ταξιδιωτική ασφάλιση: **Extra I + Covid: 20€/άτομο, πληροφορίες [εδώ](#) | Extra II + Covid: 25€/άτομο, πληροφορίες [εδώ](#).** • Paris By night & Κρουαζιέρα στο Σηκουάνα: 50€/ ενήλικας, 30€/ παιδί έως 12 ετών (περιλαμβάνει μεταφορές και εισιτήριο bateaux mouches) • Μουσείο του Λούβρου: 50€/ ενήλικας, 35€/ άτομο έως 25 ετών (περιλαμβάνει μεταφορά, εισιτήριο, επίσημο ελληνόφωνο ξεναγό και ακουστικά, απαραίτητη δήλωση συμμετοχής με την κράτηση) • Disneyland: 140€/ενήλικα & 130€/παιδί έως 11 ετών (περιλαμβάνει μεταφορά και εισιτήριο, απαραίτητη δήλωση συμμετοχής με την κράτηση) • Νορμανδία: 95€/ενήλικα & 75€/ παιδί έως 12 ετών (μεταφορά & περιήγηση) • Ζιβερνύ και Βερσαλλίες (κήποι) 80€ ενήλικας, 65€/ παιδί έως 12 ετών (περιλαμβάνει μεταφορά και εισιτήριο)

Περιλαμβάνονται: • Αεροπορικά εισιτήρια με απευθείας πτήσεις Aegean Airlines • Αποσκευές Aegean Airlines ανά άτομο: 1 προσωπικό αντικείμενο (40x20x25cm) + 1 χειραποσκευή 8κιλά (55x40x20cm) + 1 αποσκευή έως 23 κιλά • Διαμονή για 5 διανυκτερεύσεις σε ξενοδοχείο της επιλογής σας • Πρωινό καθημερινά στο ξενοδοχείο • Μεταφορές - περιηγήσεις με πολυτελές λεωφορείο σύμφωνα με το πρόγραμμα • Έμπειρος αρχηγός-συνοδός • Ασφάλεια αστικής ευθύνης • Φ.Π.Α.

Δεν περιλαμβάνονται: • Φόροι αεροδρομίων & επίπαιλοι καυσίμων (και λοιπά): 165€ • Δημοτικοί φόροι διαμονής • Εισιτήρια εισόδων σε αξιοθέατα • Όσα δεν αναγράφονται στα «περιλαμβάνονται» ή/και αναγράφονται ως προαιρετικά/προτεινόμενα

[Mercure La Defence 4* \(link\)](#)



[Holiday Inn Paris Opera - Grands Blvds, an IHG Hotel 4* \(link\)](#)



Παρίσι All Time Classic

23/04 - 27/04



ΘΕΣΣΑΛΟΝΙΚΗ – ΠΑΡΙΣΙ

08:15 10:20

ΠΑΡΙΣΙ – ΘΕΣΣΑΛΟΝΙΚΗ

11:10 15:00

AEGEAN

• Δώρο Παραδοτέα αποσκευή έως 23 κιλά

Δείτε τον
Τιμοκατάλογο

5 ημέρες

Γνωρίστε το Παρίσι μαζί μας γιατί μόνο
εμείς σας προσφέρουμε...:

- Νέο, ανανεωμένο πρόγραμμα
- Απευθείας πτήσεις με την εγγύηση της Aegean Airlines
- Πλήρες πρόγραμμα επισκέψεων και αρκετό χρόνο στη διάθεσή σας
- Έμπειρο ελληνόφωνο αρχηγό-συνοδό
- Άρτια οργανωμένη ξενάγηση στο Λούβρο από τοπικό επίσημο ξεναγό & εξασφαλισμένη προ κράτηση
- Paris walking tour
- Καθημερινές προτάσεις για επισκέψεις και δραστηριότητες
- Δυνατότητα νυχτερινής περιήγησης στα φωταγωγημένα αξιοθέατα της πόλης του φωτός & κρουαζιέρα στο Σηκουάνα
- Δυνατότητα εκδρομής στη Νορμανδία
- Δυνατότητα επίσκεψης στη Disneyland

ΠΡΟΓΡΑΜΜΑ ΕΚΔΡΟΜΗΣ

1 η ημέρα: Παρίσι - Περιήγηση πόλης - Όπερα - Τροκαντερό - κήποι Λουξεμβούργου - Ηλύσια Πεδία - Paris By Night - Μοντμάρτρη - κρουαζιέρα στο Σηκουάνα

Συγκέντρωση στο αεροδρόμιο «Μακεδονία» της Θεσσαλονίκης. Έλεγχος και πτήση για Παρίσι. Στην έξοδο μας περιμένει ο έμπειρος συνοδός μας και αμέσως αναχωρούμε για την πόλη. Ξεκινάμε την περιήγησή μας στα αναρίθμητα αξιοθέατα της πόλης του Φωτός. Θα θαυμάσουμε πρώτα το διάσημο κτίριο της Όπερας του Σαρλ Γκαρνιέ, με την πρόσοψη στολισμένη με προτομές μεγάλων συνθετών, θα συνεχίσουμε προς την πολυτελέστατη πλατεία του Παρισιού (Πλας Βαντόμ), κατασκευασμένη από τον Λουδοβίκο 14ο, με το ξενοδοχείο Ριτζ και τη στήλη του Ναπολέοντα και κατεβαίνοντας την οδό της Όπερας, θα περάσουμε μέσα από τον αύλειο χώρο του Λούβρου, όπου θα δούμε την Αψίδα του Καρουσέλ και τις περίφημες γυάλινες πυραμίδες, που επιτρέπουν το φυσικό φως να εισέλθει στο χώρο των εισόδων του Μουσείου και θα καταλήξουμε στο Σηκουάνα. Διασχίζοντας τη δεξιά όχθη του ποταμού, θα συναντήσουμε την ξύλινη γέφυρα των καλλιτεχνών, που καταλήγει στην Ακαδημία Τεχνών και Επιστημών του Μαζαρέν, την πλατεία Σατλέ, το παλιό παλάτι, σήμερα έδρα του Ανώτατου Δικαστηρίου της Γαλλίας, θα κατευθυνθούμε προς την πλατεία της Βασίλισσας με το εντυπωσιακό κτίριο της νέας Όπερας του Παρισιού και θα περάσουμε στην αριστερή όχθη του Σηκουάνα, μπροστά από το Μουσείο Φυσικής Ιστορίας. Από την πλευρά αυτή του ποταμού θα ξεχωρίσουμε τα δύο μικρά νησιά, του Αγίου Λουδοβίκου και το Ιλ ντε λα Σιτέ (όπου «γεννήθηκε» το Παρίσι), θα βρεθούμε δίπλα στο επιβλητικό κτίσμα του Ναού της Παναγίας των Παρισίων, θα συνεχίσουμε προς το διάσημο Πανεπιστήμιο της Σορβόνης, περνώντας δίπλα από το Καρτιέ Λατέν και τον Άγιο Σεβερίνο, θα δούμε το Πάνθεον και θα περπατήσουμε μέσα στους κήπους του Λουξεμβούργου, έναν ακόμη πνεύμονα πρασίνου για την πόλη, όπου κυριαρχεί το ομώνυμο παλάτι της Μαρίας των Μεδίκων (σημερινή έδρα της Γαλλικής Γερουσίας). Αμέσως μετά, με το λεωφορείο και πάλι, θα περάσουμε μπροστά από τον Άγιο Γερμανό και δύο από τα διασημότερα καφέ της πόλης, από το Deux Magots των καλλιτεχνών και το de Flore των υπαρξιστών, διασχίζοντας έναν από τους ακριβότερους δρόμους του Παρισιού, τη Rue de Bonaparte, για να καταλήξουμε και πάλι δίπλα στον Σηκουάνα. Στην πορεία μας θα δούμε το κτίριο της Βουλής, το Μέγαρο των Απομάχων, όπου είναι θαμμένος ο Μέγας Ναπολέων και θα καταλήξουμε στο Τροκαντερό, με την καταπληκτική θέα στον Πύργο του Άιφελ, το πεδίο του Άρεως και τη Στρατιωτική Σχολή, όπου θα σταματήσουμε για φωτογραφίες. Συνεχίζοντας θα θαυμάσουμε την Αψίδα του Θριάμβου, θα διανύσουμε τη διάσημη οδό των Ηλυσίων Πεδίων με τα υπέροχα κτίρια του 18ου και 19ου αιώνα, φθάνοντας στη πλατεία Ομονοίας με τον Οβελίσκο του Λούξορ και, αφού

Παρίσι
All Time Classic



δούμε την εκκλησία της Αγίας Μαγδαληνής, θα καταλήξουμε στην περιοχή της Όπερας, όπου θα υπάρξει χρόνος ελεύθερος για να επισκεφτούμε τον εσωτερικό χώρο αυτού του μνημειακού κτιρίου, τα συγκροτήματα των πολυκαταστημάτων Galleries Lafayette και Printemps, αλλά και να καθίσουμε για ένα ρόφημα στο διάσημο Café de la Paix. Έπειτα φτάνουμε στο ξενοδοχείο και τακτοποιούμαστε στα δωμάτια. Για το βράδυ σας προτείνουμε μια βόλτα στα Ηλύσια Πεδία. Ξεκινήστε από την Αψίδα του Θριάμβου και κατηφορίστε τη φωταγωγημένη οδό, με κατεύθυνση προς την πλατεία Ομονοίας. Εναλλακτικά σας προτείνουμε να έρθετε μαζί μας προαιρετικά σε μια υπέροχη νυχτερινή περιήγηση. Θα ξεκινήσουμε με κρουαζιέρα στο Σηκουάνα με τα φημισμένα bateaux mouches και έπειτα θα δούμε τα κυριότερα αξιοθέατα με το λεωφορείο πριν καταλήξουμε στο ψηλότερο φυσικό σημείο της πόλης, τη Μονμάρτη. Θα δούμε το νοητό άξονα από το κέντρο του Λούβρου, την αψίδα Καρουζέλ, τον Οβελίσκο του Λούξορ και την Αψίδα του Θριάμβου και θα περπατήσουμε στο λόφο της Μονμάρτης, βλέποντας τη βασιλική Σακρ Κερ, την οικία του Σαλβαντόρ Νταλί και θα καταλήξουμε σε μια πλατεία ξεχασμένη από τους δείκτες του ρολογιού, την πλατεία των υπαίθριων ζωγράφων, μια από τις πιο γραφικές γειτονιές του Παρισιού που δεν κοιμάται ποτέ, όπου θα έχουμε ελεύθερο χρόνο για να κάνετε το πορτραίτο σας και να δειπνήσετε σε κάποιο από τα μπιστρώ που κοσμούν την πλατεία. Διανυκτέρευση.

2η ημέρα: Paris walking tour (Πλατεία Βασίλης - Συνοικία Μαραί) - μουσείο Λούβρου

Πρωινό στο ξενοδοχείο. Αναχώρηση για να ξεκινήσουμε τη βόλτα μας από ένα χώρο, όπου εκτυλίχθηκε ένα πολύ σημαντικό γεγονός της ιστορίας της πόλης, την Πλατεία της Βασίλης. Η φυλακή που βρισκόταν εδώ, υπήρξε σύμβολο αυθαιρεσίας και καταπίεσης η οποία κατακτήθηκε από τον επαναστατημένο λαό του Παρισιού στις 14 Ιουλίου 1789. Η ημερομηνία της πτώσης της Βασίλης, που σήμαινε για τη Γαλλία το τέλος της βασιλικής αυθαιρεσίας, καθιερώθηκε από το 1880 ως εθνική γιορτή της Γαλλίας. Επίσης, εδώ θα δούμε το κτίριο της Όπερας της Βασίλης, χωρητικότητας 5000 ανθρώπων. Στη συνέχεια, θα περιπλανηθούμε στη μεσαιωνική παραδοσιακή συνοικία Μαραί, την παλαιότερη κατοικημένη στην πόλη, όπου βρίσκεται η Εβραϊκή γειτονιά, η πλατεία των Βοσγίων του 17ου αιώνα, με το σπίτι - μουσείο του Βίκτωρα Ουγκώ, αλλά και η οδός Rue de Francs Bourgeois, με τις επιβλητικές επαύλεις των γάλλων αριστοκρατών, μερικές από τις οποίες είναι σήμερα μουσεία, όπως το Carnavalet και το Lamoiignon. Επίσης στην περιοχή βρίσκεται και το Μουσείο Πικάσο. Θα καταλήξουμε στην περιοχή του Beau-bourg, όπου βρίσκεται και το περίφημο Μουσείο Μοντέρνας Τέχνης Centre Georges Pompidou. Στη συνέχεια θα ακολουθήσει προαιρετική μετάβαση και ξενάγηση στο μουσείο του Λούβρου (απαραίτητη δήλωση συμμετοχής με την κράτηση). Θα δούμε στην

ελληνική πτέρυγα την Αφροδίτη της Μήλου, τη Νίκη της Σαμοθράκης, την "Κενταυρομαχία", κομμάτι από τη μετώπη του Παρθενώνα, το μαρμάρινο άγαλμα της Αθηνάς και άλλα αρχαία ελληνικά και ρωμαϊκά αγάλματα. Προχωρώντας, θα δούμε τον πιο διάσημο πίνακα του Ντα Βίντσι, την περίφημη Τζοκόντα, ανάμεσα σε άλλους πίνακες της Αναγέννησης (Βερονέζε, Τιτσιάνο, Τιντορέτο κ.α.) και της εποχής του Ρομαντισμού, με τις μοναδικές δημιουργίες του David (Στέψη του Ναπολέοντα) και του φιλέλληνα Delacroix (Σφαγή της Χίου). Ολοκληρώνοντας θα κατευθυνθούμε περπατώντας προς το Palais Royal, ένα ακόμα πολύ σημαντικό και ιστορικό κτίριο του Παρισιού, χτισμένο από τον Καρδινάλιο Ρισελιέ, σημερινή έδρα του Συμβουλίου της Επικρατείας. Θα περάσουμε από την εσωτερική αυλή του κτιρίου και τους κήπους, όπου θα νιώσουμε πραγματικά πως βρισκόμαστε σε μια άλλη εποχή. Χρόνος ελεύθερος και επιστροφή για λίγη ξεκούραση στο ξενοδοχείο.

3η ημέρα: Disneyland (44 + 44 χλμ.)

Πρωινό στο ξενοδοχείο. Αφήστε να σας συναρπάσουν τα χρώματα, η χαρούμενη μουσική, τα φαντασμαγορικά θεάματα, οι επιβλητικές παρελάσεις όλων των ηρώων της Disney (προαιρετική δραστηριότητα, απαραίτητη δήλωση συμμετοχής με την κράτηση). Σας προτείνουμε να ζήσετε στην εποχή του Φαρ Ουέστ με ταποταμόπλοια και το βουνό των χρυσοθήρων (THUNDER MOUNTAIN), να περιπλανηθείτε με το τρενάκι του Ιντιάνα Τζόουνς, να επισκεφθείτε το Νησί των Πειρατών με τους κρυμμένους θησαυρούς. Γευματίστε εξ ιδίων σε ένα από τα 29 εστιατόρια και γευτείτε το μαγικό κόσμο της Κοιμωμένης, του Πινόκιο και του Πήτερ Παν, της Χιονάτης και των επτά Νάνων και του Μικρόκοσμου, αλλά και ριψοκινδυνέψτε ένα ταξίδι μεταξύ μετεωριτών και διαστημοπλοίων στο STAR TOUR, αλλά και το SPACE MOUNTAIN. Επιστροφή στο Παρίσι.

4η ημέρα: Ολόημερη εκδρομή στη Νορμανδία (Ντοβίλ - Τρουβίλ - Ονφλέρ | 240+240 χλμ)

Πρωινό στο ξενοδοχείο. Ακολουθεί η προαιρετική ολόημερη εκδρομή στην υπέροχη Νορμανδία. Πρώτος μας σταθμός η παραμυθένια Ντοβίλ, γνωστή ως «Μονακό του Βορρά», παλιό αριστοκρατικό θέρετρο, στο οποίο σώζονται εξάισια σπίτια. Περπατήστε στα γραφικά σοκάκια της πόλης και επισκεφθείτε τη σκεπαστή της αγορά, όπου κανείς μπορεί να βρει τοπικά προϊόντα. Τέλος, σας συνιστούμε μια φωτογραφία στη διάσημη παραλία της πόλης, όπου έχουν γυριστεί πολλές γαλλικές και διεθνείς ταινίες. Στη συνέχεια, θα επιβιβαστούμε στο πούλμαν και θα διασχίσουμε την Τρουβίλ, αγαπημένη πόλη των ιμπρεσιονιστών. Θα πάρουμε την Cote Fleurie και μέσα από μια καταπράσινη διαδρομή θα φτάσουμε στο παλιό φαράδιό χωριό των Βίκινγκς, την Honfleur. Πρόκειται για μία ιστορική περιοχή, αμφιθεατρικά χτισμένη γύρω από το λιμανάκι, που αποτέλεσε σημείο εκκίνησης

όλων των μεγάλων θαλασσοπόρων της Γαλλίας. Ελεύθερος χρόνος για αγορές, φαγητό και καφέ. Επιστροφή στο Παρίσι.

5η ημέρα: Παρίσι – Πτήση επιστροφής

Πρωινό στο ξενοδοχείο. Επιβίβαση στο λεωφορείο και με τις καλύτερες αναμνήσεις αναχωρούμε προς το αεροδρόμιο για την πτήση επιστροφής.

Σημειώσεις: • Οι τιμές είναι δυναμικές και υπόκεινται συνεχώς σε μεταβολές βάσει διαθεσιμότητας σε εισιτήρια/ξενοδοχεία και επιβεβαιώνονται με την κράτηση • Η ροή του προγράμματος ενδέχεται να διαφοροποιηθεί χωρίς καμία παραλείψη στο πρόγραμμα • Για την πραγματοποίηση των προαιρετικών εκδρομών απαιτείται ελάχιστη συμμετοχή

Προαιρετικές Υπηρεσίες: • Προτεινόμενη ταξιδιωτική ασφάλιση: Extra I + Covid: 20€/άτομο, πληροφορίες [εδώ](#) | Extra II + Covid: 25€/άτομο, πληροφορίες [εδώ](#). • Paris By night & Κρουαζιέρα στο Σηκουάνα: 50€/ ενήλικας, 30€/ παιδί έως 12 ετών (περιλαμβάνει μεταφορές και εισιτήριο bateaux mouches) • Μουσείο του Λούβρου: 50€/ ενήλικας, 35€/ άτομο έως 25 ετών (περιλαμβάνει μεταφορά, εισιτήριο, επίσημο ελληνόφωνο ξεναγό και ακουστικά, απαραίτητη δήλωση συμμετοχής με την κράτηση) • Disneyland: 140€/ενήλικα & 130€/παιδί έως 11 ετών (περιλαμβάνει μεταφορά και εισιτήριο, απαραίτητη δήλωση συμμετοχής με την κράτηση) • Νορμανδία: 95€/ενήλικα & 75€/ παιδί έως 12 ετών (μεταφορά & περιήγηση)

Περιλαμβάνονται: • Αεροπορικά εισιτήρια με απευθείας πτήσεις Aegean Airlines • Αποσκευές Aegean Airlines ανά άτομο: 1 προσωπικό αντικείμενο (40x20x25cm) + 1 χειραποσκευή 8κιλά (55x40x20cm) + 1 αποσκευή έως 23 κιλά • Διαμονή για 4 διανυκτερεύσεις σε ξενοδοχείο της επιλογής σας • Πρωινό καθημερινά στο ξενοδοχείο • Μεταφορές - περιηγήσεις με πολυτελές λεωφορείο σύμφωνα με το πρόγραμμα • Εμπειρος αρχηγός-συνοδός • Ασφάλεια αστικής ευθύνης • Φ.Π.Α.

Δεν περιλαμβάνονται: • Φόροι αεροδρομίων & επίναυλοι καυσίμων (και λοιπά): 165€ • Δημοτικοί φόροι διαμονής • Εισιτήρια εισόδων σε αξιοθέατα • Όσα δεν αναγράφονται στα «περιλαμβάνονται» ή/και αναγράφονται ως προαιρετικά/προτεινόμενα



[Mercure La Defence 4* \(link\)](#)

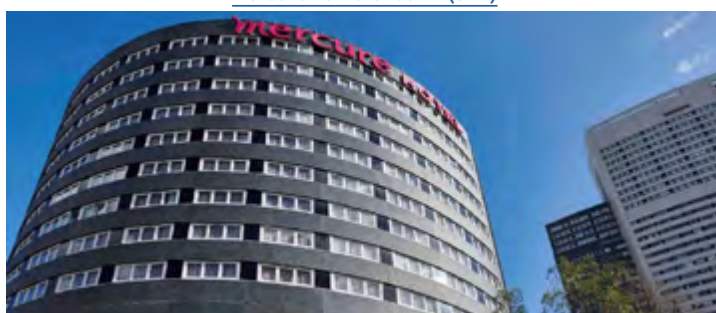

[Holiday Inn Paris Opera - Grands Blvds, an IHG Hotel 4* \(link\)](#)



Νίκαια Κυανή Ακτή

17/04 - 22/04



ΘΕΣΣΑΛΟΝΙΚΗ – ΜΙΛΑΝΟ

09:50 11:00

ΜΙΛΑΝΟ – ΘΕΣΣΑΛΟΝΙΚΗ

11:50 14:50

AEGEAN

• Δώρο Παραδοτέα αποσκευή έως 23 κιλά

Δείτε τον
Τιμοκατάλογο

6 ημέρες

Γνωρίστε τη Νίκαια μαζί μας γιατί μόνο
εμείς σας προσφέρουμε...:

- Νέο, ανανεωμένο πρόγραμμα
- Πτήσεις με την εγγύηση της Aegean Airlines
- Πλήρες πρόγραμμα επισκέψεων και αρκετό χρόνο στη διάθεσή σας
- Έμπειρο ελληνόφωνο αρχηγό-συνοδό
- Καθημερινές προτάσεις για επισκέψεις και δραστηριότητες
- Δυνατότητα νυχτερινής περιήγησης στο εντυπωσιακό Μόντε Κάρλο
- Επίσκεψη στο καλλιτεχνικό Σάν Πόλ ντε Βάνς
- Επίσκεψη στη λαμπερή Ριβιέρα των Καννών και του Σαν Τροπέ
- Επίσκεψη στο μουσείο αρωμάτων Φραγκονάρ.
- Επίσκεψη στο κοσμοπολίτικο Μονακό.
- Περιήγηση στο Μιλάνο
- Επίσκεψη στο γραφικό Κόμο.

ΠΡΟΓΡΑΜΜΑ ΕΚΔΡΟΜΗΣ

1η ημέρα: ΝΙΚΑΙΑ (359 χλμ.) – ΜΟΝΤΕ ΚΑΡΛΟ by night (21 χλμ.)

Συγκέντρωση στο αεροδρόμιο και αναχώρηση για Μιλάνο, όπου και θα επιβιβαστούμε στο λεωφορείο μας με προορισμό για τη μαγευτική Νίκαια. Η Νίκαια είναι η μεγαλύτερη πόλη της Κυανής Ακτής, η δεύτερη μεγαλύτερη της νότιας Γαλλίας μετά τη Μασσαλία και ένας συναρπαστικός τόπος που συνδυάζει το χθες με το σήμερα. Στην ουσία πρόκειται για ένα αληθινό αστικό κέντρο με όλο τον φρέσκο θαλασσινό αέρα που κουβαλά μαζί του ένα διάσημο και πολυφωτογραφημένο καλοκαιρινό θέρετρο, το οποίο αναπτύσσεται πλάι στη Μεσόγειο. Κυρίως, όμως, θα αναπνεύσετε τον αναζωογονητικό αέρα μίας πραγματικά θαυμάσιας πόλης που συνδυάζει την ατμόσφαιρα της σύγχρονης μεγαλούπολης με αυτή ενός σπουδαίου θέρετρου που σημάδεψε την πιο γκλάμορους πλευρά της ιστορίας της Ευρώπης. Τακτοποίηση στα δωμάτια μας στη Νίκαια και ελεύθερος χρόνος για μια πρώτη γνωριμία με την πόλη. Για το βράδυ σας προτείνουμε προαιρετικά μια επίσκεψη στο Μόντε Κάρλο. Γνωρίστε μαζί μας το πιο διάσημο Καζίνο του κόσμου και δοκιμάστε την τύχη σας στις υπέρλαμπρες αίθουσες που ολοκληρώθηκαν υπό την αρχιτεκτονική επίβλεψη του Καρόλου Γκαρνιέ. Αν πάλι δε συμπαθείτε τα τυχερά παιχνίδια, απολαύστε το ποτό ή το δείπνο σας ακούγοντας ζωντανή μουσική στα μπαρ του καφέ ντε Παρί και στις σάλες του Οτέλ ντε Παρί, παρέα με τους διάσημους θαμώνες του πριγκιπάτου. Περιπατήστε τη μικρή αυτή πόλη του Μονακό και ανακαλύψτε την κάθε της γωνιά. Με μία βόλτα στο παραθαλάσσιο Larvotto, ανάμεσα στους πεντακάθαρους δρόμους και τα προσεγμένα παρτέρια, θα αποκτήσετε άλλο αέρα! Διανυκτέρευση στο ξενοδοχείο μας στη Νίκαια.

2η ημέρα: ΝΙΚΑΙΑ - ΣΑΝ ΠΟΛ ντε ΒΑΝΣ (21 + 21 χλμ.)

Μετά το πρόγευμα, θα εξερευνήσουμε τις ομορφιές της πόλης. Μια δαντελωτή ακτογραμμή, με πολύχρωμες γειτονιές και μεσαιωνική ατμόσφαιρα. Όσες φορές και αν πας στη Νίκαια, δεν χορταίνεις ομορφιά, την απεραντοσύνη της θάλασσας και την επιβλητική κυριαρχία του βουνού, που είναι σπάνιο να τα βρεις να συνομιλούν στον ίδιο τόπο: μυρωδιές, χρώματα, αρώματα δίνονται σε τόσο έντονα μεγάλες δόσεις που πολλές φορές νιώθεις να παθαίνεις το σύνδρομο/ζαλάδα, από το οποίο έλεγε ότι υπέφερε ο Μπαλζάκ, όταν ερχόταν σε επαφή με κάτι τόσο απερίγραπτα όμορφο. Περιπατήστε μαζί μας στα αξιοθέατα της πόλης. Θα ξεκινήσουμε από την παλιά πόλη, όπου φιλοξενείται η αγορά των λουλουδιών και τα παζάρια της, ο καθεδρικός της ναός, το μέγαρο της δικαιοσύνης και η όπερα. Συνεχίζουμε την περιήγησή μας στη διάσημη πλατεία Μασενά, αφιερωμένη στον ομώνυμο στρατηγό. Θα ολοκληρώσουμε τον περίπατο μας στην οδό

Νίκαια
Κυανή Ακτή



Ζαν Μεντεσάν, τον πιο εμπορικό δρόμο της πόλης όπου βρίσκεται η Νοτρ Νταμ, ναός μικρογραφία της Παναγίας των Παρισίων. Ελεύθερος χρόνος για τα ψώνια ή τον καφέ μας, καθώς και για το μεσημεριανό μας φαγητό στα πάμπολλα και όμορφα μπιστρό. Στη συνέχεια θα κατευθυνθούμε στο μαγευτικό Σάν Πόλ ντε Βάνς, το οποίο είναι χτισμένο πάνω σε μια βραχώδη έκταση που δίνει την αίσθηση της αετοφωλιάς και, χωρίς υπερβολή ή ίχνος κλισέ, αποτελεί φωλιά της τέχνης. Το χωριό στην κορυφή περιβάλλεται από ψηλό τείχος που λέγεται πως σχεδιάστηκε από τον Λεονάρντο Ντα Βίντσι κατ' εντολή του βασιλιά της Γαλλίας, Φραγκίσκο Α', ο οποίος κυβέρνησε από το 1515 έως το 1547 και θεωρείται ο πρώτος βασιλιάς της Αναγέννησης. Η ομορφιά της ευρύτερης περιοχής, το μεσογειακό φως και η ποιότητα ζωής έχουν εμπνεύσει πολλούς διάσημους καλλιτέχνες, ζωγράφους, συγγραφείς και ποιητές, ορισμένοι από τους οποίους εγκαταστάθηκαν για ένα διάστημα στο χωριό αυτό. Τα στενά και γραφικά δρομάκια του χωριού, από το Porte Royale έως το Porte Sud, φιλοξενούν γραφικά σπίτια, αυλές, πέτρινες προσόψεις, γκαλερί και υπαίθρια έργα τέχνης. Οι σκιερές πλατείες, οι ανθισμένοι κήποι, τα σιντριβάνια, οι μεγάλες πύλες και τα παράθυρα των σπιτιών, είναι ο λόγος που ο «Άγιος Παύλος» είναι το αγαπημένο θέμα των φωτογράφων. Ένα από τα πιο κεντρικά αξιοθέατα, είναι το εντυπωσιακό σιντριβάνι στην Place de la Grande Fontaine. Κατά τον Μεσαίωνα ήταν το πιο σημαντικό μέρος της παλιάς πόλης. Ο Μαρκ Σαγκάλ, ο Ανρί Ματίς, ο Τζέιμς Μπόλντουιν, ο Ζακ Πρεβέρ πέρασαν χρόνο εδώ, μεταξύ άλλων φωτογράφων, ζωγράφων, συγγραφέων. Ελεύθερος χρόνος για καφέ και γλυκό. Επιστροφή στο ξενοδοχείο μας. Διανυκτέρευση.

3η ημέρα: ΣΑΝ ΤΡΟΠΕ (113 χλμ.) - ΠΟΡΤ ΓΚΡΙΜΟ - ΚΑΝΝΕΣ (88 χλμ.)

Μετά το πρόγευμα θα αναχωρήσουμε για την εκδρομή μας στα λαοφιλή θέρετρα της Κυανής Ακτής. Πρώτος μας σταθμός είναι το διάσημο ψαροχώρι του Σαν Τροπέ, καταφύγιο του Φρεντερίκο Μιστράλ, όπου θα πάρουμε μια γεύση του ρυθμού της ζωής των διάσημων κατοίκων και επισκεπτών της. Κινηθείτε στα πολύβουα σοκάκια της πόλης με τις πανάκριβες μπουτίκ και τα αριστοκρατικά καφέ και βγάλτε φωτογραφίες στον παλιό πύργο του λιμανιού. Χτισμένο σε έναν κόλπο της περίφημης Γαλλικής Ριβιέρας, δίπλα ακριβώς στα νερά της Μεσογείου, είναι στην ουσία μια καλοδιατηρημένη και εκσυγχρονισμένη μεσαιωνική πόλη, με ιστορία αρκετών αιώνων. Κάθε καλοκαίρι το λιμάνι του κατακλύζεται από πολυτελή ιστιοπλοϊκά σκάφη και mega yachts, τα οποία δένουν συνήθως απέναντι από τα πολύβουα παραλιακά καφέ. Με τις ρίζες του να χάνονται στον χρόνο, το Saint-Tropez πέρασε από τα χέρια διαφόρων κυρίαρχων πριν την οριστική του προσάρτηση στη Γαλλία, επί Λουδοβίκου ΙΔ' (1672). Το σύγχρονο προφίλ του, όμως, το απέκτησε κατά τη δεκαετία του 1920, όταν άρχισε να γίνεται σημείο συνάντησης διασημοτήτων των τεχνών και της

μόδας. Διαδραμάτισε ωστόσο και στρατιωτικό ρόλο κατά τον Β' Παγκόσμιο Πόλεμο, καθώς ορίστηκε ως σημείο απόβασης των συμμαχικών δυνάμεων κατά την επιχείρηση εισβολής τους στη νότια Γαλλία. Κατευθυνόμαστε στον επόμενο μας σταθμό τις Κάννες και στην διαδρομή μας θα συναντήσουμε το Γραφικό χωριό Port Grimaud. Δημιουργήθηκε τη δεκαετία του 1960 από τον αρχιτέκτονα François Spoerry, ο οποίος εμπνεύστηκε ένα "γαλλικό λιμάνι της Βενετίας" με κανάλια, γέφυρες και πολύχρωμα σπίτια που θυμίζουν τη λιμνοθάλασσα της Ιταλίας. Άφιξη στις Κάννες. Χτισμένη στον ομώνυμο κόλπο απέναντι από τα νησιά Saint Marguerite και Saint Honorat. Η πόλη αυτή έχει αποκτήσει δικαίως - τον τίτλο του «ευρωπαϊκού Χόλυγουντ», όχι μόνο χάρη στο ετήσιο Φεστιβάλ Κινηματογράφου, αλλά και στον, αδιαπραγμάτευτο, ακαταμάχητο κοσμοπολιτισμό μίας πόλης πραγματικά μοναδικής. Σε σχήμα ημικυκλίου γύρω από έναν κόλπο με κρυστάλλινα και ζεστά νερά, οι Κάννες είναι πάντα το σπίτι ενός εκ των σημαντικότερων κινηματογραφικών events στο πλανήτη, με το κόκκινο χαλί του φεστιβάλ να στρώνεται κάθε Μάιο μπροστά από το Le Palais des Festivals et des Congrès de Cannes, προσελκύοντας τους μεγαλύτερους σταρ του Χόλυγουντ και του



ευρωπαϊκού σινεμά, αλλά και χιλιάδες επισκέπτες από ολόκληρο τον κόσμο. Παράλληλα, είναι ένας καταπράσινος τόπος με μακρά παράδοση στο καλό φαγητό, στην εντυπωσιακή αρχιτεκτονική και, βεβαίως, στον τουρισμό, χαρίζοντας σε όποιον κάνει μία στάση εκεί, μία ξεχωριστή εμπειρία, που διασταυρώνει τη φινέτσα με την αυθεντικότητα. Μετά την υποχρεωτική μας φωτογράφιση στο κόκκινο χαλί, θα έχουμε ελεύθερο χρόνο για αγορές και γεύμα. Ελεύθερος χρόνος για φαγητό, να πιείτε το ποτό σας σε κάποιο από τα beach bar, να απολαύστε τη μοναδική θέα από τη κορυφή του λόφου Suquet και να περιπλανηθείτε στην αγορά. Επιστροφή στο ξενοδοχείο μας στη Νίκαια.

4η ημέρα: ΦΡΑΓΚΟΝΑΡ (ΜΟΥΣΕΙΟ ΑΡΩΜΑΤΩΝ) - ΜΟΝΑΚΟ (21 χλμ.) – ΜΙΛΑΝΟ (320 χλμ.)

Μετά το πρόγευμα θα αναχωρήσουμε για το μουσείο-εργαστήριο αρωμάτων Φραγκονάρ. Στο γραφικό και ρομαντικό χωριό Eze στα Νότια της Γαλλίας, μεταξύ Νίκαιας και Μονακό, βρίσκεται η διάσημη αρωματοποιία, την οποία μπορεί κανείς να επισκεφθεί και να μάθει από πρώτο χέρι τα μυστικά της παρασκευής των αρωμάτων, που γυναίκες και

άνδρες καταναλώνουν χωρίς φειδώ καθημερινά. Μυηθείτε στα μυστικά της αρωματοποιίας και εμπιστευθείτε τη «μύτη» σας για τις αγορές σας. Θα συνεχίσουμε με την επίσκεψή μας στο δεύτερο μικρότερο κρατίδιο του πλανήτη, το πριγκιπάτο του Μονακό. Θα ανέβουμε στο βράχο, παλιά πόλη, όπου κυριαρχεί το ωκεανογραφικό μουσείο που εμπλουτίστηκε από τη συλλογή του εξερευνητή των θαλασσών Ζακ Ιβ Κουστό, τα διαμερίσματα των Πριγκιπισσών με τους εξωτικούς κήπους. Είναι το 2ο μικρότερο κράτος στον κόσμο, μετά το Βατικανό, με την έκτασή του να είναι 1,95 τ.χλμ. και με ένα μέσο περπάτημα μπορεί κάποιος να πάει από την μία άκρη της χώρας στην άλλη μέσα σε 1 ώρα! Έχοντας πληθυσμό όμως κοντά στους 38000 κατοίκους το καθιστά ως την πιο πυκνοκατοικημένη χώρα του κόσμου. Η προέλευση του ονόματος λέγεται ότι προέρχεται από το μόνικος, δηλαδή «Μοναδικός Οίκος» και σχετίζεται με τον Ηρακλή. Η πόλη πέρασε στην Ρωμαϊκή Αυτοκρατορία και από εκεί το 1297 υπό την προστασία της γενουατικής οικογένειας των Γκριμάλντι. Στους δρόμους του πριγκιπάτου πραγματοποιείται κάθε χρόνο από το 1929 το Grand Prix του Μονακό της Formula 1. Θεωρείται ευρέως ως ένας από τους πιο διάσημους και πιο δύσκολους – εξαιτίας της στενότητας – αγώνες αυτοκινήτου στον κόσμο. Η βόλτα μας θα ολοκληρωθεί στο παλάτι, μείγμα διαφόρων ρυθμών αρχιτεκτονικής όπου θα έχετε ελεύθερο χρόνο. Στη συνέχεια θα επιβιβαστούμε στο λεωφορείο μας και θα μεταβούμε στο Μιλάνο για να συνεχίζουμε την όμορφη εκδρομή μας. Τακτοποίηση στο ξενοδοχείο μας στο Μιλάνο. Διανυκτέρευση.

5η ημέρα: ΚΟΜΟ – ΜΙΛΑΝΟ (49 + 49 χλμ.)

Μετά το πρόγευμα μας θα αναχωρήσουμε για το Κόμο. Παραμυθένια και ειδυλλιακή, η περιοχή γύρω από την ιταλική Λίμνη Κόμο αποτελεί ένα από τα πιο ρομαντικά σκηνικά και τους πιο επιθυμητούς προορισμούς για όσους θέλουν να συνδυάσουν τοπία μοναδικής ομορφιάς, ιστορία, γραφικότητα και την εκλεπτυσμένη αίσθηση διακριτικής πολυτέλειας που χαρακτηρίζει τη βόρεια Ιταλία. Πράγματι, σκηνικά σαν αυτά που περιβάλλουν τη διάσημη Lago di Como και το κουκλίστικο χωριό με το ίδιο όνομα, επιβεβαιώνουν και συντηρούν το μύθο της ιταλικής ευζωίας. Μαγευτική κάθε εποχή του χρόνου και ιδιαίτερα την άνοιξη, όταν τα χρώματά της ζωντανεύουν και οι κήποι που την περιβάλλουν μετατρέπονται σε πολύχρωμα χαλιά, διάστικτη από πανέμορφα χωριά και παραμυθένιες βίλες με ζηλευτή θέα, αποτυπωμένη στο σελιλόιντ και αγαπημένη διεθνών σταρ, η τρίτη μεγαλύτερη λίμνη της Ιταλίας, αποτελεί φημισμένο προορισμό για μια ημερήσια εκδρομή όσων επισκέπτονται το Μιλάνο. Σήμερα, οι κορυφαίοι υφαντές του μεταξιού εξακολουθούν να εκπαιδεύονται εδώ, ενώ όπως είναι φυσικό στα υφαντήρια της περιοχής κάνουν τις παραγγελίες τους οι διάσημοι ιταλικοί οίκοι μόδας. Στη συνέχεια θα επιστρέψουμε στο Μιλάνο, όπου θα κάνουμε μια περιήγηση στην πόλη της μόδας και



της ομορφιάς. Με τον επιβλητικό καθεδρικό ναό του Μιλάνου δεν χρειάζονται ιδιαίτερες συστάσεις, μιας και είναι ένα από το γνωστότερα αξιοθέατα παγκοσμίως. Ο καθεδρικός, γνωστός και ως Duomo ή Duomo di Milano, είναι η μεγαλύτερη εκκλησία στην Ιταλία και η Τρίτη μεγαλύτερη στον κόσμο. Είναι αφιερωμένη στην γέννηση της Παναγίας και χρειάστηκαν 600 χρόνια περίπου για να ολοκληρωθεί. Το δέος που θα σου προκληθεί, όταν θα τον αντικρίσεις για πρώτη φορά, φτάνοντας στην πλατεία Duomo, δεν συγκρίνεται με τίποτα, με το δέος που θα νιώσεις όταν εισέλθεις στο εσωτερικό του και θα περπατήσεις ανάμεσα στους τεράστιους κίονες και στα 45 μέτρα ύψους κλίτη. Δίπλα στο Duomo το πενταόροφο κτίριο κόσμημα, σε σχήμα Σταυρού με τις στοές με την γυάλινη οροφή, δεν είναι άλλο από το παλαιότερο εμπορικό κέντρο στην Ιταλία, γνωστό και ως «Σαλότι του Μιλάνο», η Galleria Vittorio Emmanuelle II. Η Galleria χτίστηκε το 1867 σε αναγεννησιακό ρυθμό και συνέδεσε την Σκάλα του Μιλάνου με την πλατεία Duomo. Ο χώρος φιλοξένησε από την αρχή της λειτουργίας του και συνεχίζει να φιλοξενεί μερικά από τα μεγαλύτερα brands και κάποια από το πλέον γνωστά ευρωπαϊκά Caffès, όπως το Biffi Caffè, το οποίο ήταν και το πρώτο κατάστημα που λειτούργησε στο διάσημο εμπορικό κέντρο. Το Μιλάνο θεωρείται μια μοντέρνα

πόλη με έμφαση στη μόδα και το design. Ναι, θα πας μια βόλτα στη Montenapoleone για να δεις τους luxury οίκους μόδας ή θα ψάξεις τα μικρά καταστήματα των πιο cool designers στην περιοχή Brera αλλά αυτό που πρέπει να κάνεις οπωσδήποτε είναι να πάρεις το tram 1 και να γυρίσεις το Μιλάνο. Μια βόλτα με το ξύλινο tram το οποίο είναι βγαλμένο από κάποια άλλη εποχή - συγκεκριμένα από το 1920 - θα σε κάνει να δεις την πόλη με άλλο μάτι! Και πίστεψέ με δε θα θες να κατεβείς! Για να ξεφύγεις για λίγο από τη βαβούρα της πόλης, να πας στο πάρκο Sempione και αφού περιπλανηθείς στα καταπράσινα δρομάκια του, ξάπλωσε στο γρασίδι και χαλάρωσε χαζεύοντας τους γύρω σου. Αναμφίβολα είναι ένα από τα πιο όμορφα πάρκα που θα δεις! Στη συνέχεια αφού θα έχουμε ελεύθερο χρόνο για ψώνια, φαγητό και βόλτες θα επιστρέψουμε στο ξενοδοχείο μας για ξεκούραση και διανυκτέρευση.

6η ημέρα: Πτήση επιστροφής

Μετά το πρόγευμα μας στο ξενοδοχείο, θα κατευθυνθούμε στο αεροδρόμιο για την πτήση επιστροφής, με τις καλύτερες εντυπώσεις από την εκδρομή μας.

Σημειώσεις: • Οι τιμές είναι δυναμικές και υπόκεινται συνεχώς σε μεταβολές βάσει, διαθεσιμότητας σε εισιτήρια/ξενοδοχεία και επιβεβαιώνονται με την κράτηση • Η ροή του προγράμματος ενδέχεται να διαφοροποιηθεί χωρίς καμία παράλειψη στο πρόγραμμα • Για την πραγματοποίηση των προαιρετικών εκδρομών απαιτείται ελάχιστη συμμετοχή

Προαιρετικές Υπηρεσίες: • **Προτεινόμενη ταξιδιωτική ασφάλιση: Extra I + Covid: 20€/άτομο, πληροφορίες εδώ | Extra II + Covid: 25€/άτομο, πληροφορίες εδώ.** • Paris By night & Κρουαζιέρα στο Σηκουάνα 50€ ενήλικας, 30€ παιδί (περιλαμβάνει μεταφορές και εισιτήριο bateaux mouches)

• Μουσείο του Λούβρου 50€ ενήλικας, 35€ παιδί (περιλαμβάνει μεταφορά, εισιτήριο, επίσημο ελληνόφωνο ξεναγό και ακουστικά, απαραίτητη δήλωση συμμετοχής με την κράτηση) • Disneyland 140€/ενήλικα & 130€/παιδί έως 11 ετών (περιλαμβάνει μεταφορά και εισιτήριο, απαραίτητη δήλωση συμμετοχής με την κράτηση) • Νορμανδία: 95€/ενήλικα & 75€/παιδί έως 12 ετών (μεταφορά & περιήγηση)

Περιλαμβάνονται: • Αεροπορικά εισιτήρια με απευθείας πτήσεις Aegean Airlines • Αποσκευές Aegean Airlines ανά άτομο: 1 προσωπικό αντικείμενο (40x20x25cm) + 1 χειραποσκευή 8κιλά (55x40x20cm) + 1 αποσκευή έως 23 κιλά • Διαμονή για 4 διανυκτερεύσεις σε ξενοδοχείο της επιλογής σας • Πρωινό καθημερινά στο ξενοδοχείο • Μεταφορές - περιηγήσεις με πολυτελές λεωφορείο σύμφωνα με το πρόγραμμα • Έμπειρος αρχηγός-συνοδός • Ασφάλεια αστικής ευθύνης • Φ.Π.Α.

Δεν περιλαμβάνονται: • Φόροι αεροδρομίων & επίπαιλοι καυσίμων (και λοιπά): 165€ • Δημοτικοί φόροι διαμονής • Εισιτήρια εισόδων σε αξιοθέατα • Όσα δεν αναγράφονται στα «περιλαμβάνονται» ή/και αναγράφονται ως προαιρετικά/προτεινόμενα

[HOTEL NICE RIVIERA 4* \(link\)](#)

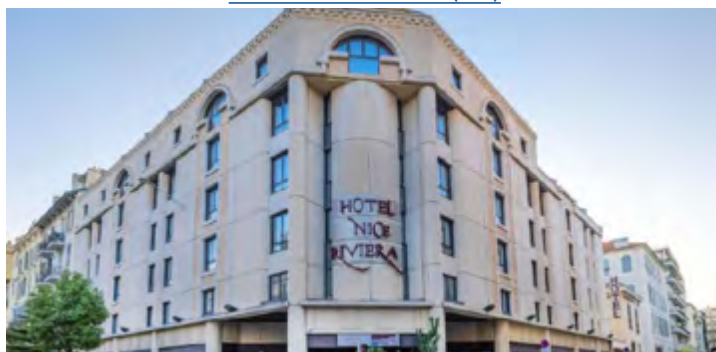

[UNAHOTELS EXPO FIERA MILANO 4* \(link\)](#)





Χανιά

18/04 - 22/04



Δείτε τον
Τιμοκατάλογο

ΘΕΣΣΑΛΟΝΙΚΗ – ΧΑΝΙΑ

✈ 19:40 ✈ 20:50

ΗΡΑΚΛΕΙΟ – ΘΕΣΣΑΛΟΝΙΚΗ **AEGEAN** ➤

✈ 16:55 ✈ 18:10

5 ημέρες

1 η ημέρα:

Συγκέντρωση στο αεροδρόμιο και αναχώρηση για Χανιά. Τακτοποίηση στο ξενοδοχείο.

2 η έως 4 η ημέρα:

Ελεύθερες μέρες. Σας προτείνουμε να επισκεφθείτε το Ενετικό λιμάνι με τον Αιγυπτιακό Φάρο και την Παλιά Πόλη με τα γραφικά της δρομάκια. Επίσης, σας προτείνουμε να δείτε το σπίτι του Ελευθερίου Βενιζέλου στη Χαλέπα αλλά και τους Τάφους των Βενιζέλων. Τέλος, μην παραλείψετε να δοκιμάσετε τις τοπικές λιχουδιές που έχει να προσφέρει η πανέμορφη πόλη των Χανίων. Αν είστε λάτρεις των μουσείων, τα Χανιά έχουν πολλά για να επιλέξετε! Το Αρχαιολογικό Μουσείο, το Λαογραφικό Μουσείο και η Δημοτική Πινακοθήκη είναι μόνο τρία από τα μουσεία της πόλης που αξίζουν τον χρόνο σας. Φυσικά, μη χάσετε την ευκαιρία να κολυπήσετε στις πιο γνωστές παραλίες της πόλης, όπως το Ελαφονήσι με την ψιλή λευκή άμμο, τον Μπάλο με τα τρκουάζ νερά και τη «ροζ» άμμο, την παραλία στα Φαλάσαρνα που έχει μήκος πολλών χιλιομέτρων και τη Χρυσή Ακτή που βρίσκεται πολύ κοντά στα Χανιά. Τέλος, μην παραλείψετε να δοκιμάσετε πολλές από τις τοπικές νοστιμιές της περιοχής, όπως καλιτσούνια, απάκι, γαμοπίλαφο και σφακιανή πίτα.

5 η ημέρα:

Συγκέντρωση στο αεροδρόμιο Ηρακλείου για την πτήση επιστροφής.

Σημειώσεις: • Οι τιμές είναι δυναμικές και υπόκεινται συνεχώς σε μεταβολές, βάση διαθεσιμότητας σε εισιτήρια/ξενοδοχεία και επιβεβαιώνονται με την κράτηση • Για το ταξίδι απαιτείται Ελληνικό Διαβατήριο με διάρκεια ισχύος τουλάχιστον 6 μηνών από την ολοκλήρωση του ταξιδιού και έπειτα (για διαβατήρια άλλων χωρών ενημερωθείτε από τον πράκτορά σας)

Προαιρετικές Υπηρεσίες: • Προτεινόμενη ταξιδιωτική ασφάλιση: Extra I + Covid: 20€/άτομο, πληροφορίες [εδώ](#) | Extra II + Covid: 25€/άτομο, πληροφορίες [εδώ](#).

Περιλαμβάνονται: • Διαμονή στο ξενοδοχείο της επιλογής σας για το σύνολο των ημερών (πχ οι 5 ημέρες αντιστοιχούν σε 4 διαν/σεις) • Διατροφή σύμφωνα με τον τιμοκατάλογο • Αεροπορικά εισιτήρια με απευθείας πτήσεις Aegean Airlines • Φόρους αεροδρομίων & επίναυλοι καυσίμων (και λοιπά): 50€ • Ασφάλεια αστικής ευθύνης • ΦΠΑ • Συμπεριλαμβάνεται μία αποσκευή 23kg, χειραποσκευή 8kg 56x45x25εκ. & ένα προσωπικό αντικείμενο

Δεν περιλαμβάνονται: • Φόροι διαμονής οι οποίοι πληρώνονται στην υποδοχή του ξενοδοχείου: ανά δωμάτιο/ανά ημέρα: 2* 1,5€ ανά ημέρα, ανά άτομο 3* 2,5€ ανά ημέρα, ανά άτομο, 4* 5€ ανά ημέρα, ανά άτομο, 5* 12,5€ ανά ημέρα, ανά άτομο

IX Ενοικίαση: • Α' Κατηγορία 145€, Β' Κατηγορία 165€
• Παραλαβή/παράδοση στο αεροδρόμιο *Απαραίτητο δίπλωμα & πιστωτική κάρτα στο ονοματεπώνυμο του οδηγού (από 23 ετών και άνω). Οι τιμές περιλαμβάνουν απεριόριστα χιλιόμετρα, ασφάλεια προς τρίτους, υλικές ζημιές και ασφάλεια κλοπής με απαλλαγή ποσού 744€,- ΦΠΑ **Για την καλύτερη δυνατή εξυπηρέτησή σας, οι τιμές είναι υπολογισμένες με παραλαβή του του αυτοκινήτου την ώρα της άφιξης σας και παράδοση 2 ώρες πριν την πτήσης επιστροφής σας.

[Atrion Resort Hotel BB 4* \(link\)](#)



[PORTO KALAMAKI HOTEL BB 3* \(link\)](#)



[Elia Fatma Boutique Hotel BB 4* \(link\)](#)





HALEPA BOUTIQUE HOTLE BB 4* (link)



ROYAL SUN HTL BB 3* (link)



SANTA MARINA BEACH HTL 4* (link)



MORUM CITY HTL BB 4* (link)



SIRIOS VILLAGE HTL AND BUNGALOWS 4*(link)



PORTO PLATANIAS BEACH RESORT & SPA 5* (link)





Μιλάνο Λίμνες Β. Ιταλίας



22/04 - 26/04

ΘΕΣΣΑΛΟΝΙΚΗ - ΜΙΛΑΝΟ

09:50 11:00

ΜΙΛΑΝΟ - ΘΕΣΣΑΛΟΝΙΚΗ

11:50 14:50

AEGEAN

Δείτε τον
Τιμοκατάλογο

5 ημέρες

Γνωρίστε μαζί μας τις μαγικές Λίμνες Βορείου Ιταλίας, γιατί μόνο εμείς σας προσφέρουμε..:

- Νέο, ανανεωμένο πρόγραμμα
- Απευθείας Πτήσεις με την εγγύηση της Aegean Airlines
- ΔΩΡΟ βαλίτσα έως 23kg / ταξιδιώτη
- Πλήρες πρόγραμμα επισκέψεων και αρκετό χρόνο στη διάθεσή σας
- Έμπειρο ελληνόφωνο αρχηγό-συνοδό
- Καθημερινές προτάσεις για επισκέψεις και δραστηριότητες
- Μοναδική επίσκεψη στην λίμνη Όρτα
- Δώρο ημερήσια εκδρομή στο ειδυλλιακό Κόμο - Λουγκάνο
- Δυνατότητα επίσκεψης στην γραφική Λίμνη Γκάρντα - Σιρμιόνε - Βερόνα

ΠΡΟΓΡΑΜΜΑ ΕΚΔΡΟΜΗΣ

1η ημέρα: ΠΤΗΣΗ ΓΙΑ ΜΙΛΑΝΟ - ΠΕΡΙΗΓΗΣΗ ΠΟΛΗΣ

Συγκέντρωση στο αεροδρόμιο " Μακεδονία " και αναχώρηση με απευθείας πτήση της Aegean Airlines για Μιλάνο. Μόλις φτάσουμε, είμαστε έτοιμοι να ανακαλύψουμε την γοητεία της πρωτεύουσας της Λομβαρδίας, μιας πόλης που συνδυάζει τη μακραίωνη ιστορία με τη σύγχρονη κομψότητα. Σήμερα θα εξερευνήσουμε το κοσμοπολίτικο Μιλάνο, την πόλη της τέχνης και της μόδας, μια μητρόπολη που δεν σταματά να σε εκπλήσσει με τα μαγευτικά κρυμμένα μυστικά της και με τη νέα πόλη που αναπτύσσεται κάθετα με ουρανοξύστες που μοιάζουν με κρεμαστούς κήπους, σχεδιασμένους

με φιλικά για το περιβάλλον πρότυπα. Η περιήγησή μας ξεκινά από το επιβλητικό Κάστρο των Σφόρτσα, μια ιστορική οχυρωμένη κατοικία που σήμερα φιλοξενεί σημαντικά μουσεία και εκθέσεις τέχνης. Συνεχίζουμε προς την καρδιά του ιστορικού κέντρου, όπου δεσπόζει ο Καθεδρικός Ναός του Ντουόμο, ένα αριστούργημα γοθτικής αρχιτεκτονικής. Για όσους το επιθυμούν υπάρχει δυνατότητα ανάβασης στην ταράτσα του από όπου η θέα στην πόλη είναι μαγευτική. Δίπλα στο Ντουόμο βρίσκεται η Γκαλερία Βιτόριο Εμανουέλε II, ένα εντυπωσιακό εμπορικό πέρασμα του 19ου αιώνα, γεμάτο πολυτελή καταστήματα, εστιατόρια και καφέ. Ακριβώς απέναντι βλέπουμε την διάσημη Λυρική Σκηνή της Σκάλας του Μιλάνου, έναν από τους σημαντικότερους ναούς της όπερας παγκοσμίως. Στη συνέχεια θα έχουμε ελεύθερο χρόνο για αγορές στην Κόρσο Βιτόριο Εμανουέλε, τον πιο πολυσύχναστο εμπορικό δρόμο της πόλης, καθώς και το πολυτελές πολυκατάστημα Rinascente. Σας προτείνουμε να επισκεφτείτε το Roof-top Graden του Rinascente, όπου μπορείτε να απολαύσετε τον καφέ ή το γεύμα σας με θέα το εντυπωσιακό Ντουόμο. Το απόγευμα η βόλτα μας θα ολοκληρωθεί στη γραφική περιοχή των Ναβίλι, γνωστή ως η «Μικρή Βενετία» του Μιλάνου, όπου θα απολαύσουμε την ιδιαίτερη ατμόσφαιρα των καναλιών τα οποία φιλοξενούν εστιατόρια, μπαρ και καφέ για κάθε γούστο. Αργά το απόγευμα τακτοποίηση στο ξενοδοχείο μας.

2η ημέρα: ΛΙΜΝΗ MATZORE - ΟΡΤΑ - ΣΤΡΕΖΑ

Μετά το πρωινό στο ξενοδοχείο, είμαστε έτοιμοι για μια ακόμα υπέροχη μέρα με εκδρομή που θα ξεκινήσει από τη λίμνη Όρτα, έναν από τους πιο γοητευτικούς και ρομαντικούς προορισμούς της βόρειας Ιταλίας. Θα επισκεφτούμε το μεσαιωνικό χωριό Όρτα Σαν Τζούλιο, με τα λιθόστρωτα δρομάκια και την πλατεία Μόττα που προσφέρει πανοραμική θέα στην λίμνη. Συνεχίζουμε προς την λίμνη Ματζόρε και τα πανέμορφα νησιά της. Στη Ματζόρε εκβάλλει ο ποταμός Βερτσάσκα που κατεβαίνει από τις Άλπεις και ενδείκνυται για κολύμπι. Όσον αφορά την κουζίνα, η περιοχή φημίζεται για την γκοργκοντζόλα και το γλυκό ψωμί με ξηρούς καρπούς που ονομάζεται Κρεσεντσίν. Κατευθυνόμαστε προς την κοσμοπολίτικη Στρέζα, ένα φημισμένο, κομψό θέρετρο στις όχθες της λίμνης Ματζόρε. Χρόνος ελεύθερος για βόλτες και καφέ. Όσοι επιθυμούν μπορούν να αξιοποιήσουν τον ελεύθερο χρόνο με μια προαιρετική βόλτα-κρουαζιέρα στα κοντινά νησιά της οικογένειας Μπορομέο στο λεγόμενο αρχιπέλαγος των Μπορομέο, πρώτα στο νησί των Ψαράδων με τα τουριστικά μαγαζάκια, μπαρ και εστιατόρια και μετά στο νησί Ίσολα Μπέλλα, όπου θα έχετε την ευκαιρία να δείτε εξωτερικά το εντυπωσιακό μπαρόκ παλάτι της αριστοκρατικής οικογένειας Μπορομέο (Βορομαίων) του 17ου αιώνα, με τους καταπληκτικούς βαθμιδωτούς κήπους και την εξαιρετική θέα. Αργά το απόγευμα επιστροφή στο ξενοδοχείο μας.

Μιλάνο
Λίμνες Β. Ιταλίας



3η ημέρα: ΠΡΟΕΡΑΙΤΙΚΗ ΕΚΔΡΟΜΗ: ΛΙΜΝΗ ΓΚΑΡΝΤΑ - ΣΙΡΜΙΟΝΕ -ΒΕΡΟΝΑ

Μετά το πρωινό μας στο ξενοδοχείο, η ημέρα είναι στην διάθεση σας για να εξερευνήσετε την πόλη με τον ρυθμό σας. Για όσους το επιθυμούν προτείνουμε μια ημερήσια εκδρομή για την λίμνη Γκάρντα και την Βερόνα. Η σημερινή εκδρομή μας θα ξεκινήσει με αναχώρηση για το μαγευτικό παραλίμνιο Σιρμιόνε. Το Σιρμιόνε είναι ένα από τα πιο δημοφιλή «αξιοθέατα» στη λίμνη του Γκάρντα, με χιλιάδες επισκέπτες να πλημμυρίζουν καθημερινά κάθε γωνιά του για να δουν αυτή τη πανέμορφη γραφική χερσόνησο. Θα δείτε εικόνες του σε κάθε διεθνή τουριστικό κατάλογο πληροφοριών για τη λίμνη Γκάρντα με το κάστρο του 12 αιώνα των Σκαλιτζερι στην είσοδο της παλιάς πόλης, την βίλα της Μαρία Κάλλας, τα ρωμαϊκά ανάκτορα, το Σπήλαιο του Κάτουλλου, τις θέρμες από το ανενεργό ηφαιστειο του όρους Μπάλντο και τις ιδιαίτερες παραλίες του. Στην συνέχεια αναχώρηση για την πόλη των ερωτευμένων, την Βερόνα. Επισκέφτηκες ποτέ ένα μέρος που το ερωτεύτηκες με την πρώτη ματιά; Για εμάς ένα από αυτά τα μέρη είναι αυτή η πανέμορφη πόλη του Βένετο. Το Τσέντρο Στόρικο είναι το ιστορικό κέντρο της πόλης όπου θα δούμε τα διασημότερα αξιοθέατα της: την Αρένα της Βερόνας, αυτό το τεράστιο ρωμαϊκό αμφιθέατρο, τις μεγάλες Πιάτσες με τα αναγεννησιακά παλάτσι και τις φοντάνες, τους πύργους των αριστοκρατικών οικογενειών που ηγεμόνευσαν κατά την μακραίωνη ιστορία της, αλλά και το σπίτι της Ιουλιέτας, της ηρωίδας του Σαίξπηρ και αυτής της αιώνιας ιστορίας αγάπης, Ανάμεσα στα ιστορικά μνημεία και στην θορυβώδη κοσμοπολίτικη αγορά της πόλης ο καθεδρικός ναός και η βασιλική της Αγίας Αναστασίας ξεχωρίζουν. Δίπλα στον ποταμό Αδίγη που σχηματίζει ένα τεράστιο σίγμα βρίσκεται το Πόντε Βέκιο, η παλαιότερη γέφυρα της πόλης με όμορφα καφέ και εστιατόρια για μια στάση για χαλάρωση. Ένα ταξίδι στην πόλη του έρωτα που θα σας μείνει αξέχαστο. Αργά το απόγευμα επιστροφή στο ξενοδοχείο μας.

4η ημέρα: : ΚΟΜΟ - ΕΛΒΕΤΙΑ -ΛΟΥΓΚΑΝΟ

Φύγαμε για βόλτα στην λίμνη του Κόμο και στο πανέμορφο Λουγκάνο, στην ομώνυμη λίμνη στην Ελβετία. Το Κόμο βρίσκεται στα Ιταλό-Ελβετικά σύνορα στη βόρεια Ιταλία με θέα στο νοτιοδυτικό άκρο της λίμνης και περιβάλλεται από καταπράσινους λόφους κορυφογραμμών, με αποτέλεσμα το απaráμιλλης ομορφιάς φυσικό τοπίο. Αφού σταματήσουμε στο ακρολίμνιο πάρκο για να θαυμάσουμε το μοναδικό τοπίο με το μουσείο Βόλτα σε αρχαιοελληνικό ρυθμό, το μνημείο Life Electric και την Βίλα Όλμο, θα μπορούμε στο κέντρο της πόλης. Εκεί θα παρατηρήσετε έναν απίστευτο αριθμό καφέ και καταστημάτων που θα κάνουν την βόλτα αυτή αξέχαστη. Στην Piazza del Duomo, θα θαυμάσουμε τον Καθεδρικό Ναό. Η επίσκεψη στον

καθεδρικό ναό του Κόμο (Ντουόμο) είναι σίγουρα ένα από τα καλύτερα πράγματα που μπορείτε να κάνετε, καθώς η εκκλησία χαρακτηρίζεται από διάφορα αρχιτεκτονικά στυλ ρωμανικού και γοθικού ρυθμού. Εκεί βρίσκεται και το Broletto (Παλιό Δημαρχείο), που κάποτε φιλοξενούσε δημόσιες συνελεύσεις. Στην συνέχεια μια βόλτα προς την Piazza San Fedele με την ρωμαϊκή βασιλική του 12ου αιώνα, για να χαθείτε στα όμορφα δρομάκια του κέντρου της πόλης. Πιείτε έναν καφέ μαζί με τους ντόπιους και αναχωρούμε για Ελβετία και το Λουγκάνο, το οποίο βρίσκεται σε έναν κόλπο στη βόρεια πλευρά της ομώνυμης λίμνης, που περιβάλλεται από πολλά βουνά που προσφέρουν μια θέα που κόβει την ανάσα στον επισκέπτη. Η μεγαλύτερη πόλη στην παραθεριστική περιοχή του ιταλόφωνου καντονιού Τιτσίνο, δεν είναι μόνο το τρίτο πιο σημαντικό οικονομικό κέντρο της Ελβετίας και ένα συνεδριακό, τραπεζικό και επιχειρηματικό κέντρο, αλλά και μια πόλη με πάρκα, λουλούδια, βίλες και μνημεία. Με μεσογειακό ύφος, το ακρολίμνιο Λουγκάνο προσφέρει όλα τα πλεονεκτήματα μιας πόλης παγκόσμιας κλάσης, σε συνδυασμό με μια μικρή πόλη. Το ιστορικό κέντρο της πόλης, τα πολυάριθμα κτίρια σε ιταλικό στυλ της Λομβαρδίας, τα μουσεία και η ίδια η λίμνη προσκαλούν τους επισκέπτες να δουν τα αξιοθέατα, να απολαύσουν την ατμόσφαιρα και το "dolce far niente". Χάρη στο ήπιο κλίμα του, το Λουγκάνο είναι ένας δημοφιλής τουριστικός προορισμός όπου θα απολαύσουμε τον κοσμοπολίτικο αέρα του στο παραλίμνιο ιστορικό του κέντρο. Αργά το απόγευμα επιστροφή στο ξενοδοχείο μας.

5η ημέρα:- ΠΤΗΣΗ ΕΠΙΣΤΡΟΦΗΣ

Η τελευταία μας ημέρα στο Μιλάνο ξεκινά με το πρωινό στο ξενοδοχείο και αμέσως μετά αναχωρούμε για το αεροδρόμιο. Γεμάτοι από όμορφες εικόνες, μοναδικές εμπειρίες και την ατμόσφαιρα της ιταλικής φινέτσας, επιβιβάζομαστε στην πτήση της επιστροφής. Το ταξίδι μας ολοκληρώνεται, αλλά οι αναμνήσεις από το Μιλάνο, τις μαγευτικές λίμνες και τις γεύσεις της Λομβαρδίας θα μας συντροφεύουν για πάντα. Arrivederci, μέχρι την επόμενη εξόρμηση!

Σημειώσεις: • Οι τιμές είναι δυναμικές και υπόκεινται συνεχώς σε μεταβολές βάση διαθεσιμότητας σε εισιτήρια/ξενοδοχεία και επιβεβαιώνονται με την κράτηση • Η ροή του προγράμματος ενδέχεται να διαφοροποιηθεί χωρίς καμία παράλειψη στο πρόγραμμα
Προαιρετικές Υπηρεσίες: • **Προτεινόμενη ταξιδιωτική ασφάλιση: Extra I + Covid: 20€/άτομο, πληροφορίες [εδώ](#) | Extra II + Covid: 25€/άτομο, πληροφορίες [εδώ](#).** • Ημερησια εκδρομή Λίμνη Γκάρντα - Βερόνα: 70€ενήλικες & 50€ παιδιά έως 12 ετών
Περιλαμβάνονται: • Αεροπορικά εισιτήρια με απευθείας πτήσεις Aegean Airlines • Αποσκευές ανά άτομο: 1 προσωπικό αντικείμενο (20x40x25cm) + 1 χειραποσκευή 10κιλά (25x45x56cm) + 1 παράδοτα αποσκευή μέχρι 23kg. • Διαμονή για 4 διανυκτερεύσεις σε ξενοδοχείο της επιλογής σας • Πρωινό καθημερινά στο ξενοδοχείο • Μεταφορές - περιηγήσεις με πολυτελές λεωφορείο σύμφωνα με το πρόγραμμα • Έμπειρος αρχηγός-συνδός • Ασφάλεια αστικής ευθύνης • Φ.Π.Α.
Δεν περιλαμβάνονται: • Φόροι αεροδρομίων & επίπαιλοι καυσίμων (και λοιπά): 165€ • Δημοτικοί φόροι διαμονής: 5-7€/ άτομο / διανυκτέρευση • Εισιτήρια εισόδων σε αξιοθέατα • Όσα δεν αναγράφονται στα «περιλαμβάνονται» ή/και αναγράφονται ως προαιρετικά/προτεινόμενα • Checkpoints & Διελεύσεις πόλεων: 25€ / άτομο πληρωτέα επί τόπου στον αρχηγό της εκδρομής • Ημερησια εκδρομή στη γραφική λίμνη Γκάρντα - Βερόνα : 70€/ ενήλικας & 50€/ παιδί 2-12 ετών.

[UNA EXPO FIERA \(link\)](#)



[MONTEBIANCO MOKINBA \(link\)](#)



HERODOTUS

travel

Creating travel emotions

ΚΑΤΑΣΤΗΜΑΤΑ

ΘΕΣΣΑΛΟΝΙΚΗ

Κέντρο, Μητροπόλεως 20 | Χαριλάου, 25ης Μαρτίου 123 | Πυλαία, 17ης Νοεμβρίου 87

ΑΘΗΝΑ

Φιλελλήνων 3, Σύνταγμα (2ος όροφος)

☎ 231 231 5151 **Θεσ/νικη**

☎ 215 215 51 51 **Αθήνα**

✉ travel@herodotus.gr

✉ athens@herodotus.gr

🌐 www.herodotus.gr

ΓΕΜΗ 42179006000

ΜΗΤΕ 0933Ε60000098500